



2015 - printemps, été, automne

**Villages vacances,
résidences locatives,
mobile homes, campings...**



Le secteur vacances de

la **ligue** de
l'**enseignement**
un avenir pour l'éducation populaire



Des vacances tout sourire !



Réussir ces vacances, c'est avant tout trouver un séjour adapté à ses envies.

Avec plus de 200 destinations en France et à l'étranger, nous vous offrons de quoi satisfaire chacun de vos désirs, du plus raisonnable au plus original : découvrir en famille la beauté des paysages d'Auvergne, profiter entre amis d'un repos 4 étoiles sous le soleil de la côte d'Azur, ou partir en amoureux à Venise.

Sur nos villages, vous découvrirez une autre idée des vacances, basée non seulement sur l'accueil et la convivialité, mais aussi le mieux vivre ensemble, un tourisme durable et solidaire. Des valeurs que nous partageons depuis toujours avec nos adhérents.

L'équipe Vacances pour tous*

Bonnes vacances à tous !

(*) Association nationale laïque à but non lucratif, reconnue d'utilité publique. Il n'y a pas d'actionnaires à Vacances pour tous, mais des adhérents. Et ça change tout ! Retrouvez notre projet pédagogique et les actions mises en œuvre sur le site www.laligue.org

+ de confort
détails p. 8-9

+ d'animations
détails p. 12 à 15

+ de réductions
détails p. 16-17



■ Les villages vacances

p. 20



Nos villages Vacances pour tous en formule "tout compris"

- Qu'est-ce que notre "tout compris" ? p. 6-7
- L'hébergement p. 8-9
- Table et saveurs p. 10-11
- L'animation à la carte p. 12-13
- Les clubs enfants et ados p. 14-15

p. 84



Notre "sélection" de villages partenaires animations incluses

■ Les séjours en location

Pour vos vacances en toute liberté en France et à l'étranger

Résidences locatives, campings...

p. 94





VACANCES POUR TOUS

Un état d'esprit

Quelle que soit l'orientation de vos vacances, plaisirs en famille, objectif tourisme ou tendance sports, nos équipes donnent le meilleur d'elles-mêmes pour vous offrir des prestations de choix. Vacances pour tous, c'est un état d'esprit engagé pour l'éveil de nos enfants, la consolidation de la famille et la pratique responsable de la vie ensemble.

SURMONTER LES HANDICAPS

Plusieurs villages sont adaptés à l'accès des personnes handicapées. Dans certains villages, Vacances pour tous va encore plus loin en assurant l'accueil spécialisé pour les handicapés moteur, mental, auditif ou visuel.



NOS ENGAGEMENTS POUR UN TOURISME DURABLE

En adhérant à l'Agenda 21, projet de développement durable associant économie, écologie et responsabilité sociale, créé en 1992 au Sommet de la Terre de Rio, Vacances pour tous s'est pleinement engagé dans cette voie et le traduit sur ses villages vacances qui vous proposent :

- des produits locaux pour le plus grand plaisir de vos papilles ;
- des installations écoresponsables.

LA DIVERSITÉ EST UNE FORCE

Mobilisé dans la lutte contre toutes les discriminations, chacun, à Vacances pour tous, s'attache à cultiver le « vivre ensemble ». Quelles que soient vos origines ethniques, sociales ou vos orientations personnelles, Vacances pour tous vous réserve le même accueil.



LE "VIVRE ENSEMBLE" CHEZ VACANCES POUR TOUS

Les séjours de Vacances pour tous sont des moments de repos et de loisirs, mais aussi un temps d'ouverture et de rencontres avec d'autres favorisant le lien social. Ils s'inscrivent dans le projet de la Ligue de l'enseignement et contribuent au développement de la solidarité dans notre République.

Nos séjours sont ouverts à toutes et à tous, sans aucune distinction, dans le respect de la laïcité qui est pour nous la condition d'un « vivre ensemble » harmonieux car elle favorise l'émancipation de tous les êtres humains et leur capacité à exprimer leur singularité tout en développant des valeurs partagées permettant d'agir ensemble. Dans nos séjours, les convictions et les croyances de chacun sont respectées, leur expression est libre dans la limite du respect de la loi,



■ L'ESPRIT D'ACCUEIL

Quels que soient vos origines, vos envies ou votre budget, nos équipes sont à votre disposition pour vous offrir le meilleur accueil. Vous êtes à l'aise !



■ L'ESPRIT FAMILLE

Activités pour les adultes, animations pour les enfants, allègements des tâches quotidiennes, généreuses attentions aux grands-parents : sans exception, nous pensons à tout le monde ! Vous êtes en famille !

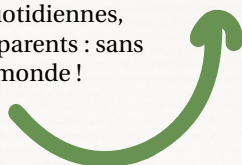

■ L'ESPRIT SPORTIF

Randonnées, VTT, sports nautiques, remise en forme, tournois sportifs : les vacances vous offrent le loisir de pratiquer de nombreuses activités sportives à votre rythme. Respirez, vous revivez !



■ L'ESPRIT NATURE

Toute l'année, vous rêvez de calme et de nature. Avec les destinations Vacances pour tous, contemplez-la, touchez-la, comprenez-la. Vous êtes émerveillés !

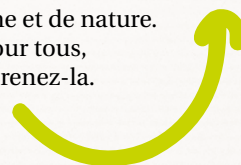

■ L'ESPRIT DÉTENTE

Amusez-vous, prenez votre temps, profitez de vos vacances pour vous retrouver en famille ou entre amis. Nous nous occupons de tout le reste. Vous vous sentez insouciant !

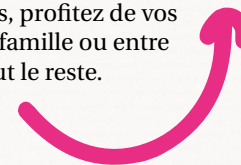

■ L'ESPRIT DÉCOUVERTE

Farniente veut aussi dire action : les vacances, c'est l'aventure. Par vous-mêmes ou lors de sorties accompagnées, découvrez nos régions, leurs habitants, leurs cultures ou encore l'artisanat local. Vous vous épanouissez !

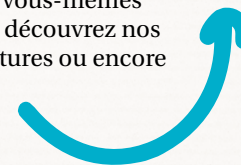

des autres participants et du bon fonctionnement du séjour. Aussi, les demandes relatives à des prescriptions religieuses, philosophiques ou politiques qui iraient à l'encontre de l'organisation de la vie collective et du projet éducatif ou qui engendreraient un quelconque prosélytisme ne sont pas prises en compte. Ne sont pas non plus acceptés toutes demandes ou tous comportements qui entraîneraient une perturbation de l'organisation des activités pour l'ensemble du groupe ou qui auraient des répercussions sur la santé des participants ou les mettraient en situation de risque.

Dans nos séjours, chaque personne est assurée d'un accueil et d'un accompagnement adaptés à ses besoins, dans le respect de son identité, de son histoire, de sa culture. Toutes les activités sportives, culturelles et de loisirs proposées sont accessibles à toutes et tous en fonction des possibilités

de chacune et de chacun. Elles permettent la rencontre avec les autres et s'appuient sur la mixité sociale et culturelle, le respect de la diversité et la lutte contre toutes les formes de racisme et de discrimination ou d'exclusion. Nous favorisons l'action commune et la mixité des activités entre hommes et femmes.

Sa singularité étant respectée, chaque participant est invité à la concilier avec les exigences de la vie collective, à respecter les points de vue des autres et les attributions et fonctions confiées à nos personnels masculins et féminins. Parce que la pratique de la démocratie est la meilleure façon de rapprocher les hommes et les femmes, chacun peut, au cours du séjour, exposer et défendre ses convictions à la condition de respecter l'éthique du débat et d'accepter de modérer l'expression de ses caractéristiques culturelles ou culturelles afin, sans renoncer à ce qui est essentiel pour lui, de vivre intelligemment avec d'autres.

NOTRE "TOUT COMPRIS"



**HÉBERGEMENT
+ PLAISIRS DE LA TABLE*
+ ANIMATION
+ CLUBS ENFANTS ET ADOS
=**

Le "tout compris" Vacances pour tous



Concrètement, les valeurs de Vacances pour tous se traduisent par sa charte qualité.

Celle-ci définit précisément la gamme complète de prestations obligatoires. Chaque village est libre de l'enrichir. Les villages signataires de la charte qualité Vacances pour tous s'engagent à respecter les principes ci-contre :

DANS LES VILLAGES SIGNATAIRES DE LA CHARTE QUALITÉ	PENSION COMPLÈTE	DEMI-PENSION	FORMULE HÔTELIÈRE	LOCATION
ACCUEIL/HÉBERGEMENT				
Réunion d'accueil en début de séjour	●	●	●	●
Cocktail de bienvenue offert	●	●	-	●
Lits faits à votre arrivée	●	●	●	-
Fourniture du linge de toilette	-	-	●	-
Hébergement disponible du premier jour 17h au dernier jour 10h	●	●	●	●
Information touristique diversifiée et complète avec présence quotidienne à l'accueil (3h par jour minimum)	●	●	●	●
PLAISIRS DE LA TABLE				
Petit déjeuner inclus	●	●	●	-
Premier repas inclus: dîner	●	●	-	-
Dernier repas inclus: petit déjeuner	●	●	-	-
Goûter pour les - 12 ans fréquentant les clubs enfants	●	●	●	●
Vin à table à discrétion	●	●	-	-
Un repas régional par semaine	●	●	-	-
Panier-repas sans supplément (sur réservation en remplacement des repas inclus)	●	●	-	-
ANIMATIONS				
En journée et en soirée (selon le classement en étoiles si obtenu)	●	●	●	●
SERVICES				
Prêt de lits, draps, baignoire et chaises hautes pour bébés (maxi. 15 kg)	●	●	●	●
Laverie à disposition	●	●	●	●
Prêt de fer et table à repasser	●	●	●	●
Accès Internet (un point d'accès gratuit au minimum)	●	●	●	●
Ménage de fin de séjour	●	● ⁽¹⁾	●	-
TARIFICATION				
Pas de caution pour l'hébergement (hors prêt de matériel ou hébergements équipés de cuisine et vaisselle)	●	●	●	-
Supplément chambre individuelle dans certains villages: 136 € maxi./semaine	●	●	●	-
Tarification étudiée pour les enfants de moins de 16 ans	●	●	-	-
Caution de 196 € maximum	-	-	-	●

⁽¹⁾ Sauf coin cuisine.

* Uniquement en formules pension complète et demi-pension.



Pictogrammes pour se repérer :



Village Vacances pour tous



Village partenaire



Village appliquant la charte qualité Vacances pour tous



Village classé (voir détails p. 8)



Accueil des personnes à mobilité réduite



Accueil des animaux avec ou sans supplément

Chiens et chats acceptés dans les villages, résidences et campings mentionnant leur accueil, à tenir en laisse dans l'enceinte du centre et à jour de vaccination (certificat antirabique demandé pour certains). Chiens d'attaque, de garde et de défense non admis.



Structure labellisée et équipée

pour accueillir le (ou les) handicap(s) mentionné(s).

Nos formules d'hébergement

De la prise en charge complète à l'indépendance totale, un large choix s'offre à chacun, selon vos envies et votre budget...

PENSION COMPLÈTE

Hébergement + petit déjeuner, déjeuner et dîner

DEMI-PENSION

Hébergement + petit déjeuner, déjeuner ou dîner

FORMULE HÔTELIÈRE

Nuit + petit déjeuner

LOCATION

Appartement avec cuisine équipée (sauf Paris). Repas non fournis.



Des villages vacances étoilés

Gage d'un niveau de confort et d'une qualité de service, ce classement améliore la lisibilité et la fiabilité de nos villages vacances.

Quelle que soit la catégorie de classement, vous trouverez :

- une exigence sur l'état et la propreté des équipements, espaces communs et équipements de loisirs ;
- la mise en place d'un système de collecte et de traitement des réclamations reçues dans l'établissement ;
- des animations pendant les périodes de vacances scolaires ;
- un personnel sensibilisé à l'accueil des clients en situation de handicap et au développement durable.

Le nombre d'étoiles, défini par Atout France, dépend :

- des surfaces des logements,
- des superficies des espaces communs,
- des niveaux de confort et des équipements,
- des animations proposées aux vacanciers sur le village (adultes et enfants).



Nos villages classés ou en cours de classement

Villages vacances

Villages à la mer	classement	page
Île d'Oléron	★★★★★	36
Saint-Pair-sur-Mer	★★★★★	46
Le Lavandou	★★★	22
Port-Leucate	★★★	26
Seignosse-Océan	★★★	30
Ile de Ré/Le Bois-Plage	★★★	42
Préfaïlles	★★★	44
Gouville	★★★	48
Hourtin	★★	32

La Rochelle	★★	40
Asnelles	★★	50
Meschers-sur-Gironde	<i>en cours</i>	34
Villages à la campagne		
Ardes-sur-Couze	★★★★★	64
Damvix	★★★	54
Montignac-Lascaux	★★★	56
Buis-les-Baronnies	★★★	60
Vouneuil-sur-Vienne	★	143
Vouvant	<i>en cours</i>	52



Des hébergements revalorisés

Afin de vous offrir un séjour tout confort, nous améliorons régulièrement notre patrimoine. De la rénovation des hébergements à la modernisation des espaces intérieurs ou extérieurs... plusieurs de nos villages vacances se sont offert récemment un relookage.

- **Léon** : hébergements refaits à neuf (voir p. 28).
- **Saint-Pair-sur-Mer** : village vacances entièrement rénové (voir p. 46).
- **Le Pradet** : hébergements entièrement rénovés (voir p. 24).
- **Saint-Lary** : hébergements refaits à neuf (voir p. 78).
- **Hourtin** : certains hébergements entièrement rénovés (voir p. 32).
- **Sauméjan** : village vacances rénové (voir p. 58).
- **Les Moussières** : hébergements entièrement rénovés (voir p. 76).
- **Saint-Trojan** : hébergements entièrement rénovés (voir p. 38).

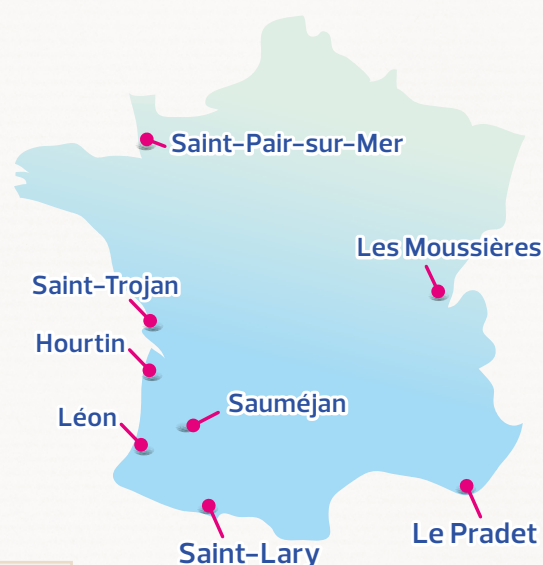

Sauméjan	<i>en cours</i>	58
-----------------	-----------------	----

Villages à la montagne

Chamonix	★★★	72
La Bourboule	★★	68
Saint-Lary Village	★★	78
Chambon-sur-Lac	<i>en cours</i>	66
Serre-Chevalier	<i>en cours</i>	70
Les Moussières	<i>en cours</i>	76
Aspet	<i>en cours</i>	80

Villages à la ville

Toulouse/Mondonville	★★★	82
-----------------------------	-----	----

Campings

Saint-Trojan-les-Bains (mer)	★★★	38
Buis-les-Baronnies (montagne)	★★★	154



Tous vos sens en éveil...

La restauration est à l'honneur dans nos villages vacances !
Déjeuner dans une grange typique et traditionnelle, prendre son petit déjeuner dans une salle de restauration moderne, ou savourer son dîner dans un cadre montagnard, il y en a pour tous les goûts...

Profitez
aussi des terrasses
de restaurants avec des
panoramas grandioses :
vue sur mer, vue sur lac
ou vue sur la vallée
et les montagnes...

Dans tous nos villages vous trouverez :

■ CONVIVIALITÉ

Un cocktail de bienvenue.
Le vin inclus à table (à discrétion).
Des repas thématiques et des spécialités régionales à savourer.
Des buffets à volonté ou des services à l'assiette.

■ DES PRODUITS LOCAUX DANS VOS ASSIETTES

Nos équipes favorisent les produits frais et de saison
pour le plus grand bonheur de vos papilles.

■ DES SERVICES À LA CARTE

Des petits déjeuners tardifs jusqu'à 11 h pour les lève-tard (généralement au bar)*.
Des pique-niques sur demande.

** Sur certains villages vacances.*





Formule "Croq' à toute heure"



■ POUR VOS ENFANTS

La plupart des villages vous propose une gratuité enfant* en pension complète et/ou demi-pension sur toute la saison et selon son âge :

Gratuit !
- 2 ans*

Gratuit !
- 3 ans*

Gratuit !
- 5 ans*

Gratuit !
- 6 ans*

Fourniture de chaises hautes pour les bébés.

Le goûter inclus pour les enfants de - 12 ans fréquentant les clubs enfants.

* Les enfants de - 3 ans sont accueillis en pension complète ou en demi-pension gratuitement hors alimentation. Il vous est possible, sur la plupart des villages vacances, de préparer les repas de votre enfant à votre guise à base des produits des buffets de restauration (matériel de cuisson et parfois de mixage à votre disposition).

Pour encore plus de liberté !

Un snack prenant le relais du restaurant après sa fermeture vous permettra de pouvoir **déjeuner jusqu'à 16 h** minimum et de **dîner jusqu'à 21 h 30** minimum.

Un repas complet sous forme de snack vous sera proposé (salades composées, hot dogs, paninis, croques tartines, fruits, yaourts...).

Vos villages à "Croq'er" :

- Le Bois-Plage p.42
- Damvix p.54
- Buis-les-Baronnies p.60
- Ardes-sur-Couze p.64





Des animations aux couleurs

Votre "envie de vacances" se trouve forcément dans un de nos villages !

CHACUN FAIT
CE QU'IL VEUT
QUAND IL VEUT !

Des journées riches et variées

■ Découverte/patrimoine/environnement

Balades à pied ou à vélo, randonnée sportive, pêche à pied, flânerie sur les marchés provençaux... des rendez-vous conviviaux pour découvrir le patrimoine local.

■ Sport

Réveil musculaire, footing, tournois sportifs, aquagym, tir à l'arc, catamaran, char à voile... pour garder la forme encadrés par des experts.

■ Bien-être

Relaxation, yoga, marche douce, parcours balnéo, sauna... plongez dans un monde de douceurs.

■ Terroir

Dégustations périgourdines ou bretonnes, préparation d'éclade, visite de fromagerie auvergnate, de ferme normande... la gourmandise n'est plus un défaut.

■ Arts

Peinture, mosaïque, atelier cuisine, land art... exprimez votre talent !

Des soirées conviviales

Prolongez votre plaisir en retrouvant l'ambiance des soirées organisées pour toute la famille.

■ Théâtre, concerts, spectacles, jeux musicaux, soirées dansantes, diaporamas/conférences...





de vos vacances

Des loisirs à thème

■ Pour agrémenter votre séjour, des activités thématiques optionnelles vous sont proposées dans certains villages vacances. L'occasion de découvrir et pratiquer des loisirs aux couleurs locales, pour tous les âges et tous les goûts !

Le Lavandou p.22

Plongée - tennis

Seignosse p.30

Balnéo - vélo - surf

Hourtin p.32

Sports nautiques - wakeboard

Saint-Pair-sur-Mer p.46

Pêcherie et vie monastique/écriture/architecture

Gouville p.48

Ostréiculture

Sauméjan p.58

Canoë - base de loisirs - randonnée en forêt

Buis-les-Baronnies p.60

Via ferrata et vélo électrique - peinture et dessins provençaux - balade avec âne et création

Ardes-sur-Couze p.64

4 x 4 - quad et buggy - pêche

La Bourboule p.68

Bien-être - parapente

Les Moussières p.76

Cani-rando - savoir-faire jurassien - oxygène

Saint-Lary Village p.78

Botanique - marche nordique - randonnée - multisport

Aspet p.80

Phytocosmétique - herboristerie - apiculture

Toulouse/Mondonville p.82

Aéronautique - arts plastiques





Des villages pour vos enfants

Ce sont aussi les vacances de vos enfants et c'est pourquoi nos villages vacances vous proposent des clubs adaptés à leur âge !

UN ACCUEIL PROFESSIONNEL DE 3 MOIS À 17 ANS

- **Des clubs ouverts** sur des demi-journées, des journées complètes et/ou des soirées.
- **Un encadrement** assuré par des animateurs diplômés Bafa.
- **Des locaux spécifiques** (selon les villages) et du matériel adapté à chaque club.
- **Un programme d'activités** spécifique à chaque club.
- **Les équipements de loisirs** des villages à disposition : piscines, patageoires, aires de jeux, terrains de sport, bibliothèques, salles d'animation et de spectacle...

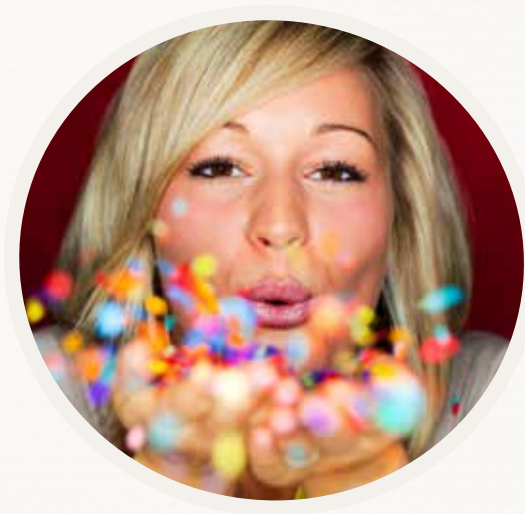



Un club adapté à vos bouts de chou !

Les plus petits seront dorlotés et le programme qui leur est réservé respecte leur rythme bien particulier... Possibilité de repas encadrés par nos équipes spécialisées (animateurs Bafa ou assistante maternelle selon le village vacances).



L'âge d'or pour vivre ses propres vacances entre copains !

Des programmes riches d'activités, de découvertes, de sorties... et d'amitié ! Des thématiques d'animation en relation avec le lieu et l'environnement du village.



Des vacances détente et liberté !

Le programme d'activités est défini en concertation avec les jeunes en début de séjour pour des rendez-vous ponctuels. Ils peuvent également participer aux animations du village vacances.





SENIORS EN VACANCES



Nous sommes partenaires de l'Agence nationale pour les chèques-vacances du programme

Seniors en vacances.

Ce programme vous est dédié ainsi qu'à votre conjoint ou vos proches :

- si vous avez 60 ans ou plus,
- si vous êtes retraité ou sans activité professionnelle.

Bénéficiez de Seniors en vacances, une offre de séjour tout compris incluant hébergement, pension complète, animations et excursions sur un large choix de destinations en France. Certaines figurent dans ce catalogue.

Retrouvez l'ensemble de nos destinations et des informations sur le programme Seniors en vacances, en composant le

N° magique Azur 3240 dites "Seniors en vacances"
PREMIER D'UN APPEL LOCAL

ou en consultant le site Internet de l'ANCV www.ancv.com
rubrique **Seniors en vacances.**

Pour rendre vos vacances encore plus accessibles, voici les listes des opérations pour cette saison...

Pour financer vos vacances

VOTRE COMITÉ D'ENTREPRISE

Vacances pour tous est partenaire de comités d'entreprise, afin de favoriser les départs en vacances. De nombreux CE subventionnent les vacances des salariés de leur société. Votre CE vous renseignera sur les aides qu'il peut vous apporter et sur les avantages dont il peut vous faire bénéficier.

LES CHÈQUES-VACANCES

Vacances pour tous est habilité par l'Agence nationale pour le chèque-vacances. Vos chèques-vacances peuvent être utilisés pour le règlement partiel ou total de tous les séjours en France et en Europe proposés dans cette brochure.



AIDE AUX TEMPS LIBRES DE LA CAF (plus de détails p. 182)

Il est possible d'obtenir une aide aux temps libres auprès des caisses d'allocations familiales (CAF) sous la forme de bons vacances, AVF... Le montant varie selon le département.

Il viendra en déduction du montant du séjour. Les AVF sont utilisables sur la plupart des villages Vacances pour tous.

UN PAIEMENT ÉCHELONNÉ

Afin de faciliter le paiement de votre séjour, Vacances pour tous propose le règlement en plusieurs fois sans frais.





Les bons plans sur nos villages vacances pour tous

■ DES ARRIVÉES À LA CARTE

Certains villages vacances vous proposent d'arriver en dehors des jours et des heures annoncés en brochure : possibilité de faire un séjour du dimanche au dimanche ou du mercredi au mercredi par exemple.

■ UN TARIF SPÉCIAL ADOS

Profitez de prix réduits pour vos enfants de 12 à 15, 16 ou 17 ans (selon les villages vacances) en pension complète et en demi-pension.

■ DES SEMAINES "SPÉCIALES GRANDS-PARENTS"

- Pour l'inscription de deux grands-parents payants, le séjour d'un enfant de moins de 12 ans est offert (si plusieurs enfants, le moins cher est éligible).
- Pour l'inscription d'un grand-parent payant, 50 % de réduction sur le séjour d'un enfant ou ado de moins de 12 ans (si plusieurs enfants, le moins cher est éligible).

■ OFFRE "RÉSERVEZ TÔT"

De 5 à 15 % de réduction pour tout séjour de 7 nuits minimum dont la réservation est effectuée avant le 27/03.

- Uniquement sur les villages vacances Vacances pour tous.
- Sur des formules de vacances prédéfinies par le village vacances (pension complète, demi-pension et/ou location).
- Offre non cumulable avec une aide de la CAF, une réduction CE ou autre collectivité.

■ OFFRE ADHÉRENTS FIDÈLES

Si vous êtes déjà partis en vacances en famille avec Vacances pour tous depuis début juillet 2013, une offre de fidélité* vous est alors réservée.

Découvrez cette offre en contactant votre point de diffusion Vacances pour tous (voir page 183).

* Offre réservée aux adhérents ne bénéficiant d'aucune aide aux vacances (CE, CAF, mairie, organismes sociaux) et non cumulable avec une autre offre ou promotion (si plusieurs remises sont possibles, la plus avantageuse est appliquée).

■ DES TARIFS PRÉFÉRENTIELS

Certains villages vacances proposent des activités aux alentours à des prix négociés.

vos destinations vacances...

116 destinations
à la mer



**Vous retrouverez
tous nos séjours
dans 3 parties
distinctes :**

**Les villages
Vacances pour tous**

p. 22 à 83

**Les villages
Partenaires**

p. 86 à 93

**Les séjours
en location**

En France et à l'étranger

p. 96 à 177

Mer

Corse du Sud

Alata/Ajaccio	97
Bravone N	98
Porticcio	97
Sartène	97

Haute-Corse

Belgodère	102
Monticello/L'île Rousse N	99
Oletta	101
Poggio-Mezzana	99
Saint-Florent	101
Venzolasca VV	100

Alpes-Maritimes

Antibes	103
Cagnes-sur-Mer	103
Gilette VV	86
Juan-les-Pins	104
Mandelieu	104
Roquebrune-Cap-Martin N	102

Var

Cap-Esterel	105
Cavalaire-sur-Mer	108
Fréjus VV	87
Grimaud	110
Hyères	108
La Seyne-sur-Mer	108
Le Lavandou	22 VV 109
Le Pradet VV	24
Montauroux	105
Roquebrune-sur-Argens	107
Saint-Raphaël	106
Sainte-Maxime	107
Sanary-sur-Mer	109
Six-Fours-les-Plages	109

Bouches-du-Rhône

Cabriès N	110
Carnoux-en-Provence	110

Gard

Port-Camargue/Le Grau-du-Roi	111
------------------------------	-----

Hérault

Béziers/Canal du Midi	116
Cap-d'Agde	115
Carnon-Plage N	111
Frontignan	114
La Grande-Motte	111
Palavas-les-Flots	114
Sète	115

Vendres-Plage	116
Vias-Plage	112
Vic-la-Gardiole	115

Aude

Gruissan	117
Port-Leucate VV	26
Saint-Pierre-la-Mer VV	88

Pyrénées-Orientales

Argelès-sur-Mer N	119
Banyuls-sur-Mer	120
Port-Barcarès	117
Saint-Cyprien	118
Sainte-Marie-Plage	118
Torreilles-Plage	120

Pyrénées-Atlantiques

Anglet	121
Biarritz	121
Ciboure	120

Landes

Aureilhan	124
Biscarrosse	125
Cassen	121
Léon	28 VV 123
Messanges N	123
Mimizan-Plage	124
Moliets	122
Port-d'Albret/Soustons-Plage	122
Sanguinet	125
Seignosse-Océan VV	30
Soustons	122

Gironde

Arès	127
Audenge	126
Hourtin VV	32
Lège-Cap-Ferret	126
Pyla-sur-Mer	126
Soulac-sur-Mer	127

Charente-Maritime

Ile de Ré/Le Bois-Plage VV	42
Ile de Ré/Rivedoux	128
Ile d'Oléron	
• Saint-Georges-d'Oléron	129
• Saint-Pierre-d'Oléron VV	36
• Saint-Trojan-les-Bains VV	38
La Rochelle VV	40
La Tremblade N	128
Les Mathes/Royan	128

Meschers-sur-Gironde VV	34
Saint-Georges-de-Didonne	127

Vendée

Brétignolles-sur-Mer	131
Jard-sur-Mer	130
La Barre-de-Monts	133
La Tranche-sur-Mer	129
Les Sables-d'Olonne	131
Olonne-sur-Mer	131
Saint-Hilaire-de-Riez N 89 VV	130
Saint-Jean-de-Monts N 132 VV	133
Talmont-Saint-Hilaire	130

Loire-Atlantique

Guérande	134
Le Pouliguen/La Baule	134
Préfailles VV	44
Saint-André-des-Eaux/La Baule	134
Saint-Michel-Chef-Chef	133

Morbihan

Carnac	135
Queven	135
Sarzeau VV	90

Finistère

Audierne	136
Bénodet N	136
Carantec	138
Crozon/Morgat	136
Fouesnant/Beg Meil	135
Locmaria-Plouzané	137
Plonévez-Porzay	137

Ille-et-Vilaine

Le Tronchet	139
Saint-Briac	138
Saint-Malo	139

Manche

Saint-Pair-sur-Mer VV	46
Gouville	48 VV 140

Calvados

Asnelles VV	50
Boulleville/Honfleur	141
Cabourg	141

Somme

Belle-Dune/Fort-Mahon-Plage	142
Le Crotoy	142

Nouvelle destination ou nouvel hébergement **N**

Villages vacances **VV**



33 destinations à la campagne

Campagne

Pays de la Loire

Damvix (Vendée) VV	54
Vouvant (Vendée) VV	52

Centre/Poitou-Charentes

Azay-le-Rideau (Indre-et-Loire)	144
Vouneuil-sur-Vienne (Vienne) VV	143

Aquitaine

Bergerac (Dordogne)	145
Casteljaloux (Lot-et-Garonne)	146
Le Bugue N	145
Montignac-Lascaux (Dordogne)	56 VV -144

Nérac (Lot-et-Garonne)	146
Saint-Geniès (Dordogne) VV	91
Sauméjan (Lot-et-Garonne) VV	58

Midi-Pyrénées

Cajarc (Lot)	148
Crayssac (Lot)	148
Mirande (Gers)	147
Pareloup/Le Charouzech (Aveyron)	148
Pont-de-Salars (Aveyron)	149
Saint-Geniez-d'Olt (Aveyron)	150

Auvergne

Ardes-sur-Couze (Puy-de-Dôme)	64
Vic-sur-Cère (Cantal)	150
Vorey-sur-Arzon (Haute-Loire) VV	92

Languedoc-Roussillon

Gaujac (Gard)	151
Sauve (Gard)	151

Provence-Alpes-Côte d'Azur

Gordes (Vaucluse)	153
Le Paradou/Les Baux de Provence (Bouches-du-Rhône)	152
Saint-Saturnin-lès-Avignon (Vaucluse)	153

Rhône-Alpes

Buis-les-Baronnies (Drôme) 60 VV	-154
Excenevex (Haute-Savoie)	155
Labeaume (Ardèche) VV	62
Vallon-Pont-d'Arc (Ardèche)	152

Alsace

Bergheim (Haut-Rhin)	155
----------------------	-----

Franche-Comté

Baume-les-Dames (Doubs)	156
-------------------------	-----

27 destinations à la montagne

Montagne

Vosges

La Bresse - Résidence Les Vallées	157
-----------------------------------	-----

Jura

Les Moussières VV	76
--------------------------	----

Auvergne

Chambon-sur-Lac (Puy-de-Dôme) VV	66
La Bourboule (Puy-de-Dôme) VV	68
Super-Besse (Puy-de-Dôme)	157

Alpes

Chamonix (Haute-Savoie) VV	72
Chamrousse (Isère)	162
Châtel (Haute-Savoie)	157
Gresse-en-Vercors (Isère) N	161
La Toussuire (Savoie)	160
Les Gets (Haute-Savoie)	158
Notre-Dame-de-Bellecombe (Savoie)	158
Oz-en-Oisans (Isère)	161
Pralognan-la-Vanoise (Savoie)	159
Praz-sur-Arly (Haute-Savoie) VV	93
Saint-François-Longchamp (Savoie)	160
Saint-Sorlin-d'Arves (Savoie)	161
Samoëns (Haute-Savoie)	158
Serre-Chevalier (Hautes-Alpes) VV	70
Val Cenis (Savoie)	159
Valloire (Savoie) VV	74

Pyrénées

Aspet (Haute-Garonne) VV	80
Ax-les-Thermes (Ariège)	164
Cauterets (Hautes-Pyrénées)	163
Gourette (Pyrénées-Atlantiques)	163
Loudenvielle (Hautes-Pyrénées)	164
Saint-Lary Village (Hautes-Pyrénées) VV	78

33 destinations à l'étranger

Étranger

Espagne

Alcoceber (Costa del Azahar)	171
Calella (Costa del Maresme)	167
Cambrils (Costa Dorada)	170
Coma Ruga (Costa Dorada)	169
Costa Blanca	171
Cunit/Segur de Calafell (Costa Dorada)	168
Estartit (Costa Brava) N	165
Estepona (Costa del Sol)	172
Miami Playa (Costa Dorada)	170
Pego/Alicante (Costa Blanca)	171
Peñíscola (Costa del Azahar)	170
Pineda de Mar (Costa del Maresme)	167
Platja d'Aro (Costa Brava)	166
Roses (Costa Brava)	164
Salou (Costa Dorada)	169
Tarragone (Costa Dorada)	169
Tossa de mar (Costa Brava)	166
Vilanova i la Geltru (Costa del Garraf)	168

Portugal

Armação de Pêra (Algarve)	174
Cascais (Costa de Lisboa)	173
Estela (Costa Verde)	172
Figuera da Foz (Centre) N	172
Galé/Salgados (Algarve)	174
Ilha de Armona/Olhão (Algarve)	175
Lagos (Algarve) N	173
Vila Nova de Milfontes (Costa do Alentejo)	173

Italie

Ca'Savio (Côte adriatique)	175
Lido di Spina (Côte adriatique)	176
Marina di Bibbona (Toscane)	176
Orbetello (Toscane)	177
Punta Marina Terme (Côte adriatique)	176
Rome	177
Venise (Côte adriatique)	175



Vacances citadines

Île-de-France

Paris	96
-------	----

Haute-Garonne

Toulouse/Mondonville	82
----------------------	----

2 destinations citadines

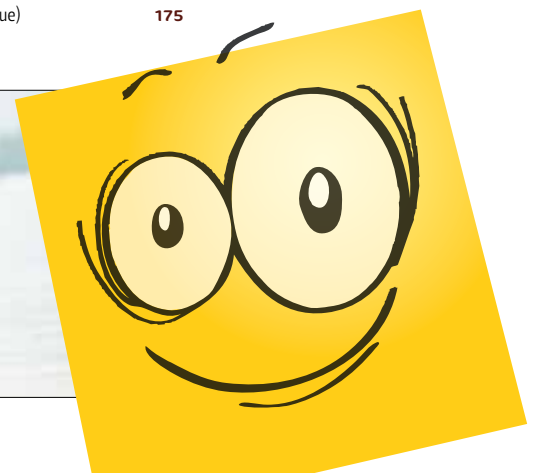

Nos villages vacances



- Villages à la mer
- Villages à la campagne
- Villages à la montagne
- Village citadin

**Pension
complète,
demi-pension,
location ou
formule hôtelière**

**Nos bons plans
pour "partir moins cher"
page 17**

**31
villages**



Vacances pour tous en “tout compris”



**Animations
en journée et
en soirée**

**Clubs
enfants et ados**

**Table
et saveurs**



Sur la côte varoise

Face aux îles d'Or, entre Hyères et Saint-Tropez, Le Lavandou offre un cadre incomparable de nature, de vastes plages de sable fin et de petites criques intactes et sauvages. Ses fonds sous-marins d'une rare beauté font le bonheur des amateurs de plongée pour leur richesse et la limpidité de l'eau...



Le Lavandou VAR Village "La Grande Bastide" ***

PENSION COMPLÈTE DEMI-PENSION LOCATION

7 nuits
à partir de
231 €
en location



À 800 m de la grande plage, entre le cœur du Lavandou et le port de Bormes-les-Mimosas, le village vacances est implanté dans un parc de 1,8 ha au milieu d'une végétation méditerranéenne.

Votre hébergement

Tous les logements bénéficient d'une terrasse ou d'un jardinet.

- 2 pièces 3, 4 ou 5 pers. (24 m² environ) : séjour avec 1 banquette-lit double et 1 banquette-lit simple. Chambre avec 1 lit simple et 1 lit rabattable. Salle d'eau et wc séparés.

En pension complète et demi-pension : mini réfrigérateur dans le séjour.

En location : kitchenette équipée (lave-vaisselle et plaques vitrocéramiques).

Logements APMR* : cuisine et wc adaptés.

* Accessibles aux personnes à mobilité réduite.



Les services

Inclus

Wi-Fi en terrasse et au bar
Parking intérieur

Avec participation

Plats à emporter
Laverie
Location de TV, de kit linge de toilette et de draps (fournis en pension complète et demi-pension)
Salle dédiée à la réflexologie plantaire et au massage énergétique

Table et saveurs

Pension complète

Sur la terrasse ou en salle de restaurant.

Petit déjeuner, déjeuner et dîner sous forme de buffet (juillet/août).

Cuisine méridionale, grillades... Spécialités régionales : aioli, bourride, petits farcis provençaux...



ON AIME

- Plage à 800 m
- Parc de 1,8 hectare
- Minifrigo dans tous les logements



et détente



Loisirs et animation

Du 04/07 au 29/08



En journée

Sports

Réveil musculaire (gym douce ou aquagym).
Tournois sportifs (pétanque, volley-ball, tennis, ping-pong...)
1 séance d'initiation au yoga.
1 séance de gymnastique énergétique (aïki taïso).

Découverte

4 demi-journées d'excursions à la découverte du Lavandou et de ses environs (déplacement à pied ou en covoiturage).
Le mercredi en journée, excursion à pied sur le sentier du littoral en famille avec pique-nique.

En soirée

Concert sur la terrasse du restaurant.
Spectacle professionnel.
Concours de pétanque et de karaoké.
Soirée d'accueil dansante, cabaret des animateurs, spectacle des enfants.

Côté détente

Bar climatisé, bar à la piscine.
Piscine et pataugeoire, courts de tennis, terrain de volley, boulodrome (éclairé jusqu'à 23 h), tables de ping-pong, prêt de matériel (raquettes, ballon, boules de pétanque).
Bibliothèque et jeux de société, salle d'animation et de spectacle climatisée et sonorisée.

Aux alentours

À voir

Les 12 plages de Lavandou. Le vieux village de Bormes-les-Mimosas. Les îles d'Or : Port-Cros, l'île du Levant, Porquerolles. Hyères, Cavalaire-sur-Mer...

À faire

Balades au départ du Lavandou : les balcons de Cavalière, le chemin des Peintres, le sentier du littoral (à pied ou à vélo)...
Base de loisirs du "Grand Jardin". Club de plongée et écoles de voile, ski nautique, parachute ascensionnel...

Clubs enfants et ados



Du 04/07 au 29/08

3 mois - 3 ans

1 journée + 6 demi-journées. Activités d'éveil, sieste, jeux d'eau, activités manuelles. 4 repas possibles avec la personne référente.

3/5 ans - 6/8 ans - 9/12 ans

1 journée + 6 demi-journées + 1 soirée. Activités ludiques et sportives, baignades, activités de création avec des thèmes différents chaque semaine.

13/16 ans

1 journée + 4 après-midi + 3 soirées. Programme défini avec les ados et l'équipe d'animation le dimanche soir : plage, farniente, sport... 2 soirées Lavandou "by night" avec dégustation de glace.

En plus pour tous les groupes! (sauf - 3 ans)

Préparation du spectacle-cabaret de fin de séjour.

Loisirs à thème

Avec participation Du 04/07 au 29/08

Plongée - à partir de 12 ans

4 séances de 3 h - 270 €/pers.

Initiation niveau 1 : assurer sa sécurité et évoluer en palanquée avec un moniteur dans la zone des 12 m.

Matériel fourni, carte de certification, carnet de plongée, assurance incluse. Avoir fait un baptême de plongée et fournir un certificat médical de non contre-indication.

Tennis - à partir de 6 ans

5 séances d'1h30 - 110 €/pers.

Tout niveau : du débutant au confirmé. Club de tennis du Lavandou, encadrement brevet d'État, matériel non fourni.

Le Lavandou - Familles été 2015

LOCATION - Réf : 100 103 02

Prix par location par semaine	2 pièces 3 pers.	2 pièces 4 pers.	2 pièces 5 pers.
13/06-04/07	231	303	380
04/07-11/07	872	1008	1061
11/07-25/07	916	1074	1096
25/07-22/08	1029	1112	1209
22/08-29/08	872	1008	1061
29/08-26/09	231	303	380

WEEK-ENDS & MINISÉJOURS - Réf : 100 103 02

Prix par nuit (2 nuits minimum)	38	48	59
09/05-04/07	38	48	59
29/08-26/09	38	48	59

Le prix comprend : l'hébergement (charges incluses) du 1^{er} jour 17 h au dernier jour 10 h, les animations adultes et enfants selon les dates indiquées.

Le prix ne comprend pas : la caution de 196 €, les repas, la taxe de séjour, le ménage de fin de séjour, le linge de lit et de toilette, les services et activités mentionnés avec participation.

Animaux : + 44 €/animal/sejour.

Le Lavandou - Familles été 2015

PENSION COMPLETE - Réf : 100 103 04

Prix par personne par semaine	- 3 ans*	3/5 ans	6/11 ans	12 ans et + adulte
13/06-04/07	gratuit	gratuit	160	393
04/07-18/07	279	356	478	651
18/07-01/08	297	375	500	678
01/08-22/08	303	387	520	708
22/08-29/08	279	356	478	651

DEMI-PENSION - Réf : 100 103 04

Réduction en €	- 37	- 37	- 37	- 70
----------------	------	------	------	------

*Alimentation spécifique non fournie.

Supplément chambre individuelle : + 136 €/semaine.

Le prix comprend : l'hébergement, les repas (petit déjeuner, déjeuner et dîner en pension complète; petit déjeuner, déjeuner ou dîner en demi-pension), les animations adultes et enfants selon les dates indiquées.

Le prix ne comprend pas : la taxe de séjour, les services et activités mentionnés avec participation, le linge de toilette.

Animaux : + 44 €/animal/sejour.

(1) Voir p. 6 : charte qualité.



Sur le littoral varois

À mi-chemin entre Toulon et Hyères, Le Pradet s'étend sur 7 km de côtes alternant criques sauvages et plages de sable fin. Découvrez tous les trésors du Var : le littoral, les villages perchés, les îles et les calanques, sans oublier ses traditionnelles parties de pétanque...



Le Pradet VAR Village et camping "La Bayette"

PENSION COMPLÈTE DEMI-PENSION LOCATION



À 3 km de la mer, le village vacances et le camping se situent au cœur d'un parc naturel de 16 ha, sur une colline de pins et de chênes-lièges.

Votre hébergement

Pension complète

Sur la partie village vacances : résidence de style provençal avec des chambres entièrement rénovées sur deux niveaux. Chacune dispose de sanitaires complets, d'un mini réfrigérateur et d'une TV.

- Chambre 2 pers. (15 m² environ) : 2 lits simples juxtaposables.
- Chambre 4 pers. (27 m² environ) : séjour et chambre avec chacun 2 lits simples juxtaposables.
- Chambre 4/5 pers. APMR* (30 m² environ) : 2 pièces séparées par une cloison amovible. L'une avec 2 lits simples juxtaposables, l'autre avec 2 lits superposés et 1 lit simple BZ.

Location

Sur la partie village vacances : tous les gîtes disposent d'une kitchenette équipée et de sanitaires complets. Terrasse ou balcon avec salon de jardin. TV (en supplément).

Gîtes

- 2 pièces 2/4 pers. (27 m² environ) : coin salon avec 1 banquette-lit gigogne, chambre avec 2 lits simples juxtaposables.
- 3 pièces 4/5 pers. (33 m² environ) : coin salon, chambre avec 1 lit double, chambre avec 2 lits superposés et 1 lit simple.
- 4 pièces 6/7 pers. (40 m² environ) : coin salon, chambre avec 1 lit double, chambre avec 2 lits simples, chambre avec 2 lits superposés et 1 lit simple.

Sur la partie camping : tous les hébergements disposent d'un coin cuisine équipé et de sanitaires complets. Terrasse couverte avec salon de jardin pour les mobile homes, terrasse découverte pour les chalets.

Mobile homes

- 3 pièces 4/6 pers. (30 m² environ) : séjour avec 1 banquette-lit double, chambre avec 1 lit double, chambre avec 2 lits simples.

Un logement adapté APMR* avec 2 lits simples superposés.

- 4 pièces 6/8 pers. (32 m² environ) : séjour avec 1 banquette-lit double, chambre avec 1 lit double, 2 chambres avec 2 lits simples chacune.

Chalets

- 3 pièces 5/7 pers. (30 m² environ) : séjour avec 1 banquette-lit double, chambre avec 1 lit double, chambre avec 3 lits simples.
- 4 pièces 6/8 pers. (35 m² environ) : séjour avec 1 banquette-lit double, chambre avec 1 lit double, 2 chambres avec chacune 2 lits superposés.

Pagan (hébergement en toile)

- Pagan 5 pers. : chambre avec 2 lits simples, chambre avec 2 lits superposés et 1 lit simple.

* Accessible aux personnes à mobilité réduite.

Les services

Inclus

- Wi-Fi (à l'accueil)
- Prêt de kit bébé (sur réservation)
- Parking privé

Avec participation

- Laverie
- Snack piscine
- Plats à emporter (juillet/août)

ON AIME

- Piscine de 800 m².
- Cadre naturel préservé.
- Hébergements entièrement rénovés.



Table et saveurs

1 salle de restaurant + 1 terrasse avec vue sur le parc (juillet/août).
Petit déjeuner, déjeuner et dîner en buffet. Cuisine régionale et familiale. Possibilité de pique-nique.

et nature



Loisirs et animation

Du 04/07 au 29/08



En journée (du lundi au vendredi)

Aquagym, water-polo, tournois de ping-pong, tennis, pétanque, découverte de l'environnement, jeux apéritifs.

En soirée

Soirées spectacles, disco, jeux, café-théâtre, cabaret.

Côté détente

Piscine de 800 m² avec solarium (de mi-juin à mi-septembre selon météo), boulo-drome, tennis, aire de jeux pour enfants, bibliothèque, discothèque sur la partie camping. Bar.

Aux alentours

À voir

Toulon, les îles de Porquerolles, de Port-Cros et du Levant, Hyères, Bormes-les-Mimosas, Le Lavandou, Saint-Tropez, Aubagne, les calanques de Cassis. Le massif de la Sainte-Baume, les Maures, les gorges du Verdon...

À faire

Sports nautiques (voile, planche à voile, plongée sous-marine, sorties en mer), golf, équitation. Commerces et marchés provençaux.

Clubs enfants et ados



Du 04/07 au 29/08 - du lundi au vendredi

6/12 ans

6 demi-journées + 1 journée continue. Activités manuelles et sportives, jeux, découverte de l'environnement local, préparation du spectacle de fin de semaine.

13/17 ans

4 demi-journées + 3 soirées. Grands jeux, balades, tournois sportifs.



BON PLAN

- Offre location : 15 % de réduction pour tout séjour de 2 semaines consécutives du 09/05 au 04/07 et du 29/08 au 31/10.



Le Pradet - Familles été 2015

PENSION COMPLETE - Réf : 100 110 02

Prix par personne par semaine	3/5 ans	6/11 ans	12 ans et + adulte
28/03-11/04	nous consulter		
13-06-27/06	253	422	563
27/06-11/07	301	506	675
11/07-15/08	311	523	698
15/08-22/08	301	506	675
22/08-29/08	253	422	563
29/08-05/09	204	331	441

DEMI-PENSION - Réf : 100 110 02

Réduction en €	-37	-70	-70
----------------	-----	-----	-----

* Alimentation spécifique non fournie.

Le prix comprend⁽¹⁾ : l'hébergement, les lits faits à l'arrivée, les repas (petit déjeuner, déjeuner et dîner) du 1^{er} jour dîner au dernier jour petit déjeuner, les animations adultes et enfants selon les dates indiquées.

Le prix ne comprend pas : la taxe de séjour, les services et activités mentionnés avec participation, le linge de toilette, le supplément chambre individuelle (136 €).

(1) Voir p. 6 : charte qualité.

Le Pradet - Familles été 2015

LOCATION - Réf : 100 110 01

Prix par location par semaine*	Pagan 3 pièces 5 pers.
28/03-11/04	nous consulter
29/05-21/06	231
21/06-05/07	291
05/07-12/07	662
12/07-19/07	945
19/07-23/08	960
23/08-30/08	662
30/08-13/09	291

* Séjours du dimanche au dimanche.

Le Pradet - Familles été 2015

LOCATION - Réf : 100 110 01

Prix par location par semaine	Appartements			Chalets		Mobile homes	
	2 pièces 2-4 pers.	3 pièces 4-5 pers.	4 pièces 6-7 pers.	3 pièces 5-7 pers.	4 pièces 6-8 pers.	3 pièces 4-6 pers.	4 pièces 6-8 pers.
28/03-11/04	nous consulter						
09/05-20/06	259	280	311	321	353	259	301
20/06-04/07	493	526	624	581	679	449	548
04/07-29/08	1039	1108	1254	1310	1412	1108	1254
29/08-05/09	493	526	624	581	679	449	548
05/09-12/09	259	280	311	321	353	259	301
12/09-31/10	259	280	311	321	415	-	-

WEEK-ENDS & MINISEJOURS - Réf : 100 110 01

Prix par nuit (2 nuits minimum)	Appartements	Chalets	Mobile homes
09/05-20/06	42	45	49

Le prix comprend⁽¹⁾ : la location (charges incluses) du 1^{er} jour 17 h au dernier jour 10 h (du 1^{er} jour 14 h au dernier jour 14 h pour les courts séjours), les animations adultes et enfants selon les dates indiquées.

Le prix ne comprend pas : le linge de lit et de toilette, la taxe de séjour, la caution de 260 €, le ménage de fin de séjour, les activités et services mentionnés avec participation.

Animaux : + 44 €/animal/séjour.

(1) Voir p. 6 : charte qualité.

Au bord de la Méditerranée...

Son ensoleillement, sa qualité de l'eau et de l'air, sa plage de sable fin font de Port-Leucate la station de tous les plaisirs de la mer. Véritable petite mer intérieure, cette ancienne île est devenue le paradis des vacances et des sports nautiques.



Port-Leucate AUDE Village "Rives des Corbières" ★★★

PENSION COMPLÈTE LOCATION

7 nuits
à partir de
289 €
en location



Situé en bord de plage, le village vacances vous permet de vivre des vacances sans voiture, «les pieds dans l'eau». Le port de plaisance et les commerces sont à 1 km.

Votre hébergement Pension complète

Le Hameau : les appartements en rez-de-chaussée s'ouvrent sur un patio commun à plusieurs logements. Ceux au 1^{er} étage donnent sur une terrasse commune à 2 logements. Sanitaires complets et petit réfrigérateur dans chaque appartement.

- Chambre 2 pers. (19 m²) : 2 lits simples.
- Chambre 2/3 pers. confort (23 à 27 m²) : chambre avec 2 lits simples ou 3 lits simples dont 1 séparé par des rangements, coin détente avec TV.
- 2 pièces 3/4 pers. (23 m²) : chambre avec 2 lits simples, chambre avec 2 lits superposés.
- 2 pièces 5 pers. (27 m²) : chambre avec 3 lits simples dont 1 isolé par des rangements, chambre avec 2 lits superposés.

La Résidence : située au-dessus de la partie collective. Bâtiment de 2 étages avec ascenseur. Les appartements (de 21 à 24 m²) sont tous climatisés avec baie vitrée et balcon (certains vue sur mer), sanitaires complets.

- Chambre confort 2 pers. (21 à 24 m²) * : coin salon avec canapé et 2 lits simples. TV.
- Chambre 3/4 pers. (21 à 24 m²) * : coin salon avec 1 canapé-lit gigogne et 2 lits simples.
- Chambre 5/6 pers. (21 à 24 m²) * : coin salon avec 1 canapé-lit gigogne et 2 x 2 lits superposés. TV.

Location

- Appartements avec kitchenette équipée et sanitaires.
- 2 pièces 4 pers. (26 m² en duplex) : au rdc, séjour avec canapé-lit gigogne. À l'étage : chambre avec 2 lits superposés, terrasse. Terrasse privative ou patio commun intérieur.
 - 2 pièces 4 pers. (27 m² en rdc) : séjour avec canapé-lit gigogne. Chambre avec 2 lits superposés. Terrasse privative.

- 2 pièces 4 pers. (32 m² en étage) : séjour avec canapé-lit gigogne. Chambre avec 2 lits simples. Terrasse privative.
- 2 pièces 4 pers. (39 m² en rdc) * : séjour avec canapé-lit gigogne. Chambre avec 2 lits simples. Terrasse privative.
- 3 pièces 6 pers. (46 m² en rdc) : séjour avec canapé-lit gigogne, chambre avec 2 lits simples, chambre avec 2 lits superposés. Terrasse privative.

* Certains logements accessibles aux personnes à mobilité réduite (APMR).

Les services

Inclus

Wi-Fi (accueil, terrasse et bar)
Parking privé fermé

Avec participation

Laverie
Location de VTT
Location de TV (incluse au Hameau en chambre 2/3 confort et à la Résidence en chambres 2 pers. et 5/6 pers.), de linge de lit (inclus en pension complète) et de toilette

Table et saveurs

Pension complète

Salle de restaurant + terrasse ombragée avec vue sur mer. Restauration sous forme de buffets (large choix). Cuisine variée aux couleurs du Sud et typiquement méditerranéenne. La surprise du chef : il vous fera goûter à sa cuisine à la plancha qui est une authentique invitation à la découverte des saveurs du Midi.



ON AIME

- Accès direct à la plage surveillée.
- Piscine en front de mer.
- Restaurant sous pergola.



et la mer



Loisirs et animation

Du 29/06 au 28/08



En journée

Découverte : balade à pied sur les sentiers de la Méditerranée et au bord du lac marin, balade à la découverte des Corbières.

Sport et bien-être : footing, aquagym, réveil musculaire et relaxation, tournois sportifs.

Artistique : initiation aux danses latines, ateliers de création, confection de pain.

En soirée

Jeux familiaux, soirée de bienvenue, soirée dansante, karaoké, spectacle, soirée musicale avec artiste.

Côté détente

Bar avec terrasse. Piscine de 200 m² en front de mer (non chauffée, non surveillée - avec pataugeoire, bains bouillonnants et accès direct à la plage de sable fin), boulo-drome, aire de volley-ball. Salle de musculation, de ping-pong et de TV, bibliothèque.

Aux alentours

À voir

Châteaux cathares, cité de Carcassonne, forteresse de Salses, réserve africaine de Sigean, abbayes de Lagrasse et de Fontfroide. Collioure, Perpignan (30 km), Narbonne (50 km), l'Espagne...

À faire

À Port-Leucate : parc d'ostréiculture, parc aquatique, parc d'attractions, parcours aventure, marchés locaux...

École de voile, sky fly, ski nautique et wakeboard, char à voile, stand paddle, balades en bateau.

Promenades à cheval, minigolf, centre de thalasso, casino, complexe cinéma...

Clubs enfants et ados



Du 29/06 au 28/08

3 mois/- 3 ans

4 demi-journées + 1 journée. Jeux et activités d'éveil, temps calmes et rencontre avec de nouveaux petits amis.

3/5 ans

4 demi-journées + 1 journée. Jeux d'eau, rallye photos, jeux dans la pinède.

6/11 ans

4 demi-journées + 1 journée + 1 soirée. Chaque semaine, un thème (la mer, le cirque...) comme fil conducteur des activités extérieures et manuelles. Jeux de présentation, reportage photos, tournois sportifs, travaux manuels et d'expression.

12/16 ans

4 demi-journées. Thématique graffiti proposée + tournois sportifs (water-polo, ping-pong...), jeux.

Pour tous : préparation du spectacle de fin de séjour !



BONS PLANS

- 5% de réduction sur votre séjour en pension complète entre le 27/06 et le 25/07 pour toute inscription réalisée avant le 27/03.



Port-Leucate - Familles été 2015

LOCATION - Réf: 100 119 02

Prix par location par semaine	Avec terrasse privative		Sans terrasse	
	2 pièces 4 pers. et 27 m ²	3 pièces 32 m ² et 39 m ²	3 pièces 46 m ²	2 pièces 4 pers. 26 m ²
11/04-06/06	318	352	497	289
06/06-13/06	415	475	551	378
13/06-20/06	511	571	670	475
20/06-27/06	600	658	791	558
27/06-04/07	957	1016	1138	915
04/07-22/08	995	1057	1181	952
22/08-29/08	957	1016	1138	915
29/08-05/09	552	611	721	510

* Possibilité d'une personne supplémentaire avec lit d'appoint (dans les 2 pièces 4 pers. 39 m²): + 50 €/semaine.

Le prix comprend : l'hébergement (charges incluses), les animations adultes et enfants selon les dates indiquées.

Le prix ne comprend pas : la caution de 196 €, les repas, la taxe de séjour, le ménage de fin de séjour, le linge de lit et de toilette, les services et activités mentionnés avec participation.

Animaux : + 44 €/animal/sejour.

Port-Leucate - Familles été 2015

PENSION COMPLETE - Réf: 100 119 01

Prix par personne par semaine	-2 ans*	2/5 ans	6/11 ans	12/15 ans	16 ans et + adulte	
					Hameau	Résidence
20/06-27/06	109	234	288	381	412	500
27/06-04/07	109	234	288	422	457	538
04/07-01/08	192	308	383	466	506	596
01/08-22/08	221	337	405	504	546	639
22/08-05/09	192	308	383	466	506	596

* Alimentation spécifique non fournie.

Supplément chambre individuelle : + 136 €/semaine.

Supplément "confort" au Hameau en chambre 2/3 pers. : + 50 €/pers. (+ 16 ans)/semaine.

Supplément "vue mer" en résidence : + 25 €/pers. (+ 16 ans)/semaine.

Le prix comprend : l'hébergement, les repas (petit déjeuner, déjeuner et dîner), les animations adultes et enfants selon les dates indiquées.

Le prix ne comprend pas : la taxe de séjour, les services et activités mentionnés avec participation, le linge de toilette.

Animaux : + 44 €/animal/sejour.

(1) Voir p. 6 : charte qualité.

Plus d'Infos, disponibilités et réservation en ligne sur www.vacances-pour-tous.org



Au cœur de la forêt landaise

Bordé par une côte sablonneuse de 106 km de long, ombragé par la plus grande forêt de France, le département des Landes est également réputé pour sa gastronomie, sa culture festive et ses courses landaises.



Léon LANDES Village "Les Genêts"

LOCATION

7 nuits
à partir de
207 €
en location



Le village vacances se situe sur le vaste domaine des Villages-sous-les-Pins, à 6 km de l'océan, entouré de forêts et d'étangs. Voiture obligatoire, vélo conseillé.

Votre hébergement

Maisonnettes mitoyennes disposant toutes d'un coin cuisine équipé (+ lave-vaisselle) et de sanitaires complets. Terrasse et salon de jardin.

- 3 pièces 4 pers. (26 m² environ) : chambre avec 1 lit double, chambre avec 2 lits superposés.
- 4 pièces 6 pers. (35 m² environ) : chambre avec 1 lit double, chambre avec 2 lits superposés, chambre avec 2 lits simples.

Les services

Inclus

Parking privé

Avec participation

Wi-Fi (à l'accueil des Villages-sous-les-Pins)

Restaurant

Location de linge de lit

Laverie



ON AIME

- Sur un vaste domaine de pleine nature.
- Accès voiture limité : pour plus de tranquillité et de sécurité.



landaise



Loisirs et animation

Du 04/07 au 29/08



En journée

Animations quasi quotidiennes pour petits et grands. Adultes et familles : aquagym, remise en forme, stretching, tir à l'arc, sorties VTT, tournois sportifs, excursions. Soirées autour du bar et du théâtre de verdure, spectacles, cinéma de plein air, folklore, soirées dansantes.

Côté détente

Complexe aquatique avec piscines, pataugeoire, bassin ludique chauffé (ouvert de mai à mi-septembre, selon météo). Volley-ball, football, basket-ball, tennis, practice de golf, boulo-drome, ping-pong, jeux pour enfants. Discothèque. Piste cyclable de 50 km. Bibliothèque, salon TV. Bar. **Avec participation** : minigolf, cours de natation.

Aux alentours

À voir
Les lacs (Léon à 4 km, Soustons à 18 km), les courses landaises, la côte basque, le courant d'Huchet et ses réserves naturelles, Dax et son thermalisme, l'Espagne (à 1h 30 par l'autoroute).

À faire
Équitation, paintball, canoë-kayak, voile, planche à voile, rafting et école de surf.

Clubs enfants et ados



Du 04/07 au 29/08

4/5 ans, 6/7 ans, 8/9 ans et 10/11 ans

Clubs enfants du lundi au samedi matin : découverte de la forêt, baignade au lac de Léon, chasse aux trésors, tournois multisports, cuisine, boom... Activités variées et adaptées à chaque tranche d'âge.

12/17 ans

Du lundi au vendredi : grands jeux, tournois sportifs, découvertes, 2 soirées discothèque. Réunion "contact" le lundi.



BON PLAN

• 15 % de réduction pour tout séjour de 2 semaines consécutives du 09/05 au 04/07 et à partir du 29/08.

Léon - Familles été 2015

LOCATION - Réf : 100 124 01

Prix par location par semaine	3 pièces 4 pers.	4 pièces 6 pers.
09/05-20/06	207	259
20/06-04/07	328	390
04/07-22/08	960	1129
22/08-29/08	711	848
29/08-26/09	207	259
17/10-31/10	nous consulter	

WEEK-ENDS & MINISÉJOURS - Réf : 100 124 01

Prix par nuit (2 nuits minimum)	3 pièces	4 pièces
09/05-20/06	35	42
29/08-26/09	35	42

Le prix comprend⁽¹⁾ : l'hébergement (charges incluses) du 1^{er} jour 17 h au dernier jour 10 h, les animations adultes et enfants selon les dates indiquées.

Le prix ne comprend pas : le linge de lit et de toilette, la taxe de séjour, la caution de 260 €, le ménage de fin de séjour.

Animaux : + 44 €/animal/sejour.

(1) Voir p. 6 : charte qualité.



À 400 m de l'océan...

Sur la côte sud des Landes, à 2 km d'Hossegor-Centre et 25 km de Bayonne, la station balnéaire de Seignosse-Océan vous offre ses plages de sable fin à perte de vue, ses baignades surveillées dans l'océan et la fraîcheur de ses forêts de pins...



Seignosse-Océan LANDES Village "Cap Océan" ★★★

PENSION COMPLÈTE DEMI-PENSION LOCATION

7 nuits
à partir de
229€
en location



Le village "Cap Océan" (Louis Forestier – Hameau les Violettes) vous accueille dans un parc ombragé de 4 ha à 400 m de la plage surveillée des Estagnots et du lac marin d'Hossegor.

Votre hébergement

Pension complète et demi-pension

Formule plus ***

- Chambre 2 pers. (11 à 16 m²) : 2 lits simples, salle d'eau avec douche à l'italienne.
- Chambre 3 pers. (15 à 20 m²) * : 2 lits simples et 2 lits superposés, salle d'eau avec douche à l'italienne.
- Duplex 3/6 pers. (23 à 30 m²) * : séjour avec canapé-lit double, coin cabine enfants avec 2 lits superposés, mezzanine avec 2 lits simples. Occupation 5 pers. maxi conseillée.

* 1 logement adapté aux personnes à mobilité réduite.

Formule éco (non classée)

- Chambre 2 pers. (11 à 16 m²) : séjour avec 2 lits simples.
- 2 pièces 3/4 pers. (20 à 25 m²) : séjour avec canapé-lit double, chambre séparée avec 2 lits simples.
- 2 pièces 2/3 pers. (25 m²) : chambre enfants avec 2 lits superposés, chambre parents avec 2 lits simples.

En demi-pension : réfrigérateur dans tous les logements.

Location

- Duplex 3/5 pers. (23 à 30 m²) : séjour avec 1 canapé-lit, coin cabine enfants avec 2 lits superposés, mezzanine avec 2 lits simples, kitchenette.
- Appartement 6 pers. (50 m²) : 2 chambres avec 2 lits simples chacune, 1 chambre avec 2 lits superposés, séjour, 2 salles d'eau, terrasse.
- Appartement double 6 pers. (50 m²) : séjour, chambre avec 2 lits simples, salle d'eau, kitchenette. Communique par une grande terrasse privée avec une 2^e unité comprenant une chambre avec 2 lits simples, chambre avec 2 lits superposés, salle d'eau, kitchenette. Idéal pour 2 familles ou famille avec adolescents.

- Mobile home 2 pers. : séjour avec cuisine équipée, chambre avec 1 lit double, terrasse.
- Mobile home 4/6 pers. : séjour avec cuisine équipée et canapé-lit double, chambre avec 1 lit double, chambre avec 2 lits simples, terrasse.
- Mobile home 6 pers. : séjour avec cuisine équipée, chambre avec 1 lit double, 2 chambres avec 2 lits simples, terrasse.

Les services

Inclus

Parkings privé et public
Wi-Fi (au bar/accueil + sur la place)
TV + Wi-Fi dans les mobile homes

Avec participation

Laverie
Location de VTT, école de surf
Location de linge de lit (inclus en pension complète et demi-pension) et de kit linge de toilette

ON AIME

- Le parc arboré et fleuri,
- L'accès à pied à la plage à 400 m.



Table et saveurs

Salle de restauration + terrasses couverte et extérieure.
Les repas peuvent être pris dans votre hébergement.
Petit déjeuner buffet, déjeuner et dîner avec buffet d'entrées et de desserts, 3 plats principaux au choix (vin à discrétion).
Barbecue et plancha, tapas et spécialités espagnoles, spécialités basques et landaises.

côté vert



BONS PLANS

- Spécial grande famille : 5 % de réduction pour un minimum de 6 participants inscrits du 04/07 au 01/08.
- Spécial grands-parents du 27/06 au 11/07 : voir pages 16-17.
- Réservez tôt : en pension complète, 5 % de réduction pour toute réservation passée avant le 27/03.

Loisirs et animation

Du 04/07 au 29/08



En journée

Découverte : sorties à la découverte du littoral et de la forêt.
Sport (4 séances/semaine) : remise en forme le matin (aquagym + gym douce) ; tournoi sportif en fin d'après-midi.

Loisirs : jeux apéritifs.

En soirée

Soirée de bienvenue, soirée dansante, karaoké, pétanque.
Concert en live.
Soirée libre pour les parents (clubs enfants et ados ouverts jusqu'à 22h30).

Côté détente

Piscine tempérée et pataugeoire, aire de jeux pour enfants, boulodrome, terrains de volley et de tennis, vastes espaces verts de détente.

Bar. Salle TV, bibliothèque, salle d'animation.

Aux alentours

À voir

Marché de Seignosse, Hossegor et son lac marin, Capbreton. Bayonne, Biarritz, Saint-Jean-Pied-de-Port, La Rhune... Espagne à 40 min.

À faire

Voile, surf, bodyboard, tennis, golf, parc aquatique, équitation. Nombreuses pistes cyclables, randonnées en forêt.

Clubs enfants et ados



Du 04/07 au 29/08

3/5 ans - 6/11 ans

4 demi-journées + 2 journées continues + 1 soirée. Jeux de plage, de plein air, baignades, sortie en forêt, pêche à pied dans le lac marin, spectacle de fin de séjour.

12/17 ans

4 h minimum/jour (du lundi au vendredi) + 1 soirée. 1 entrée à Atlantik Park, 1 demi-journée sports et loisirs nautiques, tournoi sportif, water-polo... Programme défini avec les ados en début de séjour.

Loisirs à thème

Avec participation Du 04/07 au 29/08

Balnéo et vélo à partir de 18 ans

3 séances de 2 h - 110 €/pers.

Au centre "Aquacéo" de Capbreton : accès aux bains intérieur et extérieur, au sauna, au bain à bulles et aux cours d'aquagym. Inclus : la location de vélo pour se rendre au centre par les pistes cyclables (valable durant toute la semaine).

J'apprends à nager à partir de 4 ans

5 séances de 20 à 30 min - 70 €/pers.

5 enfants maximum par cours. Séances ludiques et techniques.

Surf à partir de 6 ans

5 séances d'1h30 - 155 €/pers.

De la 1^{re} glisse à l'autonomie. Encadré par moniteur, matériel fourni.

Seignosse - Familles été 2015

LOCATION - Réf : 046 004 02

Prix par location par semaine	Duplex		Appart.		Mobile homes	
	3/5 pers.	6 pers.	2 pers.	4/6 pers.	6 pers.	6 pers.
04/04-27/06	-	-	229	299	349	349
27/06-04/07	299	349	299	349	399	399
04/07-11/07	495	575	-	545	615	615
11/07-18/07	660	799	-	690	899	899
18/07-01/08	-	849	-	920	975	975
01/08-22/08	-	1050	-	974	1235	1235
22/08-29/08	660	799	-	690	899	899
29/08-12/09	-	-	299	349	399	399
12/09-31/10	-	-	229	299	349	349

Week-ends & miniséjours - Réf : 046 004 02

Prix par nuit (2 nuits minimum)	Duplex		Appart.		Mobile homes	
	3/5 pers.	6 pers.	2 pers.	4/6 pers.	6 pers.	6 pers.
04/04-26/06	-	-	60	80	100	100
29/08-31/10	-	-	60	80	100	100

Le prix comprend⁽¹⁾ : l'hébergement charges incluses du samedi 17 h au samedi 10 h (du 1^{er} jour 14 h au dernier jour 14 h pour les week-ends et miniséjours), les animations adultes et enfants selon les dates indiquées.
Le prix ne comprend pas : la caution de 196 €, les repas, la taxe de séjour, le ménage en cours et en fin de séjour, le linge de lit et de toilette, les services et activités mentionnés avec participation, les excursions, le supplément chauffage éventuel, les produits d'entretien.

Seignosse - Familles été 2015

PENSION COMPLETE - Réf : 046 004 01

Prix par personne par semaine	3/5 ans*		6/11 ans		12/17 ans		18 ans et + adulte	
	Plus	Eco	Plus	Eco	Plus	Eco	Plus	Eco
Formule:	Plus	Eco	Plus	Eco	Plus	Eco	Plus	Eco
27/06-04/07	210	196	306	293	376	343	416	380
04/07-11/07	226	196	315	293	428	362	465	395
11/07-01/08	270	265	406	365	495	435	538	472
01/08-22/08	332	293	456	399	557	495	597	538
22/08-29/08	226	196	315	293	428	343	465	380

DEMI-PENSION - Réf : 046 004 01

Formule:	Plus		Eco		Plus		Eco	
	Plus	Eco	Plus	Eco	Plus	Eco	Plus	Eco
27/06-04/07	150	136	246	233	306	273	346	310
04/07-11/07	166	136	255	233	358	292	395	325
11/07-01/08	246	241	370	329	459	399	496	430
01/08-22/08	308	269	420	363	521	459	555	496
22/08-29/08	166	136	255	233	358	273	395	310

*Alimentation spécifique non fournie. Supplément chambre individuelle : + 136 €/semaine.

Le prix comprend⁽¹⁾ : l'hébergement, les repas (petit déjeuner, déjeuner et dîner en pension complète ; petit déjeuner et dîner en demi-pension), les animations adultes et enfants selon les dates indiquées.

Le prix ne comprend pas : la taxe de séjour, le linge de toilette, les services et activités mentionnés avec participation.

(1) Voir p. 6 : charte qualité.

Entre forêt, lac et océan

À 65 km de Bordeaux, au cœur du Médoc, vous découvrirez une région riche, variée et préservée. Les passionnés de nature, de sports et de vie au grand air seront comblés devant cette diversité d'environnements : forêts, lacs, plages, dunes, vignes réputées...



Hourtin GIRONDE Village "Les Brigantins" ★★

PENSION COMPLÈTE DEMI-PENSION LOCATION

7 nuits
à partir de
196 €
en location



En bordure de lac et à 15 km de l'océan, profitez de plus de 100 km de pistes cyclables sécurisées et balisées. Voiture conseillée.

Votre hébergement

Pension complète et demi-pension

- Studio cabine 3/4 pers. (19 m² environ) : chambre avec 2 lits simples, coin cabine séparé par une porte coulissante avec 2 lits superposés. Sanitaires complets avec wc séparés. Options possibles : logement en rdc ou à l'étage.
- Bungalow 4 à 6 pers. (30 m² environ) : chambre cabine avec 1 lit double, 2 chambres cabines avec 2 lits superposés chacune. Salon, salle de douches, lavabo et wc. Terrasse privative avec mobilier de jardin. Kitchenette équipée.

Location

- Gîte 4/6 pers. (30 m² environ) : chambre cabine avec 1 lit double, 2 chambres cabines avec 2 lits superposés chacune. Salon avec coin cuisine équipé, salle de douches, lavabo et wc. Terrasse privative avec mobilier de jardin.

Les services

Inclus
Wi-Fi (à l'accueil)
Parking
Espace barbecue (pour les bungalows)

Avec participation

Plats à emporter
Repas supplémentaires (formules demi-pension et location)
Laverie

Table et saveurs

Pension complète

Salle de restaurant + terrasse.
Petit déjeuner buffet. Déjeuner et dîner sous forme de buffets et/ou servis à table.
Repas en buffet, petits plats, grillades, autour de spécialités locales ou d'un tour du monde...



au grand air



Loisirs et animation

Du 04/07 au 29/08



En journée

Sport

Gymnastique 4 fois/semaine : réveil musculaire, abdos fessiers, step et aquagym.

Tournois sportifs (pétanque, ping-pong, fléchettes, mölky, badminton, volley-ball et football).

Découverte

2 balades pédestres pour découvrir les environs.

Richesses locales : châteaux environnants, marchés locaux...

Marche nordique et initiation au tir à l'arc.

Loisirs : jeux apéritifs avant le dîner.

En soirée

Soirée par un professionnel du spectacle (au moins 1/semaine – chanson, cirque, humour).

Jeux familiaux, soirées dansantes, tournoi de pétanque nocturne.

Soirée cabaret, spectacle des enfants.

Côté détente

Vaste terrasse dallée abritant 3 bassins d'agrément ronds.

Jeux pour enfants, boulo-drome, terrain multisport. Bar.

Salle TV, salle d'animation, bibliothèque, prêt de matériel sportif et de jeux de société.

Aux alentours

À voir

Nombreux châteaux viticoles, musées traditionnels.

Soulac et ses différents quartiers, l'embouchure de la Gironde au phare de Richard et ses cabanes de pêche.

Bordeaux et ses richesses culturelles.

Le bassin d'Arcachon et la dune du Pilat.

Clubs enfants et ados



Du 04/07 au 29/08

3/5 ans - 6/11 ans

4 demi-journées + 1 soirée. Découverte de l'environnement, jeux, préparation du spectacle de fin de séjour...

12/17 ans

4 après-midi + 1 journée continue. Les jeunes monteront leur programme d'activités selon leurs envies, en commun avec les animateurs : activités sportives, détente, jeux...

À faire

Sorties vélos autour du lac d'Hourtin, balades pédestres en forêt ou sur les longues plages et dunes du Médoc.

Activités nautiques sur le lac (catamaran, canoë, bateau à pédales) ou sur l'océan (surf), équitation, tennis, minigolf.

Loisirs à thème

Avec participation Du 04/07 au 29/08

Sports nautiques - à partir de 12 ans

10 h d'activités - 120 €/pers.

Tous les plaisirs de la glisse aquatique !

Voile : 2 séances de 2 h ; surf : 2 séances de 2 h ; stand-up paddle : 1 séance de 2 h. Transport jusqu'aux lieux d'activités non compris.

Wakeboard - à partir de 18 ans

5 séances de 1h - 105 €/pers.

Découvrez de nouvelles sensations sur le lac d'Hourtin en pratiquant le wakeboard, mélange de ski nautique, de snowboard et de surf.

BONS PLANS

- Réservez tôt : 10 % de réduction pour toute réservation effectuée avant le 27/03 (voir p. 17), sur un séjour en pension complète ou demi-pension entre le 11/07 et le 25/07 ou en location entre le 04/07 et le 29/08.
- Arrivées à la carte (nous consulter).

En pension complète et demi-pension :

- C'Kdo 6/17 ans du 04/07 au 18/07 : carte d'achat de 8 € sur glaces ou boissons non alcoolisées (séjour de 7 jours minimum).
- Réduction en studio cabine à l'étage : - 12 €/pers./semaine.

Hourtin - Familles été 2015

LOCATION - Réf: 100 102 02

Prix en baisse!

Prix par location par semaine	Bungalows		
	4 pers.	5 pers.	6 pers.
04/07 - 11/07	490	520	554
11/07 - 18/07	590	620	654
18/07 - 01/08	660	690	724
01/08 - 22/08	790	860	894
22/08 - 29/08	560	590	624
29/08 - 26/09	196	214	289

Le prix comprend[®] : l'hébergement (charges incluses) du premier jour 17 h au dernier jour 10 h, les animations adultes et enfants selon les dates indiquées.

Le prix ne comprend pas : la caution de 196 €, les repas, la taxe de séjour, le ménage de fin de séjour, le linge de lit et de toilette, les services et activités mentionnés avec participation.

Animaux : + 44 €/animal/sejour.

(1) Voir p. 6 : charte qualité.

Gratuit !
- 3 ans*

Hourtin - Familles été 2015

PENSION COMPLÈTE - Réf: 100 102 01

Prix par personne par semaine	3/5 ans	6/11 ans	12/16 ans	17 ans et + adulte
04/07 - 11/07	214	297	373	415
11/07 - 25/07	231	320	401	447
25/07 - 01/08	215	299	375	418
01/08 - 15/08	253	350	437	487
15/08 - 29/08	231	320	401	447
DEMI-PENSION - Réf: 100 102 01				
Réduction en €	- 37	- 37	- 70	- 70

* Alimentation spécifique non fournie.

Supplément chambre individuelle : + 136 €/semaine.

Le prix comprend[®] : l'hébergement, les repas (petit déjeuner, déjeuner et dîner en pension complète ; petit déjeuner et déjeuner ou dîner en demi-pension), les animations adultes et enfants selon les dates indiquées.

Le prix ne comprend pas : la taxe de séjour, les services et activités mentionnés avec participation, le linge de toilette.

Animaux : + 44 €/animal/sejour.

(1) Voir p. 6 : charte qualité.

Sur la Côte de Beauté



Ancien petit village de pêcheurs métamorphosé en station balnéaire réputée, Meschers bénéficie de plusieurs plages de sable fin, donnant sur l'estuaire de la Gironde, souvent entourées de pinèdes. Vous y découvrirez ses imposantes falaises calcaires, dans lesquelles ont été creusées de véritables cités troglodytiques.



Meschers-sur-Gironde CHARENTE-MARITIME Village "L'Arnèche"

PENSION COMPLÈTE DEMI-PENSION LOCATION

7 nuits à partir de
170€
en location



Implanté au bord de la plage, le village vacances est à 3 km de Meschers, que vous pourrez rejoindre à pied, à vélo ou en navette bus.

Votre hébergement

Pension complète et demi-pension

Appartements équipés d'une salle de douches avec wc séparés (sauf studio 2 pers.). Terrasse ou balcon équipés.

- Studio 2 pers. (20 m²): séjour avec 2 lits simples.
- 2 pièces 4/5 pers. (30 m²): chambre avec 2 lits simples ou 1 lit double, chambre à l'étage avec 2 lits superposés et 1 lit d'appoint.
- 3 pièces 5/6 pers. (43 m²): séjour, chambre avec 1 lit double, chambre à l'étage séparée en 2 par une cloison avec 2 lits simples et 2 lits superposés.

Location

Appartements en duplex dotés d'une kitchenette équipée et rénovée. Salle de douches avec wc séparés. Terrasse équipée.

- 3 pièces 4 pers. (30 m² environ): séjour, chambre avec 1 lit double (160 cm), chambre à l'étage avec 2 lits superposés.
- 3 pièces 5 pers. (30 m² environ): séjour avec 1 lit simple, chambre avec 1 lit double (160 cm), chambre à l'étage avec 2 lits superposés.
- 3 pièces 6 pers. (43 m² environ): séjour, chambre avec 1 lit double (160 cm), chambre à l'étage, coupée par une cloison, avec 2 lits simples et 2 lits superposés.
- 3 pièces 7 pers. (43 m² environ): séjour avec 1 lit simple, chambre avec 1 lit double (160 cm), chambre à l'étage, coupée par une cloison, avec 2 lits simples et 2 lits superposés.

Les services

Inclus
Wi-Fi à l'accueil

Avec participation

Plats à emporter
Laverie

Table et saveurs

Pension complète et demi-pension

Petit déjeuner, déjeuner et dîner à l'assiette.
Spécialités locales et régionales: éclade de moules, chaudrée charentaise, mouclade...



ON AIME

- Accès direct à la plage sans route à traverser.
- Au bord de l'estuaire de la Gironde.
- Au cœur d'un parc de 8 ha.





BONS PLANS

- Réservez tôt : 10 % de réduction en pension complète ou en demi-pension ou 12 % de réduction en location sur un séjour de 7 nuits minimum entre le 04/07 et le 29/08, pour toute réservation effectuée avant le 27/03 (voir modalités p. 16-17).
- C'Kdo 6 à 17 ans : carte d'achat de 8 € en glaces ou boissons non alcoolisées du 04 au 18/07 (en pension complète et demi-pension).
- Arrivées à la carte (nous consulter).

Loisirs et animation

Du 04/07 au 29/08



En journée

Sport : stretching, gym douce. Tournois ludiques (ping-pong, volley-ball, football, fléchettes...), initiation jeux de palets vendéens, initiation tir à l'arc.

Jeux apéritifs et cafés animés.

Découverte : chaque jour, le village propose une balade à la découverte des environs : plage de Meschers, balade le long de l'estuaire avec âne de bât, village de Meschers, Talmont-sur-Gironde...

En soirée

Marché nocturne, une soirée spectacle vivant (musique, art de rue...).

Tournoi de pétanque.

Grands jeux, soirée film, soirées dansantes, cabaret spectacle animateurs, spectacle des enfants.

Clubs enfants et ados



Du 04/07 au 29/08

3/5 ans

5 demi-journées + 2 journées continues. Sortie à la journée avec pique-nique, balade en forêt, grands jeux extérieurs... Film spécial enfants sur grand écran.

6/11 ans

5 demi-journées + 2 journées continues. Découverte de tout le charme de Meschers : l'estuaire, les plages, la forêt. Ateliers manuels, pêche à pied, jeux ludiques et sportifs, atelier cirque.

12/17 ans

4 demi-journées + 1 soirée. Un espace dédié aux jeunes pour profiter, s'amuser, créer : expressions artistiques et manuelles en tous genres. 1 soirée de 16 h à minuit avec pique-nique puis balade au grand marché nocturne.

Pour tous : préparation du spectacle de fin de séjour.

Côté détente

Bar avec terrasse.

Terrain de pétanque, terrains de sports collectifs, table de ping-pong, pas de tir à l'arc.

Bibliothèque, salle télévision, aire de jeux pour enfants.

Aux alentours

À voir

Habitations troglodytiques de Meschers dont 2 ouvertes à la visite : Matata et Régulus.

Village pittoresque de Talmont-sur-Gironde.

Station balnéaire de Royan.

Saintes, La Rochelle, l'Hermione à Rochefort.

Zoo de La Palmyre (possibilité de transport + panier-repas organisés par le village vacances).

À faire

Vélo dans la forêt de la Coubre.

Balade à pied le long de la Côte de Beauté.

Stages de voile et de catamaran à Meschers.

Escapade en bateau sur l'estuaire.

La tête dans les étoiles sur la plage de l'Arnèche.



Meschers – Familles été 2015

LOCATION – Réf : 100 111 01

Prix par location par semaine	3 pièces			
	4 pers.	5 pers.	6 pers.	7 pers.
13/06-04/07	170	206	238	282
04/07-11/07	490	539	589	638
11/07-18/07	580	629	679	728
18/07-01/08	640	689	739	788
01/08-22/08	730	779	829	878
22/08-29/08	580	629	679	728
29/08-26/09	170	206	238	282

WEEK-ENDS & MINISÉJOURS – Réf : 100 111 01

Prix par nuit (2 nuits minimum)				
	4 pers.	5 pers.	6 pers.	7 pers.
13/06-04/07	29	34	39	45
29/08-26/09	29	34	39	45

Le prix comprend⁰ : l'hébergement charges incluses du 1^{er} jour 17 h au dernier jour 10 h (du 1^{er} jour 14 h au dernier jour 14 h pour les week-ends et miniséjours), les animations adultes et enfants selon les dates indiquées.

Le prix ne comprend pas : la caution de 196 €, les repas, la taxe de séjour, le ménage de fin de séjour, le linge de lit et de toilette, les services et activités mentionnés avec participation.

Animaux : + 44 €/animal/sejour.

(1) Voir p. 6 : charte qualité.

Meschers – Familles été 2015

PENSION COMPLÈTE – Réf : 100 111 02

Prix par personne par semaine	3/5 ans	6/11 ans	12/16 ans	17 ans et + adulte
	ans	ans	ans	adulte
13/06-04/07	gratuit	93	93	281
04/07-11/07	231	317	395	439
11/07-25/07	249	340	424	471
25/07-01/08	230	319	399	443
01/08-15/08	271	383	461	499
15/08-22/08	249	352	424	499
22/08-29/08	231	317	395	439
29/08-05/09	gratuit	93	93	281

DEMI-PENSION – Réf : 100 111 02

Réduction en €	3/5 ans	6/11 ans	12/16 ans	17 ans et + adulte
04/07-29/08	-37	-37	-70	-70

* Alimentation spécifique non fournie.

Supplément chambre individuelle : + 136 €/semaine.

Le prix comprend⁰ : l'hébergement du 1^{er} jour dîner au dernier jour petit déjeuner, les repas (petit déjeuner, déjeuner et dîner en pension complète ; petit déjeuner et dîner en demi-pension), les animations adultes et enfants selon les dates indiquées.

Le prix ne comprend pas : la taxe de séjour, les services et activités mentionnés avec participation, le linge de toilette.

Animaux : + 44 €/animal/sejour.

(1) Voir p. 6 : charte qualité.



Villégiature sur l'île lumineuse

Plus grande île française de la côte atlantique, l'île d'Oléron bénéficie d'un climat exceptionnel et de richesses naturelles authentiques. Vous succomberez à son charme, ses plages de sable fin, ses sentiers de découvertes à vélo...



Île d'Oléron CHARENTE-MARITIME
Village "La Martière" ★★★★★

PENSION COMPLÈTE DEMI-PENSION

7 nuits à partir de
492 €
en pension complète



Le village, construit sur les restes d'une ancienne ferme oléronnaise, associe matériaux contemporains et vieilles pierres en toute harmonie. À moins de 2 km de l'océan, les 18 ha de bois et de prairies environnants lui assurent calme et tranquillité.



Votre hébergement

Tous les hébergements sont équipés de sanitaires complets. Les chambres (14 à 37 m²) dont 2 APMR* sont situées dans l'ancienne ferme bourgeoise rénovée.

- Chambres 2 pers. : 2 lits simples. Accueil possible d'1 lit bébé.
- Chambres 3 à 5 pers. : toutes différentes, elles se composent de 2 parties parents/enfants et de nombreux rangements.

* Accessibles aux personnes à mobilité réduite.

Les pavillons : ils disposent tous d'un coin cuisine équipé, d'une terrasse couverte privative.

- Pavillon 4 places (32 m²) : séjour avec 2 canapés-lits simples, chambre indépendante avec 2 lits simples.
- Pavillon 6 places (42 m²) : séjour avec 2 canapés-lits simples, 2 chambres indépendantes avec 2 lits simples chacune, 2^e salle de bains.

Les services

Inclus
Parking privé
Wi-Fi
Local à vélos
Navettes village/plage

Avec participation

Laverie
Location de TV, de vélos et de linge de toilette

Table et saveurs

Pension complète et demi-pension

Salle de restauration intérieure + terrasse.
Petit déjeuner buffet, déjeuner et dîner servis à l'assiette.

Vous apprécierez le côté sympa de nos soirées tapas, le pineau des Charentes qui fait parfois qu'on chante, et le bon goût de nos soirées barbecue. Ce sera l'éclate en goûtant nos éclades et mouclades, et nos soirées espagnoles ou marocaines vous conduiront vers des destinations lointaines. Et le dessert au grand air pour des vacances extraordinaires!



ON AIME

- Construction aux normes HQE (haute qualité environnementale).
- Le domaine de 18 ha.
- Pistes cyclables au départ du village.





Loisirs et animation

Du 11/07 au 22/08



En journée

Découverte et terroir

Visite du phare de Chassiron avec apéritif ou pêche à pied.
Rencontre avec les pêcheurs sur le port de la Cotinière avec dégustation d'huîtres.

Artistique

Initiation aquarelle, mosaïque ou poterie.

Atelier tresses et bracelets brésiliens.

Initiation à la capoeira ou à la danse brésilienne.

Atelier cuisine ou atelier bois (fabrication de nichoirs).

Sport

Footing, randonnées pédestres ou à vélo.

Tournois de tennis de table, baby-foot et pétanque.

Aquagym (2 séances/semaine).

Remise en forme ou Pilates.

En soirée

Soirées dansantes, karaoké.

Nuit de la pétanque.

Soirée contes, soirée spectacle.

Loto ou soirée casino.

Côté détente

Piscine chauffée avec 2 bassins et 1 pataugeoire, ping-pong, billard, terrains de jeux extérieurs.

Salle de spectacle, salle polyvalente, salle TV et multimédia,

bibliothèque, point presse. Jeux de société.

Bars intérieur et extérieur.



Clubs enfants et ados



Du 11/07 au 22/08

2/5 ans

8 demi-journées proposées sur la semaine.

Ateliers cuisine, four solaire, sorties plage, baignade et jeux en piscine du centre, théâtre danse et gymnastique. Jeux dans la forêt.

6/11 ans

8 demi-journées proposées sur la semaine.

Ateliers cuisine, four solaire, sorties plage, initiation aux nœuds marins, baignade en piscine du centre, théâtre danse, hip-hop et gymnastique. Jeux gonflables. Une balade à poney sur le centre.

Du 11/07 au 15/08

12/16 ans

4 demi-journées proposées sur la semaine.

Selon météo : char à voile ou kayak de mer, stand up paddle ou escalabre, sortie VTT, sortie liéé à Dolus-d'Oléron ou sur l'île d'Aix.

Animation culturelles: initiation à la danse brésilienne ou à la Zumba.

Aux alentours

À voir

Le marais aux Oiseaux, fort Royer, les plages et forêts alentours... l'ensemble des sites est accessible par piste cyclable au départ du village vacances.

À 1h : le zoo de La Palmyre, l'aquarium de La Rochelle, la corderie royale, le Marais poitevin, Royan.

À faire

Les croisières inter-îles (Ré, Aix, fort Boyard...), char à voile, stand up paddle, voile, pêche.

Sortie en mer sur bateau de pêche.

Golf 18 trous, parcours sportif, tennis, VTT, complexe sportif avec salle de musculation, espace balnéothérapie et aqualudique.



BON PLAN

• Spécial famille nombreuse : 50 à 60 % de remise sur le tarif du plus jeune pour 5 ou 6 participants payants.

Gratuit !
- 2 ans*

Saint-Pierre-d'Oléron - Familles été 2015

PENSION COMPLETE - Réf : 019 002 01

Prix par personne par semaine	2/5 ans	6/11 ans	12/16 ans	17 ans et + adulte
27/06-11/07 Pavillon	215	340	472	492
11/07-15/08 Chambre	361	431	550	594
Pavillon	404	483	615	654
15/08-22/08 Chambre	361	431	437	585
Pavillon	404	483	488	654
22/08-05/09 Chambre	197	310	431	448
Pavillon	215	340	472	492

DEMI-PENSION - Réf : 019 002 01

27/06-11/07 Pavillon	186	297	424	438
11/07-15/08 Chambre	332	392	506	535
Pavillon	370	438	565	598
15/08-22/08 Chambre	332	392	393	535
Pavillon	370	438	438	598
22/08-05/09 Chambre	167	270	387	398
Pavillon	186	297	424	438

*Alimentation spécifique non fournie.

Supplément chambre individuelle : + 136 €/semaine.

Le prix comprend : l'hébergement, les repas (petit déjeuner, déjeuner et dîner en pension complète; petit déjeuner et dîner en demi-pension), les animations adultes et enfants selon les dates indiquées.

Le prix ne comprend pas : la taxe de séjour, le linge de toilette, les services et activités mentionnés avec participation.

Animaux : + 44 €/animal/sejour.

(1) Voir p. 6 : charte qualité.



Entre mer et forêt

Surnommée "la Lumineuse" en raison de son fort taux d'ensoleillement tout au long de l'année, Oléron est une île envoûtante parsemée de petits villages et d'espaces naturels remarquables : dunes, marais, forêts...



Île d'Oléron/Saint-Trojan CHARENTE-MARITIME
Village et camping "Les Bris" ★★★

LOCATION

7 nuits
à partir de
249€
en location



À la pointe sud de l'île, à 800 m de la plage (surveillée en juillet et en août), le village vacances et le camping se partagent un vaste domaine, à 2 km de Saint-Trojan.



Votre hébergement

Le village

Maisonnettes avec coin cuisine équipé, sanitaires complets et terrasse avec salon de jardin.

- 2 pièces 4 pers. (35 m² environ) : séjour avec 1 canapé-lit double, chambre avec 2 lits simples.
- 2 pièces 6 pers. (35 m² environ) : séjour avec 1 canapé-lit gigogne, chambre avec 1 lit double et mezzanine avec 2 lits simples.
- 3 pièces 6 pers. (40 m² environ) : séjour, chambre avec 1 lit double et 1 lit simple, chambre avec 3 lits simples.

Les services

Inclus

Wi-Fi (à l'accueil)
Parking privé

Avec participation

Plats à emporter (juillet/août)
Location de TV (pour les maisonnettes uniquement)
Laverie

Le camping

Mobile homes avec coin cuisine équipé, sanitaires complets et terrasse couverte avec salon de jardin.

- 3 pièces 4/5 pers. (27 m² environ) : séjour, chambre avec 1 lit double, chambre avec 2 lits simples + 1 lit en hauteur.
- 3 pièces 6 pers. (27 m² environ) : séjour avec banquette d'angle convertible 2 places, chambre avec 1 lit double, chambre avec 2 lits simples.
- 3 pièces Prestige 6 pers. (27 m² environ) : même descriptif que le mobile home 3 pièces 6 pers. + un lave-vaisselle.
- 4 pièces 6/8 pers. (32 m² environ) : séjour avec banquette d'angle convertible 2 places, chambre avec 1 lit double, 2 chambres avec 2 lits simples chacune.
- 4 pièces Prestige 6/8 pers. (34 m² environ) : même descriptif que le mobile home 4 pièces 6/8 pers. + un lave-vaisselle.



ON AIME

- Domaine ombragé et calme de 6 ha.
- Accès direct aux pistes cyclables, au marais des Bris et à la forêt domaniale.



et calme



Loisirs et animation

Du 04/07 au 29/08



En journée

Chaque semaine, 5 journées animées : excursions, découverte de l'environnement local, jeux nautiques, rencontres sportives.

En soirée

5 soirées : jeux, soirées dansantes, spectacles, cabarets, soirée à thème.

Côté détente

Piscine chauffée avec pataugeoire et solarium (ouverture de mi-mai à mi-septembre selon météo). Boulodrome, terrain de volley, aires de jeux pour enfants, trampoline à air, terrain multisport (basket, handball et football). Bibliothèque, salon TV.

Aux alentours

À voir

Sur l'île : Le Château-d'Oléron et sa citadelle, la Cotinière et son port de pêche, le bassin ostréicole de Marennes Oléron, le port des salines, dernier marais salant en activité dans l'île.

Fort Boyard, l'île d'Aix, La Rochelle, Rochefort, Royan...

À faire

Parcours aventure, club de voile, plongée, surf, centre de remise en forme.

Tramway touristique, balades nature, "Fun Park", parc d'attractions pour enfants.



Clubs enfants et ados



Du 04/07 au 29/08

5/7 ans

10 h-12 h 30. Activités manuelles et jeux extérieurs.

8/12 ans

17 h-19 h 30 + 1 journée continue. Jeux de plein air, ateliers créatifs, découvertes.

13/17 ans

Rendez-vous ponctuels. Animations spécifiques, soirée contact le samedi.

Du 11/04 au 09/05

Le printemps du cirque. Une compagnie de cirque anime des ateliers trapèze, boule et fil tendu. Spectacle en fin de semaine.



BON PLAN

• 15 % de réduction pour tout séjour de 2 semaines consécutives du 09/05 au 11/07 et du 22/08 au 26/09.



Île d'Oléron/Saint-Trojan - Familles été 2015

LOCATION - Réf : 100 122 01

Prix par location par semaine	Mobile homes				Maisonnettes			
	4/5 pers.	3 pièces 6 pers.	Prestige 6 pers.	6/8 pers.	4 pièces Prestige 6/8 pers.	2 pièces 4 pers.	6 pers.	3 pièces 6 pers.
11/04-09/05	267	298	308	329	339	385	411	433
09/05-20/06	249	281	291	312	322	332	353	373
20/06-04/07	362	405	438	449	460	449	470	491
04/07-22/08	950	1051	1074	1108	1129	994	1073	1208
22/08-29/08	711	790	806	836	847	711	783	904
29/08-26/09	269	301	311	332	342	332	353	373
18/10-02/11	267	298	308	329	339	385	411	433

WEEK-ENDS & MINISEJOURS - Réf : 100 122 01

Prix par nuit (2 nuits minimum)

09/05-20/06	43	48	49	-	-	-	-	-
29/08-26/09	43	48	49	-	-	-	-	-

Le prix comprend : la location (charges incluses) du 1^{er} jour 17 h au dernier jour 10 h (du 1^{er} jour 14 h au dernier jour 14 h pour les courts et minisejours), les animations adultes et enfants selon les dates indiquées.

Le prix ne comprend pas : le linge de lit et de toilette, la taxe de séjour, la caution de 260 €, le ménage de fin de séjour, les services et activités mentionnés avec participation.

Animaux : + 44 €/animal/séjour.

(1) Voir p. 6 : charte qualité.

Votre escale liberté entre ville et océan

“Belle et rebelle”, La Rochelle est une ville aux multiples facettes, où le patrimoine, la gastronomie, la nature, les festivals révèlent un art de vivre certain ! Pionnière en matière d'écologie urbaine, elle reste moderne malgré ses mille ans d'histoire. Classique ou ludique, traditionnelle ou insolite, chacun découvrira La Rochelle à sa façon et sera séduit à coup sûr !

LA ROCHELLE CHARENTE-MARITIME
Village “La Fayette” **

PENSION COMPLÈTE DEMI-PENSION LOCATION FORMULE HÔTELIÈRE

7 nuits
à partir de
248 €
en location



Idéalement situé face à l'océan, dans un quartier calme, le village vacances est relié au vieux port historique par une promenade et une piste cyclable qui longent l'océan. La vue sur le port des Minimes donne à rêver aux grandes expéditions maritimes.



Votre hébergement

Pension complète

Chambres et appartements avec TV, sanitaires complets et balcon (pour la plupart). Kitchenette équipée dans les appartements. Ascenseur.

Pension complète et demi-pension

- Chambre 2 pers. (16 m² environ) : 1 lit double ou 2 lits jumeaux.
- Chambre 2 pers. APMR* (17 m² environ) : 2 lits jumeaux.
- Chambre 3 pers. (22 m² environ) : 3 lits jumeaux ou 1 lit simple et 1 lit double.
- Appartement 4/5 pers. (37 à 43 m²) : séjour avec kitchenette et 1 lit simple, 2 chambres avec 2 lits simples ou séjour avec 1 lit simple + 2 lits superposés, chambre avec 2 lits simples.

* Accessible aux personnes à mobilité réduite.

Location

- Studio 2 pers. (23 m² environ) : séjour avec 2 lits simples.
- Appartement 3 pers. (30 m² environ) : chambre à 2 lits simples, séjour avec 1 lit simple.
- Appartement 4/5 pers. (37 à 43 m²) : deux chambres à 2 lits simples, séjour avec 1 lit simple OU séjour avec 1 lit simple et 2 lits superposés, 1 chambre à 2 lits simples.
- Appartement 6/7 pers. (47 à 57 m²) : deux chambres avec 2 lits simples, séjour avec 1 lit simple et 2 lits superposés.

Formule hôtelière

- Chambre individuelle ou double (16 m² environ) : 1 lit double ou 2 lits jumeaux.

Les services

Inclus

Wi-Fi (dans les espaces communs)
Borne Internet à la réception
Parking privé
Local vélos fermé
Veilleur de nuit

Avec participation

Billetterie pour certains sites de visite
Restauration rapide
Location de vélos
Laverie

Table et saveurs

Vous serez accueillis au restaurant selon de larges plages horaires vous permettant de profiter de vos vacances en toute liberté. Petit déjeuner buffet. Petit déjeuner tardif servi dans les salons du bar. Déjeuner et dîner : plats principaux servis à l'assiette (2 plats au choix), buffets d'entrées, de fromages, de fruits, de desserts. Nos spécialités locales à découvrir : moules, fruits de mer, poisson, viande cuisinée au piveau... Le chef donne priorité aux produits frais et locaux.



ON AIME

- Face au port des Minimes, plus grand port de plaisance de la façade atlantique.
- Piste cyclable du village vacances jusqu'au vieux port de La Rochelle.
- Labellisée “Vélodyssée”, véloroute de 1400 km le long de l'Atlantique, et “Accueil vélo”.



et patrimoine



BONS PLANS

- Réservez tôt : 10 % de réduction pour toute inscription avant le 27/03.
- Spécial grands parents du 27/06 au 04/07 et du 22/08 au 29/08
- Supplément chambre individuelle offert (sauf du 25/07 au 15/08).
- Arrivée à la carte possible.
- 10 % de remise sur la 2^e semaine consécutive en pension complète (sauf du 25/07 au 15/08).

Offres non cumulables.

Loisirs et animation

Du 27/06 au 29/08



En journée

Aquagym
Jeux apéritifs
Balades pédestres
Tournois sportifs : volley, ping-pong, pétanque, water-polo
Jeu de piste rochelais, éclade

En soirée

Cinéma
Intervenant extérieur (1fois/semaine)
Danse, spectacles, karaoké

Clubs enfants et ados



Du 04/07 au 29/08

3/5 - 6/12 ans

5 demi-journées + 1 journée continue.
Découverte de la nature, créations artistiques, piscine, ateliers thématiques, activités en relation avec l'océan, jeux de piste, chasse au trésor...

13/16 ans

2 demi-journées + 1 journée + 1 soirée.
Programme construit avec les jeunes : activités sportives, plage, sortie en ville...

Côté détente

Piscine découverte et pataugeoire.
Terrains de pétanque et de volley-ball.
Tables de ping-pong, jeux extérieurs pour enfants.
Bar, salon TV/espace lecture.

Aux alentours

À voir

À La Rochelle

Patrimoine : les tours, aquarium, monuments historiques, musées...
Balades et shopping : parc animalier, parc et jardins, rue à arcades et magasins, promenade en mer autour de fort Boyard...

Dans la région

Les 4 îles charentaises, zoo de La Palmyre, Cité de l'huître, Saintes, Rochefort, Cognac, Futuroscope...

A faire

Kayak de mer, planche à voile, pêche en mer.
Coucher de soleil en catamaran.
Survol des îles en hélicoptère...



La Rochelle - Familles été 2015

LOCATION - Réf : 017 00101

Prix par location par semaine	Studio 2 pers.	Appart. 3 pers.	Appart. 4 pers.	Appart. 5 pers.	Appart. 6 pers.	Appart. 7 pers.
11/04-23/05	248	331	396	406	464	478
23/05-27/06	284	366	493	503	509	510
27/06-04/07	379	464	646	688	699	717
04/07-11/07	500	626	791	831	856	927
11/07-01/08	519	635	806	842	896	940
01/08-15/08	542	667	845	880	912	955
15/08-22/08	457	538	745	772	775	826
22/08-29/08	413	484	671	713	717	759
29/08-03/10	284	366	493	503	509	510
03/10-31/10	248	331	396	406	464	478

La Rochelle - Familles été 2015

FORMULE HÔTELIÈRE - Réf : 017 00104

Prix par chambre par nuit	Chambre individuelle	Chambre double
27/06-01/08	61	76
01/08-29/08	63	78

La Rochelle - Familles été 2015

PENSION COMPLETE - Réf : 017 00102

Prix par personne par semaine	3/5 ans	6/11 ans	12/16 ans	17 ans et + adulte
27/06-04/07	140	233	312	339
04/07-11/07	228	304	409	443
11/07-18/07	266	354	457	496
18/07-01/08	270	361	472	512
01/08-15/08	284	374	487	528
15/08-22/08	237	340	452	490
22/08-29/08	203	280	391	424

DEMI-PENSION - Réf : 017 00102

Réduction en €	-37	-37	-37	-37
----------------	-----	-----	-----	-----

* Alimentation spécifique non fournie.
Supplément chambre individuelle : + 136 €/semaine (selon disponibilités).

Le prix comprend⁽¹⁾ : l'hébergement, les repas (le petit déjeuner, déjeuner et dîner en pension complète ; le petit déjeuner et le dîner en demi-pension) (vin inclus) du dîner premier jour au petit déjeuner dernier jour, l'animation adultes et les clubs enfants selon les dates indiquées, les draps, le ménage une fois en cours de séjour et en fin de séjour (sauf coin cuisine et vaisselle en appartement).

En formule hôtelière : la mise à disposition de la chambre du 1^{er} jour 17 h au dernier jour 10 h, le petit déjeuner, les draps, le linge de toilette.

En location : la mise à disposition de l'appartement du 1^{er} jour 17 h au dernier jour 10 h, la fourniture des draps, l'animation adultes et les clubs enfants selon les dates indiquées.

Le prix ne comprend pas :

En pension complète ou demi-pension : la taxe de séjour à payer sur place, le linge de toilette, les activités mentionnées avec participation. Le supplément chambre individuelle : 136 €/semaine.

En formule hôtelière : les déjeuners et les dîners, la taxe de séjour de la ville de La Rochelle à payer sur place, les activités mentionnées avec participation.

En location : la taxe de séjour, le linge de toilette, les activités mentionnées avec participation, la caution de 196 € à verser à l'arrivée et restituée au départ après état des lieux, le ménage de fin de séjour, le linge de maison, les repas.

(1) Voir p. 6 : charte qualité.

L'art de vivre en Ré



Surnommée "Ré la Blanche" en raison de la teinte caractéristique de ses maisons traditionnelles, l'île de Ré demeure le royaume de la petite reine. Sur la côte sud de l'île, Le Bois-Plage-en-Ré est bordé d'un côté par 7 km de plages sableuses et de l'autre par les forêts de pins et les vignes.



Île de Ré/Le Bois-Plage CHARENTE-MARITIME Village "Ré la Blanche" ★★★

PENSION COMPLÈTE DEMI-PENSION

7 nuits à partir de
307 €
en demi-pension



Le village vacances est situé à 800 m de la plus belle plage de l'île et au cœur de la petite bourgade de Bois-Plage. Vous y trouverez tous les commerces, des locations de vélo ainsi qu'un marché quotidien.

Votre hébergement

Appartements sans kitchenette avec salle de douches entièrement rénovée.

- Studios cabine 4 pers. (25 m² environ)* : chambre avec 2 lits simples, cabine avec 2 lits superposés.

2 options :

- en rez-de-chaussée,
- en rez-de-chaussée avec terrasse ou en étage avec balcon, équipés de mobilier de jardin.

* Certains accessibles aux personnes à mobilité réduite.

Les services

Inclus

Wi-Fi à la terrasse du bar
Borne Internet
Cour à vélos sécurisée avec digicode

Avec participation

Laverie
Location de TV (à écran plat)
Location de vélos (tarifs préférentiels)

Table et saveurs



Pension complète

Mangez au restaurant ou en terrasse, selon votre envie !

Profitez de repas variés en buffet, en plats à l'assiette, en grillade...

Large choix autour d'un tour du monde ou de spécialités locales comme l'éclade de moules, la mouclade, les fruits de mer...



ON AIME

- Entièrement clos pour la sécurité des enfants.
- Au cœur du Bois-Plage.
- Entouré de plages, de forêts et de dunes.
- Formule "Croq' à toute heure" (voir p. 11).
- Ouvert à la Toussaint (nous consulter).



et Vélo



Loisirs et animation

Du 04/07 au 29/08



En journée

Sport : sorties vélo (possibilité de location de vélos) à la découverte de l'île et de ses richesses avec un animateur guide (les marais salants, les oiseaux, Saint-Martin, La Flotte), aquagym ou stretching ou gym douce ou tournois.

Découverte : sortie aux parcs à huîtres, sortie dégustation de pineau des Charentes, balade pédestre à travers les dunes.

Artistique : land art sur la plage (activité familiale).

Loisirs : jeux musicaux ou quiz régionaux autour d'un café ou d'un apéritif.

En soirée

Soirées tous les soirs (sauf jour d'arrivée) : jeux familiaux, soirée dansante, karaoké...

Clubs enfants et ados



Du 04/07 au 29/08

- 3 ans

Nursérie 3 matinées.

3/5 ans et 6/11 ans

2 journées + 5 demi-journées + 1 soirée. Pêche à pied, jeux sur la plage, cerfs-volants, défis sportifs, chasse au trésor...

12/17 ans

1 journée + 4 demi-journées + 3 soirées.

Programme à monter avec les jeunes : sorties vélo, beach-volley, water-polo, plage...



BONS PLANS

- Réservez tôt : 10 % de réduction pour tout séjour entre le 04/07 et le 18/07, pour toute réservation effectuée avant le 27/03 (voir p. 17).
- - 12 €/pers./semaine pour studio en rez-de-chaussée sans terrasse (dont studio APMR).
- Offre spéciale "grands-parents" pendant les vacances de la Toussaint (voir p. 16-17).
- Arrivées à la carte (nous consulter).
- 10 % de réduction sur les locations de vélo (partenariat avec un loueur).

Côté détente

Piscine découverte avec pataugeoire (ouverture selon météo), miniboulodrome, aire de jeux pour enfants, salle de télévision, prêt de jeux de société.

Bar avec terrasse.

Aux alentours

À voir

Marchés sur toute l'île dont celui du Bois-Plage, reconnu comme le plus grand de l'île en été.

Marais salants, phare des Baleines.

Loix et son moulin à marée.

Ports de La Flotte, de Saint-Martin et d'Ars.

Clochers de Saint-Martin et Ars-en-Ré et leurs vues imprenables. La Rochelle, le Marais poitevin...

L'île d'Aix : départ en bateau de Saint-Martin, découverte de fort Boyard, escale sur l'île d'Aix et découverte de l'île à pied ou à vélo (possibilité de paniers-repas préparés par le village vacances).

À faire

110 km de pistes cyclables pour découvrir villages, hameaux, plages, forêts, marais.

Équitation, tennis.

Sports nautiques : planche à voile, Optimist, dériveur ou catamaran, kayak, surf, kite-surf, stand up paddle.



Île-de-Ré / Le Bois-Plage - Familles été 2015

PENSION COMPLETE - Réf : 100 115 01

Prix par personne par semaine	- 3 ans	3/5 ans	6/11 ans	12/16 ans	17 ans et + adulte
13/06-04/07	51	150	157	361	378
04/07-25/07	62	340	454	580	610
25/07-01/08	62	329	440	561	590
01/08-22/08	62	345	461	596	614
22/08-29/08	62	155	162	371	377
17/10-31/10	nous consulter				

DEMI-PENSION - Réf : 100 115 01

Réduction en €	-	- 37	- 37	- 70	- 70
----------------	---	------	------	------	------

* Alimentation spécifique non fournie.

Supplément chambre individuelle : + 136 €/semaine.

Le prix comprend : l'hébergement du 1^{er} jour 17 h au dernier jour 10 h, les repas (petit déjeuner, déjeuner et dîner en pension complète ; petit déjeuner, déjeuner ou dîner en demi-pension), les animations adultes et enfants selon les dates indiquées.

Le prix ne comprend pas : la taxe de séjour, les services et activités mentionnés avec participation, le linge de toilette.

Animaux : + 44 €/animal/sejour (non admis du 05/07 au 30/08).

(1) Voir p. 6 : charte qualité.



Entre Bretagne et Vendée

À 60 km de Nantes et 10 km de Pornic, Préfailles est une station balnéaire labellisée "Pavillon Bleu". Située au cœur de la réserve naturelle de la pointe Saint-Gildas, elle ouvre ses portes sur la Grande Brière, la presqu'île de Guérande et sur de nombreuses stations balnéaires comme La Baule.



Préfailles LOIRE-ATLANTIQUE Village "Le Soleil de Jade" ★★★

PENSION COMPLÈTE DEMI-PENSION LOCATION

7 nuits
à partir de
428 €
en 1/2 pension



TOURISME & HANDICAP



ON AIME

- Accès direct à la plage.
- Au cœur de la réserve naturelle.
- Un environnement calme et arboré.
- Piscine chauffée.
- Une ambiance familiale.

Face à l'océan, le village vacances offre une vue imprenable sur l'estuaire de la Loire et l'océan Atlantique. Une équipe à votre écoute saura agrémenter vos vacances de moments chaleureux et conviviaux !



Votre hébergement

Tous les logements disposent d'une vue sur la mer et/ou sur la piscine et sont équipés de sanitaires complets.

Pension complète et demi-pension

Logements (28 à 35 m² - dont certains APMR*) répartis sur 2 bâtiments : "L'Hôtel" (avec ascenseur) et "Le Pavillon".

- Chambre 2 pers. : 2 lits simples.
- Chambre 2/5 pers. : chambre avec 2 lits simples, chambre avec 2 lits simples (parfois superposés) ou 1 lit simple et 2 lits superposés.
- Duplex 4/7 pers. : chambre parents avec 2 lits simples, chambre enfants dans la partie duplex avec 2 à 5 lits simples ou superposés. 2^e salle de bains dans certains duplex.
- Chambre 6/8 pers. : 6 à 8 lits simples (parfois superposés).

Location

Les gîtes (28 à 35 m² - dont certains APMR*) sont répartis sur 2 bâtiments : "La Passerelle" et "L'Hôtel".

Ils disposent tous d'un coin cuisine équipé.

- Studio 2 pers. (28 m²) : séjour avec 1 banquette-lit simple et 1 lit simple au sol. Logement adapté aux personnes à mobilité réduite.
- 2 pièces 4 pers. (30 m² environ) : séjour avec 1 banquette double, chambre avec 2 lits superposés.
- 2 ou 3 pièces 5/6 pers. (35 m² environ) : séjour avec 1 banquette double, chambre avec 2 x 2 lits superposés ; OU séjour avec 1 banquette, chambre avec 2 lits simples et chambre avec 1 lit simple et 2 lits superposés.
- 3 pièces 5 pers. duplex (35 m² environ) : séjour avec coin cuisine équipé au rez-de-chaussée, chambre parents avec 2 lits simples et 1 chambre enfants avec 2 lits superposés et 1 lit simple à l'étage.

Les services

Inclus

- Parking privé et sécurisé
- Wi-Fi (espaces communs)
- Laverie
- Navette gare de Pornic / village vacances
- Barbecue et aire de pique-nique (pour la formule locative)

Avec participation

Service de baby-sitting (sur réservation - tarif préférentiel)
Location vélos : réservation à la journée ou à la semaine, pour le plaisir des amateurs de la petite reine. Les itinéraires permettent une découverte familiale à vélo du littoral pour la joie d'un déjeuner perché sur un rocher
Possibilité d'encadrement sur demande

Table et saveurs

Restaurant "La Frégate" avec vue sur mer et véranda. Petit déjeuner buffet, déjeuner sous forme de buffet ou service à l'assiette, dîner servi à l'assiette. Le café du midi vous est servi en terrasse au bar. Cuisine familiale savoureuse et variée préparée par notre chef cuisinier, mettant les produits du terroir à l'honneur. Repas à thème, barbecue, panier-repas (sur demande), produits locaux et de saison, produits bio.

Buffet pique-nique à disposition tous les matins (n'hésitez pas à vous munir de vos kits pique-nique).



et terroir



Loisirs et animation

Du 11/07 au 22/08



En journée

Découverte et terroir.

Escapades au cœur des traditions bretonnes : la cité médiévale de Guérande, balade en barque dans le parc régional de Brière, rencontre de producteurs locaux, dégustation de produits du terroir.

Balade pédestre à la découverte de l'environnement proche, rallye découverte sur la pointe Saint-Gildas, pêche à pied.

Sport : randonnées et balades à vélo et à pied (sentiers et niveaux adaptés aux participants).

Loisirs : tournois sportifs familiaux (pétanque, ping-pong, baby-foot, beach-volley...), jeux apéritifs, jeux en piscine.

En soirée

Karaoke, soirée dansante et musicale.

Soirée "remue-méninges" pour petits et grands (dingbat, quiz musicaux, bataille navale géante...).

Groupe folklorique et initiation aux danses bretonnes.

Tournois de pétanque + jeux en piscine en nocturne.

Côté détente

Piscine chauffée (non surveillée) et pataugeoire.

Ping-pong, volley-ball, baby-foot, boulodrome éclairé.

Prêt de vélos (caution à déposer), aire de jeux pour enfants.

Salle d'animation sonorisée, bibliothèque, salon TV.

Aux alentours

À voir

Évasion, détente et découvertes... De Pornic à Nantes, en passant par Saint-Nazaire et le pays de Guérande.

En famille, à deux, entre amis ou en solo, notre région saura satisfaire toutes vos envies : patrimoine, savoir-faire, jardins, parcs animaliers, loisirs sportifs et de détente, culture, restauration.

Un brin de curiosité, un soupçon d'émotion, et chacun pourra y découvrir ce qu'il cherche!

Clubs enfants



Du 04/07 au 29/08

3/8 ans et 9/11 ans

1 lieu d'accueil commun et plusieurs salles d'activité en fonction des tranches d'âge réparties en 3/5 ans, 6/8 ans et 9/11 ans.

5 demi-journées (6 pour les 9/11 ans) et 1 veillée pêche à pied et ateliers de cuisine (dégustation des produits de la collecte en famille).

Pêche au carrel et friture d'éperlans.

Sculptures sur sable et land art.

Chasse au "magot" dans les grottes des pirates.

Carte aux trésors à pied ou à vélo.

Carnet de voyage et initiation au scrapbooking.

12/17 ans

Une attention particulière sera apportée aux ados avec un moment d'échange et de rencontre à leur arrivée.

Prise en charge des ados sur 1 demi-journée (thématiques proposées et choisies avec les jeunes et l'équipe d'animation). Possibilité d'animations supplémentaires à la demande.



À faire

À Préfailles : tennis, sports nautiques, randonnées pédestres ou à vélo.

À Pornic (10 km) : golf, équitation, tir à l'arc, thalasso.

Festivités

Les Musicales de Préfailles, le Corso fleuri, festival de théâtre amateur, exposition de cerfs-volants insolites au Grand Bazar...

BONS PLANS

- C'Kdo : chéquier bar offert aux - 12 ans (14 sirops à l'eau/semaine).
- Spécial grands-parents du 25/07 au 01/08 (voir p. 17).
- Semaine coup de cœur : 10 % de réduction sur un séjour en pension complète du 25/07 au 01/08.
- 10 % de réduction pour tout séjour de 2 semaines consécutives.

Préfailles - Familles été 2015

LOCATION - Réf : 044 016 005

Prix par location par semaine	Studio 2 pers.	2 pièces 4 pers.	2/3 pièces 5/6 pers.	3 pièces 5 pers.
04/07 - 11/07	491	545	627	627
11/07 - 22/08	758	791	907	907
22/08 - 29/08	491	545	627	627

Le prix comprend[®] : l'hébergement (charges incluses), le linge de lit, les animations adultes et enfants (participation pour les repas) selon les dates indiquées.

Le prix ne comprend pas : les repas, la taxe de séjour, le linge de toilette, les services et activités mentionnés avec participation, la caution de 196 €, le ménage de fin de séjour.

Préfailles - Familles été 2015

PENSION COMPLETE - Réf : 044 016 004

Prix par personne par semaine	3/5 ans	6/11 ans	12/16 ans	17 ans et + adulte
04/07 - 11/07	229	305	362	400
11/07 - 22/08	290	393	467	516
22/08 - 29/08	229	305	362	400

DEMI-PENSION - Réf : 044 016 004

Prix par personne par semaine	3/5 ans	6/11 ans	12/16 ans	17 ans et + adulte
04/07 - 11/07	206	275	327	361
11/07 - 22/08	229	355	422	465
22/08 - 29/08	206	275	327	361

*Alimentation spécifique non fournie.

Supplément chambre individuelle : + 120 €/semaine.

Le prix comprend[®] : l'hébergement, les repas (petit déjeuner, déjeuner et dîner en pension complète ; petit déjeuner et dîner en demi-pension), les animations adultes et enfants selon les dates indiquées, le linge de lit.

Le prix ne comprend pas : la taxe de séjour, le linge de toilette, les services et activités mentionnés avec participation.

(1) Voir p. 6 : charte qualité.

Dans la baie du Mont-Saint-Michel

À 3 km de Granville, parfois surnommée "La Monaco du Nord", la station balnéaire de Saint-Pair-sur-Mer est nichée sur la côte des plus grandes marées d'Europe. Ses 4 km de plage vous offrent un grand choix d'activités pour des vacances réussies.



Saint-Pair-sur-Mer MANCHE Village "La porte des Îles" ★★★★★

PENSION COMPLÈTE DEMI-PENSION LOCATION

3 nuits
à partir de
196 €
en pension
complète



ON AIME

- Face à la mer avec accès direct à la plage.
- Totalement rénové en 2012.

Implanté dans un parc de verdure, le village vacances est le point de départ privilégié pour découvrir cette superbe région riche de culture, de patrimoine et d'histoire.

Votre hébergement

Tous les hébergements disposent de sanitaires complets et d'un écran plat mural. Coin cuisine équipé pour les hébergements en location.

Pension complète et demi-pension

Certaines chambres sont accessibles par ascenseur. Terrasse privative (sauf pour les chambres individuelles).

- Chambre individuelle (14 à 16 m²) : 1 lit double.
- Chambre 2 à 6 pers. (16 à 41 m²) : espace parents et cabine enfants de 2 à 4 lits.
- Chambre 5 pers. APMR* (49 à 53 m²) : 2 chambres ouvrant sur une terrasse individuelle, 2 wc et 2 salles d'eau.

* Accessible aux personnes à mobilité réduite.

Location

- Appartement 2/3 pers. (32 à 34 m²) : salon avec canapé-lit simple, chambre cabine avec 3 couchages.
- Appartement 4/5 pers. (38 à 40 m²) : idem appartement 2/3 pers. + chambre avec 1 lit double.
- Appartement 6 pers. APMR* (66 m² environ) : salon, 3 chambres avec chacune 2 couchages.

* Accessible aux personnes à mobilité réduite.

Les services

Inclus

Parking privé
TV et Wi-Fi dans chaque logement
Espace nurserie ouvert 24 h/24

Avec participation

Laverie
Navette gare/village vacances
Repas sur place ou à emporter (en formule location)



Table et saveurs

Deux salles de restaurant intérieures + terrasse.
Petit déjeuner buffet, déjeuner et dîner servis à table.
Une cuisine familiale et traditionnelle que Bruno le cuisinier et son équipe mitonnent pour le plaisir de vos papilles !



normand



Loisirs et animation

Du 04/07 au 30/08



En journée

Sport : réveil musculaire, équitation, aquagym, tennis, tournois multisports.

Patrimoine normand : traversée de la baie du Mont-Saint-Michel (encadrée par un guide agréé) et visite guidée du Mont.

Sorties pédestres dans le havre de la Vanlée et la vallée du Lude (chemin des douaniers, cabane Vauban).

Découverte d'une pêcherie.

Visite de la cité médiévale de Granville et de ses ports.

En soirée

Soirée casino, soirées dansantes, spectacle, soirées à thème.

Soirée diaporama sur la région suivie d'une dégustation de produits du terroir.

Côté détente

Bar en front de mer (9 h-23 h).

Piscine chauffée (de mi-mai à fin septembre) avec plage aménagée, piscine de mer (poste de surveillance), aire de jeux, tables de ping-pong.

Salle polyvalente, bibliothèque (prêt de livres).

Aux alentours

À voir

Les îles de Chausey, Jersey, Guernesey, Villedieu-les-Poêles. La ferme de l'Hermitière, l'abbaye de La Lucerne-d'Outremer, le zoo de Champrepus, Saint-Malo, Coutances, Avranches.

À faire

Pêche, voile, char à voile, pêche en mer, sortie en vieux gréements, kayak de mer...

Randonnées pédestres, équitation, golf, minigolf, karting, paint-ball, thalasso, bowling, casino.

Clubs enfants et ados



Du 04/07 au 30/08

3 mois/2 ans

3 demi-journées, 2 journées continues. Ouverture du club sur tous les temps de déjeuner et dîner (du lundi au vendredi). Jeux et activités d'éveil.

2/5 ans, 6/11 ans, 12/17 ans

4 demi-journées, 2 journées continues, 1 soirée.

Activités manuelles ou d'expression, jeux d'intérieur ou sur la plage, découverte du milieu marin et de l'environnement, pêche à pied, activités sportives.

Pour les 12/17 ans : programme défini en concertation avec les jeunes.

Loisirs à thème

Avec participation Du 04/07 au 30/08

Pêcherie d'hier et d'aujourd'hui dès 16 ans

2 demi-journées et 1 journée - 80 €/pers.

Visite d'une pêcherie artisanale, techniques de pêche d'antan, pêche en mer sur un voilier, sortie aux îles Chausey, pêche à pied.

Vie monastique, architecture et écriture dès 14 ans

1 journée et 1 demi-journée - 40 €/pers.

Visite du Scriptorial d'Avranches (découverte des manuscrits, enluminures, écriture et vie monastique) + visite de l'abbaye du Mont-Saint-Michel (avec guide conférencier et découverte de salles non accessibles au public) + visite de l'abbaye cistercienne de La Lucerne-d'Outremer et de son pigeonnier.



BONS PLANS

- Réservez tôt : 10 % de réduction pour tout séjour du 04/07 au 11/07 (en location) ou du 08/08 au 16/08 (toute formule) réservé avant le 27/03.
- C'Kdo : cadeau de bienvenue pour les enfants.

Saint-Pair-sur-Mer - Familles été 2015

LOCATION - Réf : 050 002 02

Prix par location par semaine	Appartements -		
	2/3 pers.	4/5 pers.	6 pers.*
04/07 - 11/07	760	844	885
11/07 - 15/08	802	885	902
15/08 - 29/08	760	844	885
29/08 - 12/09	469	494	527

* Accessible aux personnes à mobilité réduite.

Le prix comprend⁽¹⁾ : l'hébergement (charges incluses), le linge de lit, les animations adultes et enfants selon les dates indiquées.

Le prix ne comprend pas : les repas, la taxe de séjour, le linge de toilette, les services et activités mentionnés avec participation, la caution de 196 €, le ménage de fin de séjour.

Saint-Pair-sur-Mer - Familles été 2015

PENSION COMPLETE - Réf : 050 002 01

Prix par personne par semaine	-2 ans	3/5 ans	6/11 ans	12/16 ans	17 ans et + adulte
	04/07 - 11/07	202	227	269	402
11/07 - 15/08	227	290	360	444	485
15/08 - 29/08	202	227	269	402	452
29/08 - 12/09	gratuit	gratuit	202	352	395

DEMI-PENSION - Réf : 050 002 01

Réduction	-15%	-15%	-15%	-15%	-15%
-----------	------	------	------	------	------

WEEK-ENDS & MINISÉJOURS - Réf : 050 002 01

Prix par séjour (4 jours/3 nuits)					
30/04 - 10/05	gratuit	gratuit	103	196	196
22/05 - 25/05	gratuit	gratuit	103	196	196

Prix par séjour (5 jours/4 nuits)					
13/05 - 17/05	gratuit	gratuit	134	258	258

Supplément chambre individuelle : + 126 €/semaine ou + 18 €/nuit.

Le prix comprend⁽¹⁾ : l'hébergement, les repas (petit déjeuner, déjeuner et dîner en pension complète ; petit déjeuner et déjeuner ou dîner en demi-pension), les animations adultes et enfants selon les dates indiquées.

Week-ends et miniséjours : du 1^{er} jour dîner au dernier jour déjeuner. Le prix ne comprend pas : la taxe de séjour, le linge de toilette, les services et activités mentionnés avec participation.

(1) Voir p. 6 : charte qualité.

Face aux îles Anglo-Normandes

Sur le littoral ouest de la Manche, la petite station balnéaire de Gouville-sur-Mer saura vous séduire avec son agriculture, sa mytiliculture, son élevage d'oursins, sa pêche et ses parcs ostréicoles. Nichée sur la côte des plus grandes marées d'Europe, elle est la capitale de l'huître de pleine mer.



Gouville MANCHE Village "Les Sables d'or" ★★★

LOCATION

7 nuits
à partir de
344 €
en location



TOURISME & HANDICAP



ON AIME

- Village face à la mer avec accès direct à la plage de sable fin.
- Wi-Fi gratuit dans les logements.
- Piscine et char à voile accessibles aux personnes à mobilité réduite.

Blotti au creux des dunes, le village vacances se situe dans un espace naturel privilégié et protégé, sur 2,5 ha de terrain, à 2 km des premiers commerces.

Votre hébergement

Tous les logements disposent d'une kitchenette équipée (+ lave-vaisselle) et d'une salle d'eau avec wc séparés. TV et sèche-cheveux dans les logements.

- Chalet 6 pers. (42 m²) : salon, chambre avec 2 lits jumeaux, chambre avec 2 lits superposés et chambre avec lit double.
- Maisonnette 5 pers. APMR* (46 m²) : salon, chambre avec lits jumeaux, chambre avec 2 lits superposés et 1 lit simple.
- Maisonnette 8 pers. (46 m²) : salon, chambre avec 2 lits jumeaux et chambre avec 6 lits simples (parfois superposés).

* Accessible aux personnes à mobilité réduite.

Les services

Inclus

TV + Wi-Fi dans chaque logement
Prêt de matériel adapté pour APMR* (tiralò, fauteuil pour accéder à la plage)
Espace presse
Parking privé

Avec participation

Bar (avec terrasse du 04/07 au 29/08)
Laverie et service de laverie
Navette gare Coutances/village vacances
Location de vélos
Repas sur place ou à emporter, plateau de fruits de mer



au creux des dunes



Loisirs et animation

Du 04/07 au 29/08



En journée

Découverte

Visite du château de Pirou ou fromagerie.
Randonnée découverte de la dune et du havre de Blainville.

Sports

Chaque jour, du lundi au vendredi : réveil musculaire et aquagym.
Initiation au kin-ball, 1 séance de char à voile, 1 séance de pilotage de cerf-volant.

Tournoi de pétanque, course d'orientation.

En soirée

Jeux de société d'autrefois, tournoi de fléchettes.
Spectacle des enfants, concert.

Côté détente

Piscine chauffée avec pataugeoire, accès bassin pour les personnes à mobilité réduite (ascenseur).

Aire de jeux pour enfants, boulodrome.
Salle de jeux, salle polyvalente, bibliothèque.
Pôle d'activités autour du vent (à 200 m).

Aux alentours

À voir

Coutances, la baie du Mont-Saint-Michel, Granville, Villedieu-les-Poêles.

Parc naturel régional des Marais du Cotentin et du Bessin.
Îles Chausey, Jersey et Guernesey.

À faire

Char à voile, voile, kayak de mer.
Cerf-volant, VTT, golf, minigolf.
Fête de la mer, Festival de la glisse, Jazz sous les pommiers (en mai).

Clubs enfants et ados



Du 04/07 au 29/08

2/5 ans - 6/12 ans

3 demi-journées + 1 journée continue + 1 veillée.
Chaque semaine, un thème sera le fil conducteur des activités.
Découverte du milieu, pêche à pied, jeux sur la plage, activités sportives, manuelles et d'expression.

13/17 ans

5 demi-journées + 1 veillée.
Balades en VTT, sortie escalabre, découverte du milieu, activités sportives, possibilité de nuit en camping.

Loisirs à thème

Avec participation Du 04/07 au 29/08

Ostréiculture - à partir de 18 ans

1 demi-journée - 30 €/pers.

Visite de parcs à huîtres avec un ostréiculteur et en calèche hippomobile (en fonction des marées). Visite d'un atelier ostréicole avec dégustation sur place.



BONS PLANS

- 10 % de réduction sur la 2^e semaine pour tout séjour de 2 semaines consécutives.
- C'Kdo : cadeau de bienvenue pour les enfants.
- Arrivées à la carte (selon la période).

Gouvville - Familles été 2015

LOCATION - Réf : 050 00103

Prix par location par semaine	Maisonnettes		
	Chalets 6 pers.	5 pers.*	8 pers.
02/05-04/07	344	344	-
04/07-11/07	702	702	744
11/07-15/08	885	885	910
15/08-29/08	760	760	777
29/08-02/10	460	460	-

WEEK-ENDS & MINISEJOURS - Réf : 100 105 03

Prix par séjour (du 02/05 au 04/07 et du 29/08 au 02/10)			
5 jours/4 nuits	268	268	-
4 jours/3 nuits	203	203	-
3 jours/2 nuits	139	139	-

* Accessible aux personnes à mobilité réduite.

Le prix comprend : l'hébergement (charges incluses), l'animation adultes et enfants selon les dates indiquées, le linge de lit.
Le prix ne comprend pas : la taxe de séjour, le linge de toilette, les services et activités mentionnés avec participation, la caution de 196 €, le ménage de fin de séjour.
Animaux : admis gratuitement.
(1) Voir p. 6 : charte qualité.



Sur la Côte de Nacre

Station balnéaire à 30 km de Caen et 12 km de Bayeux, Asnelles est au cœur des plages du débarquement et face au port artificiel d'Arromanches.

Son air vivifiant, sa plage de sable fin, ses sports de plage, ses parcs à huîtres et son passé historique vous enchanteront.



Asnelles CALVADOS Village "Les Tamaris" ★★

PENSION COMPLÈTE

7 nuits
à partir de
488 €
en pension
complète



Village vacances familial et convivial, implanté en bord de mer, sur un parc de 7 000 m², à 500 m du centre du village. Au cœur de l'Histoire, sur le circuit des plages du débarquement, une équipe chaleureuse vous attend pour partager avec vous des sensations nature, sportives et authentiques.



Votre hébergement

Magnifique villa du XIX^e siècle composée de trois espaces de logements reliés les uns aux autres. Toutes les chambres sont équipées de sanitaires complets.

- Chambre individuelle (9 m² environ) : 1 lit simple.
- Chambre APMR* (10 m² environ) : 2 lits simples.
- Chambre 2/4 pers. (12 à 16 m²) : 2 lits simples et 2 lits superposés.
- Chambre 3/6 pers. (22 m² environ) : 2 lits superposés et 4 lits simples.

* Accessible aux personnes à mobilité réduite.

Les services

Inclus

Parking privé
Wi-Fi
Buanderie
Navette aller/retour gare de Bayeux/village vacances
Local de rangement pour vélos
Infirmier

Avec participation

Location de vélos

Table et saveurs

Pension complète

3 salles de restauration face à la mer, mêlant ainsi le plaisir du goût à celui des lieux, avec une vue imprenable sur le port d'Arromanches.

Petit déjeuner buffet, déjeuner et dîner servis à l'assiette. Plateau de fruits de mer chaque vendredi soir. 2 menus régionaux par semaine.

Vin, café et cidre local à chaque repas.

Menus adaptés pour les enfants de - 12 ans.



ON AIME

- Accès direct à la plage.
- À proximité de grands sites historiques.
- Ambiance familiale.
- Nombreuses animations.





Loisirs et animation

Du 11/07 au 22/08



En journée

Ferme cidricole : visite d'une ferme typique du pays du Bessin avec sa grande cour carrée, ses bâtiments imposants du XVI^e siècle et son avancée du pressoir, particulièrement remarquable.

Biscuiterie : visite de ce petit atelier artisanal où l'on fabrique les sablés d'Asnelles depuis plus de 100 ans.

Ferme ostréicole : découverte du métier lié à la culture de l'huître, la biologie de l'huître, l'histoire de l'ostréiculture et, bien sûr, dégustation d'huîtres produites sur l'estran de la Côte de Nacre.

Visite : le port de pêche de Port-en-Bessin.

Sports : catamaran (1 séance) et char à voile (2 séances), randonnée VTT, tournoi sportif, sortie pédestre, remise en forme (stretching, relaxation, marche rapide dans l'eau, footing, renforcement musculaire).

Artistique : taille de béton cellulaire, récup'art, décopatch sur galets.

Loisirs : jeux apéritifs, rallye familial.

En soirée

Soirée ludique thématique : groupe musical ou théâtre ou jeux de société. Jeux en famille, tournois sportifs, soirée dansante.

Côte détente

Sport : terrain de volley, tennis de table, panneau de basket, boulodrome.

Salle TV, bibliothèque, salle de jeux.

Bar avec terrasse (ouvert jusqu'à 23 h).

Clubs enfants et ados



Du 11/07 au 22/08

3 mois/-2 ans

6 demi-journées + 1 journée continue.

Jeux d'éveil, promenades, temps calmes. Encadrement par une assistante maternelle. Possibilité de prise en charge pendant le déjeuner.

2/12 ans

6 demi-journées + 1 journée continue + 1 veillée.

Activités en lien avec la mer et l'estran : pêche à pied, mise en place d'un aquarium. Activités créatives, visite de la biscuiterie d'Asnelles.

1 séance de char à voile (à partir de 8 ans).

13/17 ans

2 séances de char à voile et 1 séance de catamaran (sauf du 15/08 au 22/08), sortie VTT, tournoi sportif.

Aux alentours

À voir

Visites possibles de sites historiques accompagnées d'un animateur du centre.

Arromanches (2 km) : musée du Débarquement, cinéma 360°.

Bayeux (10 km) : tapisserie, cathédrale.

Caen (30 km) : Mémorial pour la paix, château de Guillaume le

Conquérant, abbaye aux Hommes et aux Dames.

Honfleur, la pointe du Hoc, le pont de Normandie.

À faire

Sur la station : club de loisirs nautiques avec char à voile, kayak de mer, planche à voile, voile, sortie en bateau, bouée et banane tractée. Club de plongée, quad, jeep.

Golf 18 trous, piscine, laser game, paintball, cinéma, escalarbre à 10 km, centre équestre à 2 km, tennis, parc d'attractions à 10 km.



BONS PLANS

- Navette gare de Bayeux/village vacances offerte.
- Déjeuner du dernier jour offert.
- Café inclus aux repas.

Asnelles – Familles été 2015

PENSION COMPLETE – Réf : 014 009 01

Prix par personne par semaine	3 mois/ - 2 ans*	2/5 ans	6/11 ans	12/17 ans	18 ans et + adulte
11/07 - 22/08	220	317	341	446	488

* Alimentation spécifique fournie.

Le prix comprend : l'hébergement, les repas (petit déjeuner, déjeuner et dîner), les animations adultes et enfants selon les dates indiquées.

Le prix ne comprend pas : la taxe de séjour, le linge de toilette, les services et activités mentionnés avec participation.

(1) Voir p. 6 : charte qualité.



authenticité

Entre Marais poitevin et Puy du Fou



Petit village pittoresque en bordure de forêt, Vouvant figure parmi les plus beaux villages de France. Ce village médiéval "cité de caractère", avec ses ruelles étroites, est un lieu prisé des artistes peintres chaque été. Un environnement naturel riche et un patrimoine architectural de qualité à découvrir.



Vouvant VENDÉE Village "La Girouette"

PENSION COMPLÈTE DEMI-PENSION LOCATION

3 nuits
à partir de
165 €
en pension
complète



Cloisement en cours

Dans un cadre authentique, le village vacances vous offre une vue panoramique sur les remparts et la rivière. À seulement quelques minutes à pied du village, vous vous laisserez conter l'histoire de la fée Mélusine...



Votre hébergement

Pension complète

Spacieux pavillons de plain-pied avec véranda et vue sur les remparts, ou terrasse et vue sur les jardins. Salle de douches et toilettes séparées. Terrasse aménagée avec salon de jardin. En location, tous les logements disposent d'une kitchenette équipée.

- Pavillon 2/4 personnes (36 m² environ) : séjour avec canapé-lit double, chambre avec 2 lits superposés.
- Pavillon 5/6 personnes (45 m² environ) : séjour avec canapé-lit double, chambre avec 2 lits simples, chambre avec 2 lits superposés.

Les services

Inclus

Wi-Fi (au bar et à l'accueil)
Parking

Avec participation

Location de TV, de linge de lit et de toilette
Plats à emporter, snack, dépôt de pain
Repas au restaurant (payant uniquement en location)
Service billetterie pour le Puy du Fou
Laverie
Navette gare Fontenay-le-Comte/village vacances.

Table et saveurs

Pension complète

Restauration dans un cadre authentique et chaleureux : dans une remarquable grange rénovée.

Petit déjeuner buffet, déjeuner et dîner sous forme de buffet et/ou servis à table.

Notre cuisinier mijote pour vous les spécialités vendéennes : le préfeu et les traditionnelles mogettes, sans oublier des douceurs comme le flan maraichin. Profitez également des soirées à thème pour déguster nos produits frais et locaux dans une ambiance conviviale.



ON AIME

- À 10 min à pied des commerces.
- Proximité du Puy du Fou.
- Ambiance familiale et conviviale.



et bien-être



Loisirs et animation

Du 04/07 au 29/08



En journée

Toutes les semaines, une variété d'activités de découverte, de pleine nature et de détente : visite du village et de la tour Mélusine, balade à pied/VTT, tournois, marché local, quiz et jeux apéritifs, fitness, randonnées...

1 thématique par semaine proposée en alternance

Sports et loisirs de pleine nature : course d'orientation, disc-golf, sarbacane, tchoukball, kin-ball...

Bien-être : comment prendre soin de sa peau grâce aux bienfaits de l'argile bio (douceur garantie!), initiation aux méthodes de relaxation, ateliers bio...

Patrimoine et terroir : rencontre avec les producteurs locaux (foie gras, chocolat...), visite et dégustation, atelier du chef au village vacances et balade gourmande...

Art : tout l'été, Vouvant ouvre ses portes aux artistes peintres amateurs et professionnels. Visite de ces ateliers, initiation ou perfectionnement à la peinture ou au dessin, exposition ou vernissage des œuvres réalisées par les professionnels ou amateurs au village vacances.

En soirée

Soirée traditionnelle : repas vendéen suivi de jeux de kermesse et de jeux traditionnels (palets, mülky et autres jeux en bois...).

Soirée "bord de Mère" : dégustation de moules/frites de Vendée.

Soirée médiévale : soirée déguisée en costumes d'époque (optionnel) et banquet avec légumes "oubliés" et viande.

Soirée kbaraké : un mixte entre cabaret et karaoké avec jeux humoristiques, parodies et sketches détournés. Fous rires assurés!

Soirée disco animée par nos équipes.

Clubs enfants et ados



Du 04/07 au 29/08

6/11 ans et 12/17 ans

4 demi-journées.

Balade à pied pour découvrir la faune et la flore environnante. Land art, grand jeu et rallye photo, tournois sportifs, atelier cuisine "Top chef", fabrications de cabanes "à la Robinson", initiation à la peinture et au dessin.

Côté détente

Piscine découverte (de mi-juin à mi-septembre), terrains de tennis, de foot, espace volley-ball, boulodrome, tennis de table, parcours d'initiation VTT, prêt de canoës, de VTT (adultes et enfants) et de cannes à pêche.

Bar avec terrasse. Salon TV, bibliothèque.

Aux alentours

À voir

L'abbaye de Maillezais, le Marais poitevin, La Tranche-sur-Mer et la baie de L'Aiguillon-sur-Mer, le Puy du Fou (45 km environ), La Rochelle, le Futuroscope.

À faire

Exposition, stages de peinture, festivals de musique. Activités nautiques, équitation, tir à l'arc, escalade, parcours aventure, zoo.



BON PLAN

- Canoë, VTT et canne à pêche fournis gratuitement.

Vouvant - Familles été 2015

LOCATION - Réf : 085 004 03

Prix par location par semaine	Pavillon 2/4 pers.	Pavillon 5/6 pers.
11/04-25/04	299	369
25/04-04/07	319	389
04/07-18/07	479	589
18/07-22/08	549	689
22/08-29/08	499	599
29/08-26/09	319	389
26/09-31/10	299	369

Week-ends & miniséjours* - Réf : 085 004 03

Prix par séjour (4 jours/3 nuits)	11/04-25/04	25/04-04/07	04/07-18/07	18/07-22/08	22/08-29/08	29/08-26/09	26/09-31/10
	159	169	249	259	169	159	

* Séjours du samedi au mardi ou du mercredi au samedi.

Le prix comprend : l'hébergement charges incluses, les animations adultes et enfants selon les dates indiquées.

Le prix ne comprend pas : la caution de 196 €, les repas, la taxe de séjour, le ménage de fin de séjour, le linge de lit et de toilette, les services et activités mentionnés avec participation.

Animaux : + 44 €/animal/sejour.

Vouvant - Familles été 2015

PENSION COMPLETE - Réf : 085 004 02

Prix par personne par semaine	3/5 ans	6/11 ans	12/16 ans	17 ans et + adulte
04/07-18/07	99	329	389	429
18/07-22/08	99	345	415	455
22/08-29/08	99	329	389	429

DEMI-PENSION - Réf : 085 004 02

Réduction en €	-30	-70	-70	-70
----------------	-----	-----	-----	-----

Week-ends & miniséjours** - Réf : 085 004 02

Prix par séjour (4 jours/3 nuits)	04/07-18/07	22/08-29/08
	49 209 239 279	49 209 239 279

DEMI-PENSION - Réf : 085 004 02

Prix par personne	04/07-18/07	22/08-29/08
	39 159 199 219	39 159 199 219

* Alimentation spécifique non fournie.

** Séjours du samedi au mardi ou du mercredi au samedi.

Supplément chambre individuelle : + 136 €/semaine.

Le prix comprend : l'hébergement, les repas (petit déjeuner, déjeuner et dîner en pension complète ; petit déjeuner et dîner en demi-pension), les animations adultes et enfants selon les dates indiquées.

Le prix ne comprend pas : la taxe de séjour, les services et activités mentionnés avec participation, le linge de toilette.

Animaux : + 44 €/animal/sejour.

(1) Voir p. 6 : charte qualité.

Plus d'Infos, disponibilités et réservation en ligne sur www.vacances-pour-tous.org



Au cœur de la Venise verte

Dans le parc naturel du Marais poitevin, Damvix est le point de départ idéal pour visiter le Futuroscope, le Puy du Fou, La Rochelle, profiter des plages atlantiques et découvrir l'art de vivre des Maraisins.



Damvix VENDÉE
Village "L'Émeraude" ★★★

PENSION COMPLÈTE DEMI-PENSION LOCATION

7 nuits
à partir de
304 €
en location



Au cœur du Marais mouillé, le village vacances est situé au bord de la Sèvre niortaise, au milieu des conches, et à seulement 400 m du village de Damvix et de ses commerces.



Votre hébergement

Tous les pavillons disposent d'un réfrigérateur, d'une terrasse et d'un jardinet privatifs (communs pour les 2 pièces 2 pers. et 3/4 pers.), transats. Sanitaires complets. Kitchenette équipée en formule location uniquement.

Pension complète et demi-pension

- 2 pièces 2 pers. (19 m² environ) : chambre avec 2 lits jumeaux.
- 2 pièces 3/4 pers. APMR* (44 m² environ) : séjour avec 2 lits jumeaux, chambre avec 2 lits jumeaux, sanitaires adaptés.
- 2 pièces 3/4 pers. (24 m² environ) : séjour avec 2 banquettes-lits simples, chambre avec 2 lits jumeaux.
- 3 pièces 5/6 pers. (44 m² environ) : séjour avec 2 banquettes-lits simples, 2 chambres avec 2 lits jumeaux. 2^e sanitaires complets.

* Accessible aux personnes à mobilité réduite.

Location

- 3 pièces 4/6 pers. (44 m² environ) : salon avec 2 banquettes-lits simples, 2 chambres séparées avec chacune 2 lits jumeaux. 2^e sanitaires complets*.
- 3 pièces 6 pers. spécial pêche (44 m² environ) : même descriptif que le pavillon 4/6 pers., mais spécialement équipé pour les pêcheurs (local technique sécurisé et chauffé, contenant évier et réfrigérateur). Gîte répondant au label "Vacances pêche en Vendée".

* Dont 1 accessible aux personnes à mobilité réduite.

Les services

Inclus
Wi-Fi (espaces communs)
Parking extérieur
Barbecues collectifs

Avec participation

Laverie
Bar avec terrasse
Location de TV, de linge de lit (inclus en pension complète et demi-pension) et linge de toilette
Plats à emporter, repas au restaurant (en location)

ON AIME

- Déjeuner possible dans nos villages de La Rochelle, l'île de Ré ou Meschers (inclus en pension complète).
- Sur un domaine de 4,5 ha sans voitures : le royaume des enfants.
- Ouvert à la Toussaint (nous consulter).
- Formule "Croq' à toute heure" (voir p.11).



Table et saveurs



Pension complète et demi-pension

1 salle de restaurant + terrasse à l'ombre de mûriers platanes.
Petit déjeuner buffet, déjeuner et dîner servis à table ou en buffet.
Repas à thème (selon les semaines) : grillades, soirée de la mer, soirée vendéenne avec son jambon/mogettes...

et détente



BONS PLANS

- Réservez tôt : 15 % de réduction en pension complète ou en demi-pension ou 10 % de réduction en location sur un séjour de 7 nuits minimum entre le 04/07 et le 29/08, pour toute réservation effectuée avant le 27/03 (voir modalités p. 17).
- C'Kdo 6 à 17 ans en pension complète et demi-pension du 04/07 au 18/07 : carte d'achat de 8 € sur glaces ou boissons non alcoolisées (séjour de 7 jours minimum - 1 carte/semaine).
- Arrivées à la carte (nous consulter).

Loisirs et animation

Du 04/07 au 29/08



En journée

Découverte : sortie pédestre à la découverte de Damvix, randonnées à pied ou à vélo.

Artistique : activités créatives, danses de salon, écriture de texte et mise en musique, théâtre d'improvisation, scrapbooking (selon les semaines).

Sport : aquagym.

Loisirs : jeux musicaux ou quiz régionaux autour d'un café ou d'un apéritif, jeux en famille (jeux maraichins, jeux piscine, tournois sportifs).

En soirée

Jeux familiaux, soirée dansante, karaoké.

Piscine en nocturne, film familial sur grand écran.

Selon les semaines : contes, danses folkloriques, concert live, spectacle de magie.

Clubs enfants et ados



Du 04/07 au 29/08

Nursérie - 3 ans

3 matinées (selon disponibilités).

3/5 ans et 6/11 ans

4 demi-journées + 1 journée + 1 soirée. Chaque semaine, un thème principal rythme de nombreuses activités ludiques adaptées à chaque âge. Loisirs créatifs, jeux de plein air, balade découverte de la nature, baignades et jeux d'eau.

12/17 ans

3 rendez-vous/semaine. Activités et soirées à définir avec les jeunes + participation à tous les tournois organisés sur le village.

Côté détente

Plan d'eau privé et empoissonné pour les pêcheurs.

Piscine chauffée et surveillée par MNS (selon horaires), couverte ou découverte en fonction de la météo, courts de tennis, boulodrome, minigolf, ping-pong, palets vendéens. Salle d'animation, salle de télévision et bibliothèque.



Aux alentours

À voir

Coulon, capitale de la Venise verte (15 km), abbayes du Marais.

Parc ornithologique de Saint-Hilaire (10 km).

Fontenay-le-Comte et la forêt de Mervent (25 km), Niort (25 km),

cité médiévale de Vouvan (30 km).

La Rochelle et son aquarium (45 km).

Puy du Fou (110 km), Futuroscope (130 km).

À faire

Balade en plate pour découvrir la Venise verte.

Embarcadère avec location de plate, canoë, bateau à pédales (100 m), pêche, croisière fluviale.

Centre équestre, découverte du Marais à cheval ou en calèche.

Location de Rosalies, balades en vélos.

Damvix - Familles été 2015

LOCATION - Réf : 100 113 01

Prix par location par semaine	Pavillon 4 pers.	Pavillon 5 pers.	Pavillon 6 pers.
09/05-04/07	304	304	324
04/07-11/07	510	530	554
11/07-18/07	610	630	654
18/07-01/08	680	699	724
01/08-15/08	850	870	894
15/08-22/08	680	699	724
22/08-29/08	610	630	654
29/08-05/09	304	304	324

Week-ends & miniséjours - Réf : 100 113 01

Prix par nuit (3 nuits minimum)	Pavillon 4 pers.	Pavillon 5 pers.	Pavillon 6 pers.
09/05-04/07	48	48	51

Le prix comprend : l'hébergement charges incluses du 1^{er} jour 17 h au dernier jour 10 h (du 1^{er} jour 14 h au dernier jour 14 h pour les week-ends et miniséjours), les animations adultes et enfants selon les dates indiquées.

Le prix ne comprend pas : la caution de 196 €, les repas, la taxe de séjour, le ménage de fin de séjour, le linge de lit et de toilette, les services et activités mentionnés avec participation.

Animaux : + 44 €/animal/séjour.

Damvix - Familles été 2015

PENSION COMPLETE - Réf : 100 113 02

Prix par personne par semaine	-3 ans*	3/5 ans	6/11 ans	12/16 ans	17 ans et + adulte
13/06-04/07	gratuit	gratuit	204	327	327
04/07-11/07	51	235	326	398	443
11/07-18/07	51	248	342	418	465
18/07-25/07	51	258	355	435	484
25/07-01/08	51	253	349	427	476
01/08-15/08	51	284	391	479	533
15/08-22/08	51	248	342	418	465
22/08-29/08	51	227	321	397	445

DEMI-PENSION - Réf : 100 113 02

Réduction en €	-3 ans*	3/5 ans	6/11 ans	12/16 ans	17 ans et + adulte
	-	-37	-37	-70	-70

*Alimentation spécifique non fournie.

Supplément chambre individuelle : + 136 €/semaine.

Le prix comprend : l'hébergement, les repas (petit déjeuner, déjeuner et dîner en pension complète ; petit déjeuner, déjeuner ou dîner en demi-pension), les animations adultes et enfants selon les dates indiquées.

Le prix ne comprend pas : la taxe de séjour, les services et activités mentionnés avec participation, le linge de toilette.

Animaux : + 44 €/animal/séjour.

(1) Voir p. 6 : charte qualité.



Le Périgord noir

Chabatz d'entrer en Périgord !
Bienvenue en Périgord !
Au cœur de la vallée de l'Homme,
vous aurez tous vos sens en
éveil : histoire de nos origines,
saveurs périgourdines, paysages
vallonnés et rencontres inédites
sauront aiguïser votre appétit de
découvertes et satisfaire
votre faim d'authenticité.



Montignac-Lascaux DORDOGNE Village "Le manoir du Chambon" ★★★

PENSION COMPLÈTE DEMI-PENSION

7 nuits
à partir de
305 €
en demi-
pension



Au cœur d'un écrin de verdure de 5 ha, un véritable manoir du XVI^e siècle en pierres dorées vous accueille pour partager des instants magiques de simplicité et de convivialité.

Votre hébergement

Pension complète

Chaque chambre dispose d'une salle d'eau et de wc.

- Chambre 2 pers. (17 à 19 m²) : 2 lits simples ou 1 lit double.
- Chambre 3 pers. (16 à 20 m²) : 3 lits simples ou 1 lit double et 1 lit simple.
- Chambre 4 pers. (20 m²) : 2 lits simples + 2 lits superposés ou 1 lit double et 2 lits superposés.
- Chambre 5/6 pers. (22 m²) : 2 lits simples et 2 x 2 lits superposés ou 1 lit double et 2 x 2 lits superposés.

Les services

Inclus

Parking privé
Wi-Fi (au bar)
Local à vélos
Les services + "Vacances pour tous"



Table et saveurs

Pension complète

Salle de restauration, terrasse ombragée.
Petit déjeuner buffet, déjeuner et dîner servis au plat ou sous forme de buffets.
Cuisine traditionnelle confectionnée principalement à base de produits frais locaux.
Spécialités périgourdines ou régionales :
cèpes, girolles, fraises, noix, magret, confit de canard, cabécou, vins de Bergerac... Grillades à la plancha pour des soirées encore plus conviviales.
Nous prenons en compte vos restrictions alimentaires dans la mesure du possible et vous proposerons un plat de substitution.



ON AIME

- Au cœur du triangle d'or touristique : Montignac, Sarlat et Les Eyzies.
- À 3 km des grottes de Lascaux.
- Sur un domaine de 5 ha.



et patrimoine



Loisirs et animation

11/07-22/08



En journée

Sport : tir à l'arc, marche ludique ou nordique.

Loisirs : jeux apéritifs.

Balade en famille à la découverte du patrimoine local et des paysages périgourdins.

Balade nature, à la découverte des plantes sauvages alimentaires et médicinales du Périgord.

Visite d'un élevage d'oies ou de canards selon la semaine.

Visite chez un producteur de noix (huile, gâteau...) ou chez un apiculteur.

Journée dans la vallée de la Dordogne avec pique-nique. Visite de la bastide de Domme et du village de La Roque-Gageac.

En soirée

Pétanque, karaoké, jeux en famille.

Soirée festive et dansante animée par un groupe local.

Visite nocturne de Sarlat.

Initiation aux arts préhistoriques.

27/06-11/07 et 22/08-29/08

Animation légère

3 matinées de tir à l'arc.

1 matinée de marche nordique.

4 soirées animées.

Côté détente

Bar, salle TV, bibliothèque.

Piscine (non chauffée), court de tennis, table de ping-pong,

baby-foot, pétanque, volley-ball, parcours de swing golf

(avec prêt de matériel).

Aire de jeux pour enfants.

Clubs enfants et ados



3/11 ans

04/07-11/07

4 demi-journées + 2 veillées.

11/07-22/08

4 demi-journées + 1 journée continue + 3 veillées.

Approche de la préhistoire par un atelier découverte (art pariétal, fouilles archéologiques, bijoux...).

Grand jeu surprise sur la journée avec pique-nique à préparer sur le domaine. Jeux de plein air.

3 veillées organisées pendant le dîner des parents.

En plus pour les 6-11 ans : tournoi, initiation au tir à l'arc. 1 nuit sous tente sur le domaine.

12/17 ans

11/07-22/08

Regroupement en début de séjour pour faire connaissance et démarrer une belle semaine de complicité.

Aux alentours

À voir

Les grottes préhistoriques de Rouffignac ou le fac-similé de Lascaux II.

Saint-Léon-sur-Vézère et son pont Eiffel, Saint-Amand-de-Coly et son abbaye fortifiée, la bastide de Domme (3 des 10 "plus beaux villages de France" de Dordogne).

À faire

Chemins balisés pour des randonnées à pied ou à VTT.

Balades en canoë sur les eaux calmes de la Vézère et la Dordogne.



BONS PLANS

- Réservez tôt : 10 % de réduction pour tout séjour débutant avant le 01/08, réservé avant le 27/03 (voir p. 17).
- Transferts gare/village vacances gratuits.
- 1 boisson gratuite/jour/enfant (-18 ans).

Montignac-Lascaux - Familles été 2015

DEMI-PENSION - Réf: 024 004 01

Prix par personne par semaine	3/5 ans	6/11 ans	12/16 ans	17 ans et + adulte
27/06-04/07	155	155	269	305
04/07-11/07	239	239	309	355
11/07-18/07	299	299	355	405
18/07-25/07	325	325	399	425
25/07-15/08	337	337	415	459
15/08-22/08	299	299	375	405
22/08-29/08	235	235	309	335

PENSION COMPLÈTE - Réf: 024 004 01

Supplément en €	+ 49	+ 49	+ 69	+ 79
-----------------	------	------	------	------

* Alimentation spécifique non fournie.

Le prix comprend : l'hébergement, les repas (petit déjeuner, déjeuner et dîner en pension complète ; petit déjeuner et dîner en demi-pension), les animations adultes et enfants selon les dates indiquées, le linge de lit et de toilette.

Le prix ne comprend pas : la taxe de séjour, les services et activités mentionnés avec participation, les déplacements sur les visites.

Animaux : admis gratuitement.

(1) Voir p. 6 : charte qualité.



Entrez en Gascogne

Au carrefour du Lot-et-Garonne, des Landes, de la Gironde et du Gers, Sauméjan est à l'entrée du plus grand massif forestier d'Europe, à 1 h de Bordeaux, de Mont-de-Marsan et des plages de la côte landaise.

Sauméjan LOT-ET-GARONNE Village "L'Aerial"



Cloisement en cours



ON AIME

- Au cœur d'une clairière de pins.
- Accueil personnalisé tout au long de votre séjour (20 familles maximum).
- Marché de producteurs sur le village (lundi matin).



7 nuits
à partir de
305€
en location

LOCATION

Implanté dans la forêt des Landes, le village (rénové en 2014 et 2015) vous accueille dans un cadre familial et convivial.

Votre hébergement

Tous les logements modernisés, disposent d'une kitchenette nouvellement équipée avec lave-vaisselle et de sanitaires complets rénovés. Terrasse couverte, jardinet et salon de jardin en teck.

- Gîte 6 ou 7 pers. (48 m² environ) : séjour avec 1 banquette-lit simple, chambre avec 2 lits simples, chambre avec 2 lits superposés et 1 lit simple ou avec 2 x 2 lits superposés. Salle d'eau et wc séparés. Literie neuve.
- Bungalow 4 pers. APMR* ou 6 pers. (36 m² environ) : séjour avec 1 canapé-lit double (sauf 4 places APMR), 2 chambres avec 2 lits simples jouxtables ou 1 chambre avec 2 lits superposés.

* Accessible aux personnes à mobilité réduite.

Les services

Inclus

Parking privé
Wi-Fi (à l'accueil)
Barbecues collectifs
Local à vélos
Jardin d'herbes aromatiques à disposition

Avec participation

Bar/snack (plats à emporter, boissons, glaces, frites - terrasse de 100 m²)
Laverie
Location de linge de lit
Location de vélos, d'échasses urbaines

Loisirs et animation

Du 04/07 au 22/08

INCLUS

En journée

Terroir et patrimoine : la ferme de Largenté, ferme familiale où petits et grands pourront observer les animaux de la ferme ainsi qu'un parc de cerfs, biches et daims...

Rencontre de producteurs locaux : chez eux (escargots de Gascogne, pisciculture du Ciron) et/ou sur le marché (découverte des produits du terroir : pain d'épices, pain, miel, fromages, pâtés maison, produits dérivés de poissons...).

Sport : randonnée pédestre et à vélo, course d'orientation familiale en forêt, tournoi sportif (beach-volley ou foot).

Loisirs : olympiade familiale, jeux familiaux (quiz culture et musique, jeu de rôle "Loup garou", loto).

Culturel : partenariat avec le cinéma de Casteljaloux.

En soirée

Tournoi de pétanque, randonnée nocturne.

Karaoké, jeu familial.

Soirée contes et légendes en plein air, cuisine au four à pain (selon les semaines).

Repas auberge espagnole + soirée dansante avec spectacle des enfants.

Côté détente

Piscine extérieure (non surveillée), court de tennis, beach-soccer/volley, parcours sportif, terrains de foot et de volley, panier de basket, boulodrome éclairé, parc de jeux pour enfants, terrain de cross (en forêt pour les vélos), prêt de matériel (ballon, raquettes + balles tennis, boules pétanque). Salles d'animation (ping-pong, billard, baby-foot, fléchettes), salle TV, bibliothèque.

landais



Aux alentours

À voir

La forêt des Landes, espace de loisirs pour promeneurs amoureux de la nature.

Bastides et châteaux, vieux villages, caves et coopératives à vin (Buzet, côte du Marmandais, Duras, Cocumont) et autres produits du terroir. Musée du Liège (35 km).

À faire

Centre thermoludique de Casteljaloux, base de loisirs (à environ 10 km avec tarifs préférentiels), centre aquatique de Nérac (25 km), parc d'attractions Walibi (45 km).

Restaurants gastronomiques ou fermes auberges.

Golf 18 trous, centre équestre, karting, pêche...

Scénovision de Garonne à Couthures (30 km).

Casino de Casteljaloux.



Clubs enfants et ados



Du 04/07 au 22/08

6/13 ans

4 demi-journées (10 h 30 - 12 h 30) + 1 journée + 1 veillée.

Jeux de piste, cabanes, randonnées en forêt à pied ou à VTC, activités manuelles, jeux de piscine, tournois de baby-foot, de ping-pong, échasses urbaines...

14/17 ans

7 demi-journées.

Accueil des jeunes au cours de rendez-vous ponctuels.

Programme d'animation établi en concertation avec les jeunes.



BONS PLANS

- Pour toute location de 2 semaines : 10 % de réduction (sur la semaine la + chère) du 04/07 au 18/07 ou du 15/08 au 29/08 ou 15 % de réduction (sur la semaine la + chère) du 22/08 au 05/09.
- Réservez tôt : 15 % de réduction du 04/07 au 11/07 et du 29/08 au 26/09 pour un séjour réservé avant le 27/03. Offres cumulables.

Saumejan - Familles été 2015

LOCATION - Réf : 047 00103

Prix par location par semaine	Bungalow 4 pers. APMR*	Bungalow 6 pers.	Gîte 6 pers.	Gîte 7 pers.
04/07 - 11/07	435	455	435	455
11/07 - 01/08	575	595	575	595
01/08 - 22/08	615	635	615	635
22/08 - 29/08	350	370	350	370
29/08 - 26/09	305	320	305	320

* Accessible aux personnes à mobilité réduite.

Le prix comprend⁽¹⁾: l'hébergement (charges incluses), les animations adultes et enfants selon les dates indiquées.

Le prix ne comprend pas: la caution de 196 €, les repas, la taxe de séjour, le ménage de fin de séjour, le linge de lit et de toilette, les services et activités mentionnés avec participation.

(1) Voir p. 6: charte qualité.

Loisirs à thème

Avec participation **Du 04/07 au 22/08**

Canoe - à partir de 8 ans

1/2 journée - 9,50 €/adulte, 7,50 €/enfant

Une séance de canoë pour découvrir la Gélise et la Baise. Départ du centre à midi pour pique-niquer au bord de la Gélise face au moulin de Barbaste. Puis nous sommes attendus pour débiter une séance d'1h 30 de canoë. Plaisir, détente, jeux de ballon aquatiques et découverte de la nature seront au programme de cette sortie. Les enfants à partir de 6 ans peuvent être pris en charge par l'équipe d'animation du centre.

Base de loisirs - à partir de 8 ans

1/2 journée - de 7 à 30 € (selon les options et l'âge)

Après-midi au lac de Casteljaloux avec plusieurs activités.

Pique-nique sur table au bord du lac.

Activités proposées: 30 min de toboggan (+ 7 ans), de 2 à 3 h d'escalabre et de tyrolienne autour du lac (parcours 3/8 ans, 8/12 ans, et + 12 ans), baignade et promenade.

Paintball (+ 14 ans).

Les enfants à partir de 6 ans peuvent être pris en charge par l'équipe d'animation du centre.

Randonnée en forêt - à partir de 8 ans

1/2 journée - 4 €/adulte et 2 €/enfant

Randonnée-découverte commentée de la forêt domaniale de Campet avec notre guide Philippe, agent de l'ONF (balade de 2 h). Il nous expliquera toutes les merveilles de la forêt des Landes de Gascogne. Apéritif au refuge (fourni par le centre) suivi d'un repas. À la nuit tombante, notre conteuse captivera petits et grands par ses récits d'un univers plein de magie. Retour à pied par un petit sentier forestier (20 min) ou en minibus jusqu'au parking.





Les Baronnies provençales

Non loin d'Avignon et du mont Ventoux, découvrez un environnement naturel préservé... Lieu idéal pour pratiquer divers sports de pleine nature, se détendre, découvrir un riche patrimoine historique et de savoureux produits du terroir.



Buis-les-Baronnies DRÔME Village "La fontaine d'Annibal" ★★★

PENSION COMPLÈTE DEMI-PENSION LOCATION

7 nuits
à partir de
319€
en demi-
pension



ON AIME

- Logements neufs en harmonie avec la nature.
- Démarche écocitoyenne.
- Formule "Croq' à toute heure" en juillet/août (voir p. 11).
- La proximité du village (800 m).

En bordure de rivière et à 800 m du centre de Buis, le village vacances se compose d'une résidence*** neuve au milieu des oliviers, et d'un camping*** (voir p. 154).

Votre hébergement

Tous les logements disposent d'une salle de douches et de wc. La plupart d'entre eux disposent d'un balcon. Terrasse avec mobilier de jardin pour les appartements en rez-de-jardin. Kitchenette équipée pour la location (selon disponibilités pour la demi-pension).

Pension complète et demi-pension

- Chambre 2/3 pers.* (18 m²) : 2 lits simples + 1 lit rabattable.
- Chambre 4 pers. (22 m²) : 2 lits simples et 2 lits superposés.
- 2 pièces 5 ou 5/6 pers.** (41 à 50 m²) : voir descriptifs "location" ci-dessous.

Location

- 2 pièces 5/6 pers. (41 m²) : en rez-de-jardin, séjour avec 1 banquette-lit double, chambre avec 2 x 2 lits superposés ou chambre avec 1 lit simple et 2 lits superposés.
- 2 pièces 5/6 pers.** (48 m²) : à l'étage, séjour avec 2 lits simples, chambre avec 2 x 2 lits superposés (2 salles de douches et 2 wc).
- 2 pièces 5 pers. (50 m²) APMR : séjour avec 1 banquette-lit double, chambre avec 3 lits simples.

* Certaines accessibles aux personnes handicapées en fauteuil.

** Appartements accessibles aux personnes handicapées en fauteuil avec 4 lits bas.

Les services

Inclus

Wi-Fi (dans toute la maison)
Espace barbecue (sur le camping)
Parking privé

Avec participation

Laverie
Boutique de produits locaux
Location de TV (2 pièces 5/6 pers. uniquement)
Bar, snack et terrasse sur le camping

Table et saveurs



Pension complète

Salle de restaurant lumineuse + terrasse ombragée. Plats servis à table, buffets, grillades, salades fraîcheur... Nos productions locales à savourer : olives, petit épeautre, lavande, abricots, fromages de chèvre... Alternance de plats classiques et de saveurs plus originales.

Loisirs et animation

Du 04/07 au 29/08



En journée

Terroir et traditions : découverte des paysages, de l'agriculture et du sentier botanique. Visite historique du village de Buis.

Randonnée aquatique : journée découverte d'une exploitation agricole ou viticole ou découverte des vautours à Rémuzat, partie de pêche, sorties nature.

Loisirs : jeux nautiques dans la piscine du village, jeux collectifs sur le village, 1 sortie pédestre.

En soirée

Jeux coopératifs en famille, tournoi de pétanque, soirée dansante, promenade crépusculaire.

Participation aux concerts ou spectacles selon la programmation estivale locale.

Soirée thématique en pleine nature avec buffet provençal (avec participation pour la formule location).



et nature



BON PLAN

• Réservez tôt : 10 % de réduction sur un séjour de 7 nuits minimum en pension complète ou en demi-pension du 04/07 au 01/08, pour toute réservation effectuée avant le 27/03 (voir p. 17).

Côté détente

Piscine (18 x 8 m) avec parasols et transats, terrain de pétanque, table de ping-pong (prêt de raquettes), volley ball, badminton. Espace détente ombragé, salles d'activités, livres, jeux de société. Pêche en bord de rivière. Bar, terrasse sur le camping.

Aux alentours

À voir

Nombreux marchés provençaux, la maison des Plantes aromatiques et médicinales de Buis. Distillerie de lavande et musée de l'Olivier à Nyons. Villages perchés médiévaux. Sites romains et gallo-romains de Vaison-la-Romaine et Orange. Cité des papes d'Avignon. Châteaux de Grignan et Suze-la-Rousse. Musée de la Soie à Toulignan.

À faire

La route des vins. Le mont Ventoux. Les fêtes nocturnes du château de Grignan. Sentier botanique au départ du village vacances, randonnées pédestres, cyclotourisme et VTT. Escalade, via ferrata, équitation, parapente, randonnée aquatique, baignades en rivière...

Loisirs à thème

Avec participation Du 04/07 au 29/08

Via ferrata et vélo électrique - à partir de 14 ans 1 jour et demi - 65 €/pers.

Une demi-journée d'initiation sur le parcours "La Pichouno" (niveau peu difficile de 170 m de long). Autres parcours plus complexes possibles (avec supplément).

Une journée en vélo à assistance électrique : partez à la découverte des Baronnies (topo fourni) sans effort... ou presque.

Clubs enfants et ados



Du 04/07 au 29/08

6/11 ans

4 demi-journées + 1 journée continue.

Explorations nature, création d'œuvres éphémères collectives au bord de la rivière.

Ateliers créatifs, grand jeu à thème. Soirée festive familiale.

12/15 ans

Programme choisi en concertation avec les jeunes pour favoriser rencontres, échanges et découvertes.

Peinture et dessins provençaux - à partir de 6 ans

5 h environ - 95 €/pers.

1 séance de 2 h (dessin) : initiation/perfectionnement aux différentes techniques : croquis, encre, aquarelle, pastel...

1 séance de 3 h (peinture) : aquarelle, pastel, lavis, croquis, huile, acrylique... sur site et en atelier. Fournitures beaux-arts, en option avec participation.

Balade en âne et création - à partir de 4 ans

2 demi-journées - 72 €/2 pers. (+ 24 €/pers. sup.)

Accompagnés d'un âne de bât, vous partirez 2 h sur les sentiers des environs du hameau des Sias. Les ânes pourront porter 1 ou 2 enfants. Baignade au torrent du Menon et découverte du village perché de La Roche-sur-le-Buis possible. Voiture indispensable. Atelier argile (séance de 2 h) : poterie, sculpture, objet déco, perles... le plaisir de créer en s'amusant chez une potière de Buis.

Buis-les-Baronnies - Familles été 2015

LOCATION - Réf : 026 001 03

Prix par location par semaine	2 pièces 5 ou 5/6 pers.
20/06-04/07	398
04/07-29/08	830
29/08-03/10	398
03/10-31/10	340
Week-ends & miniséjours - Réf : 026 001 03	
Prix pour 3 jours/2 nuits	
20/06-04/07	164
29/08-03/10	164
03/10-31/10	140

Le prix comprend : l'hébergement (charges incluses), les animations adultes et enfants selon les dates indiquées, le linge de lit.

Le prix ne comprend pas : la taxe de séjour, le linge de toilette, les services et activités mentionnés avec participation, la caution de 196 €, le ménage de fin de séjour.

Buis-les-Baronnies - Familles été 2015

PENSION COMPLETE - Réf : 026 001 02

Prix par personne par semaine	- 3 ans	3/5 ans	6/11 ans	12/16 ans	17 ans et + adulte
20/06-04/07	46	193	287	287	364
04/07-18/07	46	216	340	395	428
18/07-15/08	51	245	377	438	475
15/08-29/08	46	216	340	395	428
29/08-31/10	46	193	287	287	364
DEMI-PENSION - Réf : 026 001 02					
Réduction en € - 10 - 20 - 37 - 40 - 45					
Week-ends & miniséjours - Réf : 026 001 02					
4 jours/3 nuits (du samedi au mardi)					
04/07-18/07	20	93	151	179	198
18/07-15/08	22	105	167	198	219
15/08-29/08	20	93	151	179	198
5 jours/4 nuits (du mardi au samedi)					
04/07-18/07	26	123	199	236	260
18/07-15/08	29	140	220	260	286
15/08-29/08	26	123	199	236	260

Supplément chambre individuelle : + 136 €/semaine (selon disponibilités).

Le prix comprend : l'hébergement, les repas (petit déjeuner, déjeuner et dîner en pension complète ; petit déjeuner et déjeuner ou dîner en demi-pension), les animations adultes et enfants selon les dates indiquées.

Le prix ne comprend pas : la taxe de séjour, le linge de toilette, les services et activités mentionnés avec participation.

(1) Voir p. 6 : charte qualité.

Plus d'Infos, disponibilités et réservation en ligne sur www.vacances-pour-tous.org

des pierres,



Dans les gorges de l'Ardèche

À 9 km de Vallon-Pont-d'Arc, alternant plateaux et gorges spectaculaires dans une ambiance méditerranéenne, l'Ardèche est une source inépuisable de découvertes : les gorges de l'Ardèche, l'aven d'Orgnac, le charme de ses villages de caractère...



Labeaume ARDÈCHE Village "La Buisnière"

LOCATION

7 nuits
à partir de
249€
en location



À 800 m de Ruoms, bourg typique ardéchois, et à deux pas des sensationnelles gorges de l'Ardèche, le village vacances vous accueille sur un domaine surplombant la rivière La Beaume.



Votre hébergement

Appartements en maisonnettes et en résidence disposant tous d'un coin cuisine équipé et de sanitaires complets.

Les maisonnettes

- 2 pièces 4 pers. : séjour avec 1 lit double, chambre avec 2 lits superposés. Balcon ou terrasse.
- 4 pièces 6 pers. (en rez-de-jardin) : séjour, chambre avec 1 lit double, 2 chambres avec 2 lits superposés chacune. Terrasse.

La résidence

- 3 pièces 5/6 pers. : séjour avec canapé-lit double, 2 chambres avec 2 lits simples chacune. 2^e sanitaires complets. Petite terrasse.

Les services

Inclus

Wi-Fi à l'accueil et au bar
Parking privé
Barbecue collectif

Avec participation

Location de linge de lit
Snack



ON AIME

- Accès rapide à pied à la rivière.
- Situation privilégiée au bord de l'Ardèche.



des rivières...



Loisirs et animation

Du 04/07 au 29/08



Du dimanche au vendredi.

En journée

Adultes et familles : rencontres sportives entre vacanciers, jeux et découverte du patrimoine local.

En soirée

Jeux, spectacles culturels et soirées dansantes.

Côté détente

Piscine avec pataugeoire (du 01/05 au 15/09 selon météo). Bouldrome, terrains de basket, de volley et de foot, court de tennis.

Bar, bibliothèque, salon TV.

Baignade en eaux vives (rivière à 300 m).

Aux alentours

À voir

Ruoms (village médiéval), musée Alphonse Daudet, grotte naturelle aménagée de l'aven d'Orgnac, réplique de la grotte Chauvet, réplique de la caverne du Pont-d'Arc (ouverture au printemps 2015).

À faire

Sorties canoë et randonnées pédestres encadrées organisées par le village vacances. Escalade, spéléologie, canyoning, descente de l'Ardèche en canoë-kayak, équitation, pêche. Nougaterie d'Aubenais.

Clubs enfants et ados



Du 04/07 au 29/08

Du lundi au vendredi.

6/12 ans

10 demi-journées.

Activités manuelles et de plein air, grands jeux, réalisation du spectacle de fin de séjour.

13/17 ans

5 demi-journées et 3 veillées.

Pique-nique au bord de la Beaume, soirées spectacles et sorties sportives (parfois avec participation).



BON PLAN

- 15 % de réduction pour tout séjour de 2 semaines consécutives du 06/06 au 27/06 et du 29/08 au 26/09.

Labeaume – Familles été 2015

LOCATION – Réf : 100 123 01

Prix par location par semaine	Appart.		Maisonnettes	
	3 pièces 5/6 pers.	2 pièces 1 sdb	4 pers. 2 sdb	4 pièces 6 pers.
06/06-20/06	280	249	280	311
20/06-27/06	790	677	790	805
27/06-29/08	950	904	950	1073
29/08-05/09	790	677	790	805
05/09-26/09	280	249	280	311

Week-ends & miniséjours – Réf : 456 009 01

Prix par nuit (2 nuits minimum)

06/06-20/06	45	41	45	49
05/09-26/09	45	41	45	49

Le prix comprend⁰⁶: la location (charges incluses) du samedi 17 h au samedi 10 h (du 1^{er} jour 14 h au dernier jour 14 h pour les week-ends et miniséjours), les animations adultes et enfants selon les dates indiquées.

Le prix ne comprend pas: le linge de lit et de toilette, la taxe de séjour, la caution de 260 €, le ménage de fin de séjour, les services et activités mentionnés avec participation.

Animaux: + 44 €/animal/sejour.

(1) Voir p. 6: charte qualité.





Un territoire préservé à découvrir

Laissez-vous envoûter par la beauté des paysages et la richesse de la faune et de la flore...
Aux portes du plateau du Cézallier, vous serez idéalement entourés par le massif du Sancy au nord et les monts du Cantal au sud.



Ardes-sur-Couze PUY-DE-DÔME
Village "Le Cézallier" ★★★

PENSION COMPLÈTE DEMI-PENSION LOCATION

7 nuits à partir de
226 €
en location



À proximité immédiate des monts d'Auvergne, le village vacances se situe à quelques minutes du bourg et des premiers commerces. Au cœur d'un parc verdoyant, venez découvrir un hébergement de qualité, respectueux de l'environnement.

Votre hébergement Pension complète et demi-pension

Tous les logements sont équipés de TV.

En maisonnettes

Terrasse avec salon de jardin (partagée pour les maisonnettes 2 et 4 pers.). Salle d'eau et wc séparés.

- **Maisonnette 2 pers. (19 m²)** : 2 lits simples.
- **Maisonnette 4 pers. (29 m²)** : coin salon avec 2 banquettes-lits simples BZ, chambre avec 2 lits simples.
- **Maisonnette 6 pers. (58 m²)** : coin salon avec 2 banquettes-lits simples BZ, 2 chambres avec chacune 2 lits simples, 2^e salle d'eau et 2^e wc séparés.

En chambre hôtelière

- **Chambre 2 pers. (15 m²)** : 2 lits simples, salle d'eau et wc séparés. Logement à l'étage.
- **Chambre 2 pers. APMR* (21 m² environ)** : 2 lits simples, grande salle d'eau avec wc séparés (logement en rez-de-chaussée).
- **Chambre 4 pers. (26 à 30 m²)** : chambre avec 2 lits simples + 2 lits superposés et salle d'eau avec wc séparés ou 2 chambres communicantes avec 2 lits simples et 1 salle d'eau avec wc séparés chacune (logement en étage).
- **Chambre 4/5 pers. (33 m² environ)** : 2 chambres communicantes, l'une avec 2 lits simples et salle d'eau, l'autre avec 1 lit simple + 2 lits superposés et wc (logement en étage).

Location

Logements spacieux et confortables avec coin repas, kitchenette équipée (+ lave-vaisselle) et TV. Terrasse avec salon de jardin (partagée pour les gîtes 2 pers. et 4 pers.). Poêle à bois dans certains gîtes (avec supplément).

- **Gîte 2 pers. (29 m² environ)** : chambre avec 2 lits simples, salle d'eau et wc séparés.

- **Gîte 4 pers. (35 m²)** : coin repas, chambre avec 2 lits simples, coin cabine avec 2 lits superposés, salle d'eau et wc séparés.
- **Gîte 6 pers. et APMR* (58 m²)** : coin salon avec 2 banquettes-lits simples BZ, 2 chambres avec chacune 2 lits simples, 2 salles d'eau, 2 wc séparés (1 seul dans le gîte APMR).
- **Gîte 8 pers. et APMR* (64 m² environ)** : même descriptif que le gîte 6 pers. + coin-cabine avec 2 lits superposés (dont 1 salle d'eau adaptée dans le gîte APMR).

* Accessible aux personnes à mobilité réduite.

Les services

Inclus

Wi-Fi dans chaque logement
Barbecues collectifs
Parking

Avec participation

Laverie
Location de linge de lit (en formule locative) et de linge de toilette
Location de vélos
Plats à emporter (aux heures d'ouverture du restaurant)

Table et saveurs

Salle de restauration et terrasse.

En buffet, à table, en brunch ou en pique-nique, notre chef et son équipe mettent tout leur savoir-faire pour vous maitonner des plats alliant saveurs et tradition. Spécialités régionales comme la truffade ou l'aligot, mais aussi tour du monde culinaire...



ON AIME

- Village vacances entièrement neuf.
- Espace forme et aqua ludique en libre accès.
- Bâtiment BBC (respectueux de l'environnement).
- Wi-Fi gratuit dans les logements.
- Formule "Croq' à toute heure" (voir p.11).



bien-être



BONS PLANS

- Arrivées à la carte (nous consulter). En pension complète et demi-pension :
- 10 % de réduction pour tout séjour entre le 04/07 et le 29/08 réservé avant le 27/03.
- C'Kdo 6 à 17 ans : carte d'achat de 8 € sur glaces ou boissons non alcoolisées.
- 50 % de réduction accordés au participant le moins cher pour toute inscription d'au moins 4 personnes dans la même chambre.

Loisirs et animation

Du 04/07 au 29/08



En journée

Sport (chaque jour en alternance) : tournois sportifs, éveil musculaire, yoga, aquagym, expression corporelle.

Découverte : balades à la découverte des plus beaux sites environnants (3 demi-journées).

Loisirs : jeux apéritifs.

En soirée

Soirée traditionnelle avec groupe folklorique, soirée détente avec un conteur. Tournois nocturnes (pétanque, volley-ball). Spectacles de l'équipe d'animation et des enfants, divers jeux musicaux et familiaux.

Clubs enfants et ados



Du 04/07 au 29/08

3 mois/2 ans

3 matinées d'éveil.

3/5 ans – 6/11 ans

1 journée + 4 demi-journées + 1 veillée. Ateliers manuels, grands jeux collectifs et à thème, chasse au trésor, pêche...

Visite d'un parc animalier (6/11 ans).

12/17 ans

2 à 3 rendez-vous. Programme défini avec les ados : grands jeux, sports, environnement, pêche, 1 à 2 soirées.

Loisirs à thème

Avec participation Du 04/07 au 29/08

4 x 4, quad, buggy - à partir de 12 ans

3 séances d'1h30 à 2h - 300 €/pers.

Découverte ou perfectionnement sur un terrain privé de 150 ha.

Encadrement par un champion d'enduro.

Pêche - à partir de 6 ans

2 demi-journées - 90 €/pers.

Pêche à la truite "no-kill" en rivière de catégorie 1 avec un guide professionnel.

Matériel fourni.

Côté détente

Espace aqualudique couvert et chauffé avec piscine surveillée de 340 m², parcours balnéo forme avec stations de massages, canons à eau et lit bouillonnant, solarium.

Espace fitness avec appareils cardio-training.

Espace détente avec hammam et sauna.

Boulodrome, terrain de volley, salle polyvalente d'animation.

Bar avec terrasse.

Tous les équipements sont accessibles aux personnes à mobilité réduite.

Aux alentours

À voir

Parc animalier du Cézallier (15 min à pied).

Plateau du Cézallier (16 km) et ses lacs volcaniques et glaciaires.

Volcans d'Auvergne. Brioude et sa basilique.

Issoire et son abbatale romane (16 km).

À faire

Sentiers de randonnée et de VTT balisés. Circuits quad et 4 x 4.

Terrains de tennis, de volley-ball et de football mis à disposition par la commune. Visite de fromagerie.

Ardes-sur-Couze – Familles été 2015

LOCATION – Réf : 100 106 04

Prix par location par semaine	Gîtes			
	2 pers.	4 pers.	6 pers. et 6 APMR*	8 pers. et 8 APMR*
11/04-09/05	251	371	394	553
09/05-04/07	226	297	414	456
04/07-11/07	441	620	818	902
11/07-18/07	492	697	869	953
18/07-15/08	492	697	920	1005
15/08-22/08	492	697	869	953
22/08-29/08	441	620	818	902
29/08-05/09	226	297	414	456

Week-ends & miniséjours – Réf : 100 106 04

Prix par nuit (2 nuits minimum)	2 pers.	4 pers.	5 pers.	6 pers.
11/05-04/07	34	44	59	66
29/08-05/09	34	44	59	66

* Accessible aux personnes à mobilité réduite.

Le prix comprend¹⁰ : l'hébergement charges incluses du 1^{er} jour 17 h au dernier jour 10 h (du 1^{er} jour 14 h au dernier jour 14 h pour les week-ends et miniséjours), les animations adultes et enfants selon les dates indiquées.

Le prix ne comprend pas : la caution de 196 €, la taxe de séjour, le ménage de fin de séjour, le linge de lit et de toilette, les services et activités mentionnés avec participation.

Animaux : + 44 €/animal/sejour.

(1) Voir p. 6 : charte qualité.

Ardes-sur-Couze – Familles été 2015

PENSION COMPLETE – Réf : 100 106 05

Prix par personne par semaine		-3 ans*					3/5 ans	6/11 ans	12/16 ans	17 ans et + adulte
11/04-09/05	Chambre hôtelière	-	-	155	334	374				
	Maisonnée	-	-	180	359	399				
09/05-04/07	Chambre hôtelière	-	-	201	322	322				
	Maisonnée	-	-	226	347	347				
04/07-11/07	Chambre hôtelière	52	215	306	381	423				
	Maisonnée	62	255	346	418	463				
11/07-18/07	Chambre hôtelière	52	225	317	390	434				
	Maisonnée	72	265	357	428	474				
18/07-25/07	Chambre hôtelière	52	239	336	419	465				
	Maisonnée	62	279	376	455	505				
25/07-01/08	Chambre hôtelière	52	234	330	410	456				
	Maisonnée	62	274	370	448	496				
01/08-15/08	Chambre hôtelière	52	264	372	449	499				
	Maisonnée	62	304	412	499	554				
15/08-22/08	Chambre hôtelière	52	229	322	401	446				
	Maisonnée	62	269	362	439	486				
22/08-29/08	Chambre hôtelière	52	221	315	392	436				
	Maisonnée	62	261	355	428	476				
29/08-26/09	Chambre hôtelière	-	-	201	322	322				
	Maisonnée	-	-	226	347	347				

DEMI-PENSION – Réf : 100 106 05

Reduction en €	-3 ans*	3/5 ans	6/11 ans	12/16 ans	17 ans et + adulte
	-	-37	-37	-70	-70

* Alimentation spécifique non fournie. Supplément chambre individuelle : + 136 €/semaine.

Le prix comprend¹⁰ : l'hébergement, les repas (petit déjeuner, déjeuner et dîner en pension complète ; petit déjeuner, déjeuner ou dîner en demi-pension), les animations adultes et enfants selon les dates indiquées.

Le prix ne comprend pas : taxe de séjour, services et activités mentionnés avec participation, linge de toilette.

Animaux : + 44 €/animal/sejour.

(1) Voir p. 6 : charte qualité.



Au cœur des volcans

Réputée pour ses volcans, la région offre aux visiteurs une grande variété de sites propices à la randonnée et constitue un lieu favorable au repos et à l'oxygénation. À 45 minutes de Clermont-Ferrand, au bord du lac Chambon et au pied du massif du Sancy, vous serez à un point de départ idéal pour de multiples découvertes.



Chambon-sur-Lac PUY-DE-DÔME
Village "Le Grand Panorama"

PENSION COMPLÈTE DEMI-PENSION

3 nuits
à partir de
134 €
en demi-
pension



Cloisement en cours



ON AIME

- En bordure de lac avec accès direct.
- Location de VTT sur place.

Le village vacances est situé au cœur du parc naturel régional des Volcans d'Auvergne, à 875 m d'altitude.



Votre hébergement

Pension complète

Les chambres sont réparties dans trois bâtiments, la "Résidence", le "Panorama" et le "Chalet", et disposent toutes de sanitaires complets. Plage surveillée du lac à 500 m.

- Chambres de 2 à 5 lits (de 13 à 25 m²) : composées pour la plupart de lits simples (parfois superposés).
- Chambres familiales 6/8 pers. : 2 pièces communicantes comprenant chacune 4 lits simples et 2x2 lits superposés. 2^e salle de bains.

Les services

Inclus

Parking
Wi-Fi (à l'accueil)

Avec participation

Bar avec terrasse
Laverie

Table et saveurs

Trois salles de restaurant avec vue panoramique sur le lac et la vallée.

Petit déjeuner buffet, déjeuner et dîner avec entrées sous forme de buffets et plats principaux servis à l'assiette. Pique-niques possibles pour vos sorties (à composer selon vos envies...).

Restauration variée et soignée avec la découverte de spécialités régionales : truffade (plat à base de pommes de terre, de tomme fraîche de cantal, assaisonné avec de l'ail et du sel), aligot (tomme fraîche fondue et purée de pommes de terre), charcuterie, fromages.



auvergnat



BONS PLANS

- Réservez tôt : 10 % de réduction pour tout séjour de 7 nuits minimum réservé avant le 27/03 (voir p. 17).
- 10 % de réduction pour tout séjour de deux semaines consécutives.
- Une gratuité enfant - 5 ans pour l'inscription de deux adultes.
- Spécial grands-parents du 04 au 11/07 et du 22 au 29/08 (voir p. 17). Offres 1 et 2 ou 3 et 4 non cumulables.

Loisirs et animation

Du 04/07 au 29/08



En journée

Environnement et patrimoine

Randonnées encadrées (sur 2 journées et 2 demi-journées - accessibles à tous) à la découverte de sites emblématiques de notre région : la vallée de Chaudefour (réserve naturelle nationale), les lacs (Pavin, Servièrre, Guéry...), les puy (Pariou, Lassolas, puy de Dôme, massif du Sancy...).

Découverte de villages typiques et de leurs richesses architecturale et historique (2 visites/semaine avec animateur du village vacances) : Besse, Saint-Nectaire, Murol..., les marchés environnants, les lieux de production des fromages locaux.

Une balade familiale sur un site propice à une découverte accessibles à tous. Déplacement en covoiturage et encadrement par notre équipe d'animation.

En soirée

Une animation vous est proposée du dimanche au vendredi : projection, diaporama de la région, jeux divers, concours, soirée musicale ou dansante.

Avant le repas, un moment convivial est organisé au bar autour de jeux apéritifs.

Côté détente

Tennis de table, aire de jeux pour enfants.

Salon TV.

Clubs enfants et ados



Du 04/07 au 29/08

3/6 ans

5 demi-journées + 2 journées. Jeux et activités d'éveil dans l'enceinte du village vacances ou aux alentours immédiats.

7/11 ans

5 demi-journées + 2 journées. Découverte de l'environnement de moyenne montagne : balade dans le parc naturel des Volcans d'Auvergne, visites, grands jeux, baignades dans le lac...

12/17 ans

Ponctuellement, des demi-journées ou journées leur sont proposées.

Aux alentours

À voir

Le massif du Sancy : réserve naturelle nationale de la vallée de Chaudefour, les stations de Super-Besse et du Mont-Dore.

Églises romanes : Saint-Nectaire, Saint-Saturnin, Orcival, Issoire...

Les lacs : Chambon, Pavin, Chauvet, Guéry, Servièrre...

Les villes d'eau : Saint-Nectaire, Le Mont-Dore, La Bourboule, Royat, Châtel-Guyon.

Vulcania, volcan à ciel ouvert de Lemptégy, l'Aventure Michelin...

À faire

Base nautique au lac de Chambon avec canoë, bateaux à pédales, planche à voile, Optimist.

Randonnées pédestres ou VTT, sorties cyclo, VTT de descente

(Super-Besse), pêche, escalade, escalarbre, montgolfière.

Chambon-sur-Lac - Familles été 2015

PENSION COMPLETE - Réf : 063 001 01

Prix par personne par semaine	3/5 ans	6/11 ans	12/17 ans	18 ans et + adulte
04/07-11/07	181	253	326	362
11/07-25/07	189	264	340	378
25/07-01/08	181	253	326	362
01/08-15/08	189	264	340	378
15/08-29/08	181	253	326	362

DEMI-PENSION - Réf : 063 001 01

Réduction en €	-28	-38	-49	-56
----------------	-----	-----	-----	-----

* Alimentation spécifique non fournie.

Supplément chambre individuelle : + 136 €/semaine.

Gratuité !
- 3 ans*

Chambon-sur-Lac - Familles été 2015

MINISEJOURS - Réf : 063 001 01

Prix par personne par séjour	3/5 ans	6/11 ans	12/17 ans	18 ans et + adulte
4 JOURS/3 NUITS (du vendredi au lundi)				
03/07-06/07	79	111	142	158
10/07-13/07	84	118	151	168
17/07-20/07	84	118	151	168
24/07-27/07	79	111	142	158
31/07-03/08	84	118	151	168
07/08-10/08	84	118	151	168
14/08-17/08	79	111	142	158
21/08-24/08	79	111	142	158

DEMI-PENSION - Réf : 063 001 01

Réduction en €	-12	-16	-21	-24
----------------	-----	-----	-----	-----

5 JOURS/4 NUITS (du lundi au vendredi)

06/07-10/07	103	144	185	205
13/07-17/07	111	155	199	221
20/07-24/07	111	155	199	221
27/07-31/07	103	144	185	205
03/08-07/08	111	155	199	221
10/08-14/08	111	155	199	221
17/08-21/08	103	144	185	205

DEMI-PENSION - Réf : 063 001 01

Réduction en €	-16	-22	-28	-32
----------------	-----	-----	-----	-----

* Alimentation spécifique non fournie.

Le prix comprend : l'hébergement, les repas (petit déjeuner, déjeuner et dîner en pension complète ; petit déjeuner et dîner en demi-pension), les animations adultes et enfants selon les dates indiquées, la taxe de séjour.

Le prix ne comprend pas : le linge de toilette, les services et activités mentionnés avec participation.

(*) Voir p. 6 : charte qualité.



Au cœur du parc naturel régional des Volcans d'Auvergne

La Bourboule est une station thermale du massif du Sancy où vous pourrez pratiquer une multitude d'activités dans un environnement préservé : randonnées pédestres ou VTT, bien-être avec les multiples sources thermales, lacs, cascades, chaîne des Puys, Vulcania...

La Bourboule PUY-DE-DÔME
Village "Fenestre" ★★

PENSION COMPLÈTE DEMI-PENSION

7 nuits
à partir de
350€
en demi-
pension



Le village vacances est situé face à un parc arboré de 12 ha, à 200 m du centre-ville et 600 m de la gare (navette jusqu'au village vacances). Accès facile par autoroute à 10 km.

Votre hébergement

22 chambres avec sanitaires complets.

- Chambre individuelle (8 m² environ) avec 1 lit simple.
- Chambre 2/4 pers. (15 m² environ) avec 1 lit double et 2 lits simples (ou 4 lits simples).
- Chambre familiale 4/6 pers. (25 m² environ) : 1 lit double et 4 lits simples (parfois superposés) avec espaces parents/enfants.

Les services

Inclus

Wi-Fi dans tout le bâtiment (chambres, espaces communs y compris la terrasse)
Local à vélos

Avec participation

Service de laverie

Table et saveurs

Salle de restauration intérieure et terrasse.

Petit déjeuner buffet, déjeuner et dîner servis à l'assiette. Notre chef cuisinier vous fera découvrir ses spécialités auvergnates comme la truffade, la potée auvergnate, la tourte au bleu, le pâté de pommes de terre, la lentille du Velay, la confiture ou la tarte aux myrtilles, le miel de pays... et privilégie les produits frais et locaux autant que possible.

Les fromages d'Auvergne seront à l'honneur en plateau chaque jour : saint-nectaire, cantal, fourme d'Ambert, bleu d'Auvergne, tomme de montagne.



ON AIME

- Le grand parc face au village vacances, avec jeux pour enfants.
- La cour intérieure fermée.
- Le label "Famille Plus".



et convivialité



Loisirs et animation

Du 04/07 au 22/08



En journée

Sport, nature et patrimoine

Randonnée accompagnée et guidée à la journée (5 à 7 h de marche).

Randonnées familiales sur les volcans. Randonnées sportives. Randonnée à la découverte de l'eau (cascades, lacs, sources, barrages).

Découverte de la flore et de la faune.

Visite touristique guidée (lacs, châteaux, exploitation fromagère, miellerie).

Découverte ludique du patrimoine

Orpillage : à la recherche de l'or dans un ruisseau (selon les semaines).

Rallye photo à la découverte des stations thermales.

En soirée

Barbecue convivial sur la terrasse, soirée familiale autour de jeux d'animation, crêpe party.

Récit de voyages par un passionné : projection sur les volcans d'Auvergne et du monde.

Randonnées nocturnes.

Concert en centre-ville 1 fois par semaine.

Côté détente

Tennis de table, salle TV, bibliothèque, jeux de société, cour intérieure fermée avec terrasse.

Aux alentours

À voir

Art roman : Orcival, Saint-Nectaire...

Châteaux : Murol, La Batisse, Val, Cordès, Pontgibaud...

Gastronomie locale : ferme de fabrication de fromages (saint-nectaire, salers, bleu), miellerie, Volvic...

Musées : Vulcania, Lemptégy, Aventure Michelin, parc animalier du Cézallier...

Sites naturels : lacs, cascades, volcans, réserve naturelle...

Clubs enfants et ados



Du 04/07 au 22/08

4/11 ans

6 demi-journées + 2 journées continues + 1 veillée. Activités récréatives et manuelles sur le thème de l'environnement, la nature, les volcans et la montagne.

Recherche de roches volcaniques ou de minéraux, balades adaptées, jeux de plein air...

1 veillée + baby-sitting jusqu'à minuit.

Possibilité de repas encadrés.

À faire

À La Bourboule : médiathèque, pôle aqualudique, sauna, hammam, VTT, cinéma, pêche, remise en forme, discothèque, casino, équitation.

Au Mont-Dore à 6 km : escalabre, bowling, patinoire, golf, escalade, téléphérique du puy de Sancy, funiculaire du Capucin.

Loisirs à thème

Avec participation Du 04/07 au 22/08

Bien-être - à partir de 18 ans

3 demi-journées - 130 €/pers.

Une vraie étape bien-être aux "Grands Thermes" de La Bourboule dans un espace cosy et chaleureux aux vapeurs d'huiles essentielles.

Parapente - à partir de 7 ans

1 demi-journée - 90 €/pers.

Baptême de parapente en vol biplace au sommet du puy de Dôme à 1465 m d'altitude. Sensations et émotions garanties ! Transport non compris.



BONS PLANS

- Réservez tôt : 10 % de réduction pour toute inscription avant le 27/03.
- Chambre individuelle sans supplément.



La Bourboule - Familles été 2015

PENSION COMPLETE - Réf : 016 001 01

Prix par personne par semaine	2/5 ans	6/11 ans	12/16 ans	17 ans et + adulte
04/07-22/08	250	330	360	400
DEMI-PENSION - Réf : 016 001 01				
Réduction en €	- 30	- 30	- 50	- 50

*Alimentation spécifique non fournie.

Le prix comprend : l'hébergement, les repas (petit déjeuner, déjeuner et dîner en pension complète; petit déjeuner et dîner en demi-pension), les animations adultes et enfants selon les dates indiquées.

Le prix ne comprend pas : la taxe de séjour, le linge de toilette, les services et activités mentionnés avec participation.

(1) Voir p. 6 : charte qualité.



Au cœur des Alpes du Sud

Serre-Chevalier 1 350 (Saint-Chaffrey) est aux portes du parc national des Écrins et au cœur de l'Oisans sauvage, à 100 km de Grenoble, entre le col du Lautaret et Briançon, à 5 km.

VTT, randonnée, escalade, sports d'eaux vives, ou tout simplement farniente, piscine et spa, c'est vous qui choisissez !



Serre-Chevalier 1 350 HAUTES-ALPES Village "Les 4 Saisons Resort & Spa"

PENSION COMPLÈTE DEMI-PENSION

7 nuits
à partir de
220€
en demi-
pension



Avec sa vue imprenable sur les massifs, ses espaces chaleureux et lumineux, le village vacances est exposé plein sud.

Votre hébergement

Pension complète

Hall central avec de grandes baies vitrées qui éclairent à gauche le restaurant, et à droite le lodge bar ouvrant sur la terrasse. Ces aménagements sont conçus pour bénéficier au maximum de l'ensoleillement.

Les chambres sont réparties sur 2 étages avec ascenseur.

Sanitaires complets dans chaque chambre.

Les chambres "classique +" bénéficient d'un balcon orienté sud.

- Chambres "classique"
 - Chambre 2 pers.
 - Chambre 3 pers. APMR*
 - Chambre 4 pers.
- Chambres "classique +"
 - Chambre 2 pers. APMR*
 - Chambre 3 pers. APMR*
 - Chambre 4 pers.
 - Chambre 5 pers.

* Accessible aux personnes à mobilité réduite.

Les services

Inclus

- Wi-Fi et TV dans chaque chambre
- Ménage quotidien
- Parkings extérieurs privés

Avec participation

Laverie

Table et saveurs

Pension complète et demi-pension

Salle de restaurant avec terrasse sud ouverte sur les jardins et la montagne.
Buffet à volonté au petit déjeuner et au déjeuner. Dîner servi à table.
Spécialités locales : raclette, fondue...



ON AIME

- Espace de bien-être sur le village.
- Ménage quotidien.
- Wi-Fi gratuit dans les chambres.





Loisirs et animation

Du 27/06 au 29/08



En journée

Aquagym, éveil musculaire.

Water-polo, tournois sportifs.

Programme de randonnées en moyenne montagne sur 3 journées + 3 demi-journées avec accompagnateur diplômé : 4 niveaux de difficulté.

En soirée

Balade nocturne en famille, soirée dansante, soirées à thème, spectacle des enfants.

Côté détente

Espace Wellness & spa (sauna, hammam, spa hydromassant, massages californiens relaxants ou toniques).

Piscine extérieure chauffée (à partir de mi-juin, selon météo), boulodrome, courts de tennis, aires de jeux pour enfants extérieure et intérieure.

Salle de spectacle sonorisée avec lumière, salle de jeux.

Lodge bar avec terrasse.



Clubs enfants et ados



Du 04/07 au 22/08

3/5 ans - 6/11 ans

3 journées + 3 demi-journées + 1 veillée. Piscine, pataugeoire, ateliers récréatifs, création du spectacle de fin de séjour.

12/17 ans

3 journées + 3 demi-journées + 1 veillée. Les jeunes monteront leur programme d'activités selon leurs envies, en commun avec les animateurs : piscine, activités sportives, détente, jeux...

Aux alentours

À voir

Briançon (ville fortifiée de Vauban), Saint-Véran (authentique Queyras), Serre-Ponçon (le lac de lumières).

Vallée de la Clarée, Meije (la montagne mythique), jardin du Lautaret, le Rocher blanc (site géologique extraordinaire), patrimoine culturel et religieux des villages de Serre-Chevalier, ateliers de filature.

À faire

Parcours aventure, karting, équitation, minigolf, eaux vives, parapente, roller, trottin'herbe, lacs de loisirs, espace thalasso. VTT (location à tarifs préférentiels).



BONS PLANS

- Réservez tôt : 10 % de réduction pour tout séjour de 7 nuits minimum entre le 04/07 et le 29/08 réservé avant le 27/03 (voir modalités p. 17).
- C'Kdo 6/17 ans du 04/07 au 18/07 : carte d'achat de 8 € pour des glaces ou boissons non alcoolisées (séjour de 7 nuits minimum).

Gratuit !
- 3 ans*

Serre-Chevalier 1350 - Familles été 2015

PENSION COMPLETE - Réf: 100 109 02

Prix par personne par semaine	3/5 ans	6/11 ans	12 ans et + adulte
27/06-04/07	Classique gratuit	92	290
	Classique + gratuit	92	320
04/07-18/07	Classique 191	282	408
	Classique + 261	352	478
18/07-01/08	Classique 264	357	558
	Classique + 322	425	623
01/08-15/08	Classique 187	276	400
	Classique + 256	345	469
15/08-22/08	Classique 191	282	408
	Classique + 261	352	478
22/08-29/08	Classique gratuit	92	290
	Classique + gratuit	92	320

DEMI-PENSION - Réf: 100 109 02

Réduction en €	- 37	- 37	- 70
----------------	------	------	------

*Alimentation spécifique non fournie.

Supplément chambre individuelle: + 136 €/semaine.

Le prix comprend⁽¹⁾: l'hébergement, les repas (petit déjeuner, déjeuner et dîner en pension complète; petit déjeuner et déjeuner ou dîner en demi-pension), les animations adultes et enfants selon les dates indiquées, le linge de lit et de toilette, le ménage quotidien.

Le prix ne comprend pas: la taxe de séjour, les services et activités mentionnés avec participation.

(1) Voir p. 6: charte qualité.



Au pied du mont Blanc

On a tous une bonne raison de venir l'été à Chamonix : son environnement majestueux, ses sites prestigieux, ses activités variées et adaptées, la richesse de son centre-ville. Les transports gratuits dans la vallée, vous permettront de profiter pleinement de votre séjour sans voiture.



Chamonix-Mont-Blanc HAUTE-SAOVIE Chalet des Aiguilles ★★★

PENSION COMPLÈTE

7 nuits
à partir de
485 €
en pension
complète



La résidence se compose de 4 chalets et se trouve à 200 m du centre-ville, de la gare SNCF et du train de la mer de Glace, sur une propriété calme et boisée de 1,5 ha. Elle associe la tradition du bâti en bois au confort de ses installations modernes.

Votre hébergement

Pension complète

Le village vacances compte 4 chalets modernes de type savoyard (avec ascenseur dans le chalet principal). Toutes les chambres sont insonorisées et équipées de sanitaires complets.

- Chambre 1/2 personnes (12 m² environ) : 1 ou 2 lits simples.
- Chambre 2/4 personnes (15 m² environ) : 4 lits simples dont 2 lits superposés.
- 1 chambre APMR*.

* Accessible aux personnes à mobilité réduite.

Les services

Inclus

Parking public à 50 m
Wi-Fi (à l'accueil, au bar et dans les salles d'animation)
Local à vélos

Avec participation

Service de laverie
Parking couvert public (800 m)
Location de matériel (chaussures de randonnée, alpinisme...)
Location de linge de toilette

Table et saveurs

Pension complète

Babeth et son équipe vous attendent pour partager une cuisine maison de spécialités régionales (tartiflette, raclette, crozets, polenta...), dans un cadre convivial et chaleureux avec vue sur les sommets. Les repas sont servis à table. Menu unique avec vin à discrétion. Possibilité de servir un plat de remplacement sur commande, de régimes spéciaux (à voir selon la demande), d'inviter des personnes extérieures (avec supplément).



ON AIME

- L'accès inclus à la mer de glace, à l'aiguille du Midi et aux téléphériques de la vallée.
- La proximité immédiate du chalet avec le cœur de Chamonix.
- Le calme de son environnement.
- La proximité de la Suisse et l'Italie.



et petit Savoyard



Loisirs et animation

Du 11/07 au 22/08



En journée

Itinéraires définis en fonction des groupes et de la météo.

3 randonnées à la journée avec un accompagnateur montagne.

Exemples de randonnées :

Traversée du Grand Balcon nord : vous emprunterez à la montée le téléphérique de l'aiguille du Midi jusqu'au plan de l'aiguille et le petit train à crémaillère du Montenvers à la descente.

Le lac Blanc : à l'intérieur de la réserve naturelle des Aiguilles Rouges, l'un des plus beaux lacs de montagne, célèbre pour son panorama face au mont Blanc.

Le col de Balme : depuis le village du Tour ou de Vallorcine, balade dans les alpages.

2 randonnées à la demi-journée

Visite de la mer de Glace par le train de Montenvers seuls ou accompagnés (accès illimité).

Téléphérique de l'aiguille de Midi à 3 800 m (accès illimité) et expérience du pas dans le vide (seuls ou accompagnés).

Ensemble du domaine des remontées de Chamonix-Mont-Blanc : Brévent, Flégère, Balme, Grands-Montets, tramway du Mont-Blanc (accès illimité) sauf Les Houches.

Bien-être : 2 entrées à l'espace aqualudique et balnéo "Richard Bozon" (à 500 m des chalets) pour les adultes.

En soirée

Cinéma de montagne.

Dîner raclette ou plancha avec soirée dansante.

Soirée casino ou kermesse.

Soirée jeux de société en famille.

Une soirée dansante animée par l'équipe du chalet.

Côté détente

Bar ouvert avant et après les repas.

Tables de ping-pong, baby-foot.

Bibliothèque, salle de télévision et multimédia.

Miniparcours escalarbre pour les enfants.

Clubs enfants et ados



Du 11/07 au 22/08

Pour tous

Mer de Glace (accès illimité toute l'année selon ouverture).
Téléphérique de l'aiguille de Midi 3 800m (accès illimité toute l'année selon ouverture).

Ensemble du domaine des remontées de Chamonix-Mont-Blanc : Brévent, Flégère, Balme, Grands-Montets, tramway du Mont-Blanc (accès illimité) sauf Les Houches.

2/5 ans

Programme proposé le dimanche matin en accord avec les familles (piscine, jeux de plein air, parcours d'escalarbre sur le village...).

6/11 ans

Programme proposé le dimanche matin en accord avec les familles (piscine, escalade, parc de Merlet...).

12/17 ans

Programme défini le dimanche matin avec les jeunes, en accord avec les familles (piscine, escalade, rafting...).



BONS PLANS

- Spécial famille nombreuse : 50 à 60 % de remise sur le tarif du plus jeune pour 5 ou 6 participants payants.
- Budget confort du 20/06 au 04/07 et du 22/08 au 29/09.

Aux alentours

À voir

Le patrimoine naturel de la vallée de Chamonix avec ses sommets mythiques : le mont Blanc, les Grandes Jorasses, le Brévent...

Le patrimoine culturel de Chamonix, riche de son histoire, et ses villages de montagne : Argentière, Vallorcine...

À faire

Espace aqualudique et bien-être (10 min à pied), pôle montagne, Musée montagnard, pistes de luge, patinoire, Musée alpin.

Plus loin... Visite de Martigny en Suisse (45 km).

Visite d'Aoste en Italie (60 km) par le tunnel du Mont-Blanc.

Chamonix-Mont-Blanc - Familles été 2015

PENSION COMPLETE - Réf : 019 001 01

Prix par personne par semaine	2/5 ans	6/11 ans	12/16 ans	17 ans et + adulte
20/06-04/07	219	402	448	485
11/07-22/08	331	495	567	603
22/08-29/08	219	402	448	485

* Alimentation spécifique non fournie.

Supplément chambre individuelle : + 136 € / semaine (sauf APMR).

Le prix comprend : l'hébergement, les repas (petit déjeuner, déjeuner et dîner), les animations adultes et enfants selon les dates indiquées, les forfaits illimités sur l'ensemble des remontées et téléphériques de la vallée de Chamonix.

Le prix ne comprend pas : la taxe de séjour, le linge de toilette, les services et activités mentionnés avec participation.

(1) Voir p. 6 : charte qualité.

Gratuit !
- 2 ans +

Au pied du col du Galibier



Village authentique construit à 1 450 m d'altitude, avec son habitat traditionnel de pierre et de bois, ses 16 hameaux et ses forêts de mélèzes, voici Valloire, la vallée d'or. Tous les plaisirs de la montagne à portée de main : forêt, lacs, alpages, torrents, mais aussi fleurs, marmottes, chamois, aigles...



VALLOIRE SAVOIE
Village "Le chalet du Havre"

PENSION COMPLÈTE

7 nuits
à partir de
391 €
en pension
complète



ON AIME

- Larges amplitudes horaires des clubs enfants.
- Un village sécurisé pour les enfants.

Le chalet se trouve dans le hameau des Verneys, à 2 km du village. Ancienne maison totalement réaménagée, nichée à l'écart de la route sur un grand terrain en partie arboré.



Votre hébergement

Les chambres disposent toutes de sanitaires complets.

- Chambre 2 pers. (10 m²) : 1 lit double ou 2 lits simples.
- Chambre 3/4 pers. (18 m²) : 1 lit double et 2 lits simples (parfois superposés).
- Chambre 5/6 pers. (37 m²) : 1 lit double et 2x2 lits simples (parfois superposés).

Les services

Inclus
Parking
Wi-Fi (à l'accueil et au bar)
Laverie
Local à vélos

Table et saveurs

Trois salles à manger au cadre montagnard. Petit déjeuner buffet, déjeuner et dîner servis à table. Café offert au déjeuner et tisane offerte le soir. Menus équilibrés, préparés avec un maximum de produits frais. Pique-niques variés. Plateau de fromages à chaque repas. Une spécialité locale au minimum par semaine : raclette, tartiflette, farcement, dios de Valloire...



environnement



Loisirs et animation

Du 04/07 au 22/08



En journée

Sport et découverte

Chaque jour : 2 balades (sportives ou tranquilles au choix des participants) à la découverte de l'environnement montagnard, dont certaines sorties à thème (marmottes, fleurs, agriculture, chamois...).

Sorties familiales : chaque semaine 1 journée + 1 demi-journée spécifiques en montagne.

Escalade, via ferrata, marche sur glacier (2 jours par semaine) : initiation ou perfectionnement par guide de haute montagne.

En soirée

3 soirées par semaine : quiz musical, jeux de société, cinéma, tournoi de cartes...

Côté détente

Bar. Tournoi de volley, pétanque, fléchettes, ping-pong, balade en VTT...

Aux alentours

À voir

Saint-Michel-de-Maurienne (musée de l'Aluminium),

Saint-Jean-de-Maurienne (musée de l'Opinel).

Forts de l'Esseillon, barrages hydroélectriques d'Aussois, villages classés de Bessans et Bonneval.

Briançon (sa vieille ville et ses gargouilles), col du Lautaret et le jardin alpin, village de La Grave (téléphérique et grotte de glace).

À faire

Via ferrata, escalade, parc aventure, circuits de VTT (descente ou cross country), mountain board.

Centre aquatique, patinoire, cinéma...

Ferme, asinerie, petit train touristique...

Concours de sculptures sur foin.

Fête du patrimoine.

Clubs enfants et ados



Du 04/07 au 22/08

Du dimanche au vendredi.

Possibilité de prise en charge des enfants du lever jusqu'à la fin des activités de l'après-midi (pour les sorties des parents à la journée).

Possibilité de profiter des animations de la station, avec supplément (centre aquatique, télécabine, parc à jeux...).

2/5 ans

Jeux d'éveil, découverte de la nature et animations variées.

Possibilité de prendre les repas en décalé, au calme.

6/12 ans

Découverte de l'environnement montagnard et du village.

Balades, jeux, piscine, activités manuelles...

Escalade avec un guide de haute montagne.

Soirée dans un refuge de montagne (1 fois par semaine) : dîner, soirée au coin du feu, nuit et petit déjeuner en écoutant siffler les marmottes...

3 veillées par semaine.

13/16 ans

Avec un animateur spécifique, les jeunes organiseront leur semaine à partir des activités possibles sur le village : balades, escalade, piscine, nuit en refuge, VTT, tournois sportifs...

Possibilité de participer aux balades proposées aux adultes (à partir de 13 ans).



BON PLAN

• Prêt de vélos adultes et enfants.



Valloire - Familles été 2015

PENSION COMPLETE - Réf: 076 001 02

Prix par personne par semaine	3/5 ans	6/11 ans	12/16 ans	17 ans et + adulte
Avec animation	260	319	444	469
Sans animation	182	241	366	391

* Alimentation spécifique non fournie.

Le prix comprend : l'hébergement, les repas (petit déjeuner, déjeuner et dîner), les animations adultes et enfants selon les dates indiquées, la taxe de séjour.

Le prix ne comprend pas : le linge de toilette, les services et activités mentionnés avec participation.

(1) Voir p. 6 : charte qualité.

Gratuit !
- 3 ans*



Au cœur d'une nature préservée

Ce qui fait la force du Jura est sans nul doute la diversité de ses paysages, la richesse de son patrimoine et la multitude des activités proposées. Le village des Moussières est implanté au cœur du parc naturel régional du Haut-Jura.

Les Moussières JURA Village "Georges Moustaki"

PENSION COMPLÈTE DEMI-PENSION LOCATION

7 nuits
à partir de
279€
en location



ON AIME

- Hébergements entièrement rénovés (chambres et appartements).



À 800 m du cœur du village, le village vacances se trouve à 1 150 m d'altitude et offre un point de départ favorable à de nombreuses randonnées pédestres ou VTT. Véhicule conseillé.

Votre hébergement

Pension complète et demi-pension

43 chambres rénovées avec sanitaires complets (wc séparés dans les chambres 4 personnes). TV. Ascenseur.

- Chambre 1 pers. (10 m² environ) : 1 lit simple.
- Chambre 2 pers. (15 m² environ) : 2 lits jumeaux.
- Chambre 2 pers. APMR* (20 m² environ) : 2 lits jumeaux.
- Chambre 4 pers. (19 m² environ) : chambre avec 2 lits jumeaux, chambre avec 2 lits superposés.
- Chambre 5 pers. (32 m² environ) : chambre avec 2 lits BZ, chambre avec 3 lits simples.

Location

24 appartements rénovés, dotés d'une kitchenette entièrement équipée (+ lave-vaisselle dans les 2 pièces 4 pers. et 5 pers.) et de sanitaires complets. TV.

- Studio 3 pers. (19 m² environ) : séjour avec 1 canapé-lit double et 1 lit surélevé. Ascenseur.
- 2 pièces 3 pers. APMR* (35 m² environ) : séjour avec canapé-lit double ou 2 lits superposés, chambre avec 2 lits simples. 2^e salle de bains/wc (équipée APMR). Terrasse extérieure.
- 2 pièces 4 pers. (35 m² environ) : séjour avec 2 lits superposés, chambre avec 2 lits jumeaux.
- 2 pièces 5 pers. (35 m² environ) : séjour avec 1 canapé-lit double et 1 lit surélevé, chambre avec 2 lits jumeaux. 2^e salle de bains/wc.
- 3 pièces 6/7 pers. (53 m² environ) : séjour avec 1 lit BZ double, chambre mansardée avec 2 lits jumeaux, chambre avec 2 lits jumeaux et 1 lit haut. 2^e salle de bains/wc.

* Accessible aux personnes à mobilité réduite.

Les services

Inclus

Wi-Fi dans les logements et parties communes
TV dans chaque logement

Avec participation

Location de vélos
Location de linge de toilette
Repas (formules demi-pension et location)
Laverie

Table et saveurs

Pension complète et demi-pension

Petit déjeuner buffet. Déjeuner et dîner sous forme de buffets ou servis à table. Plateau de fromages du Jura à chaque dîner.

Spécialités locales : salade du Jura, suprême de volaille au bleu de Gex, salade au bleu de Gex, morbiflette ou gexiflette. Priorité aux produits locaux.



jurassien



Loisirs et animation

Du 04/07 au 29/08



En journée

Visite guidée de la fromagerie des Moussières.
Randonnées pédestres à la demi-journée dans le parc naturel du Haut-Jura avec un guide accompagnateur.
Sorties journée : randonnée détente (5 h de marche environ) + randonnée sportive (6 h de marche environ).
Sport : tournois sportifs, aquagym, remise en forme.

En soirée

Cabaret de l'équipe d'animation, jeux du Jura, soirée dansante...
Balade familiale coucher de soleil, défis sportifs en famille.
Diaporama sur la Franche-Comté ou autour du Jura, commenté par un intervenant jurassien ou un photographe animalier.

Côté détente

Piscine couverte et chauffée (surveillée par MNS) + sauna, salle de musculation, courts de tennis, terrain de volley, boudodrome, tables de ping-pong, aire de jeux enfants extérieure, prêt de matériel sportif.
Salle TV, salle polyvalente sonorisée, salon bar avec terrasses + TV + bibliothèque + jeux de société.
Bar (avec terrasses).

Aux alentours

À voir

Le Jura : ses lacs et ses cascades.
Arbois : ses vignobles, ses musées, son artisanat.
La Suisse : Genève et le lac Léman.

À faire

Parcours aventure, canyoning, randonnée aquatique, karting, équitation, golf, VTT (location à 7 km).
Activités nautiques aux Rousses (35 km).

Clubs enfants et ados



Du 04/07 au 29/08

Salle aménagée pour chaque club.

En commun pour les 6/17 ans : grands jeux, tournois sportifs, piscine, jeux de piste et d'orientation en forêt, randonnée à la journée, repas "trappeur".

3/5 ans et 6/11 ans

2 journées + 5 demi-journées + 1 veillée. Construction de cabanes, land art, réalisation d'un minijardin jurassien ou d'un herbier, découverte de la vie des fourmis rousses, randonnée journée avec repas "trappeur". Spectacle de fin de séjour.

12/17 ans

1 journée + 4 demi-journées + 3 soirées. Les jeunes choisiront leur programme avec leur animateur.

Loisirs à thème

Avec participation Du 04/07 au 29/08

Canï-rando - à partir de 8 ans

3 h environ - 21,50 € (+ 12 ans) ; 14 € (- 12 ans)

Chaque randonneur est relié à un chien de traîneau par une ceinture matelassée. Ils forment une équipe pour une randonnée pleine de complicité ! Encadrement musher.

Savoir-faire jurassien - à partir de 3 ans

4 h environ - 12 € (+ 12 ans) ; 10,50 € (- 12 ans) (gratuit - 6 ans)

Le Périscope à Lamoura : visite d'une coopérative ouvrière, découverte de l'artisanat jurassien, le travail de la corne de vache, de la galalithe et du corozo (ivoire végétal).

Visite de la maison du Parc à Lajoux. Vous découvrirez le Haut-Jura sous toutes ses facettes : ses paysages, sa faune, sa flore, ses forêts, ses savoir-faire... Véhicule personnel nécessaire.

Oxygène - à partir de 8 ans

3 demi-journées - 116 €/pers.

Randonnée aquatique, canyoning et via ferrata. 1 séance de chaque activité dans un cadre magnifique entouré d'une végétation étonnante. Véhicule personnel + savoir nager + ne pas avoir le vertige.

BONS PLANS

- Réservez tôt : 10 % de réduction pour tout séjour de 7 nuits minimum entre le 04/07 et le 29/08 réservé avant le 27/03 (voir p. 17).
- Prix 2014 maintenus en pension complète.
- Arrivées à la carte (nous consulter).

Les Moussières - Familles été 2015

LOCATION - Réf: 100 105 02

Prix par location par semaine	Studio 3 pers.	2 pièces 3 pers. APMR*	3 pièces 4 ou 5 pers.	3 pièces 6/7 pers.
20/06-04/07	279	349	419	489
04/07-11/07	420	490	560	638
11/07-18/07	510	580	650	728
18/07-01/08	570	670	740	818
01/08-22/08	660	670	740	818
22/08-29/08	420	490	560	590

* Accessible aux personnes à mobilité réduite.

Le prix comprend¹⁰ : l'hébergement (charges incluses) du 1^{er} jour 17 h au dernier jour 10 h (du 1^{er} jour 14 h au dernier jour 14 h en courts séjours), les animations adultes et enfants selon les dates indiquées.

Le prix ne comprend pas : la caution de 196 €, les repas, la taxe de séjour, le ménage de fin de séjour, le linge de lit et de toilette, les services et activités mentionnés avec participation.

Animaux : + 44 €/animal/sejour.

(1) Voir p. 6: charte qualité.

Les Moussières - Familles été 2015

PENSION COMPLETE - Réf: 100 105 03

Prix par personne par semaine	3/5 ans	6/11 ans	12/16 ans	17 ans et + adulte
20/06-04/07	gratuit	92	92	256
04/07-25/07	230	276	387	425
25/07-01/08	226	272	381	419
01/08-15/08	237	285	399	439
15/08-22/08	230	276	387	425
22/08-29/08	215	259	362	398

DEMI-PENSION - Réf: 100 105 03

Réduction en €	- 37	- 37	- 70	- 70
----------------	------	------	------	------

* Alimentation spécifique non fournie : possibilité de déjeuner en nurserie + garderie par l'équipe d'animation pendant votre repas. Supplément chambre individuelle : + 136 €/semaine.

Le prix comprend¹⁰ : l'hébergement, les repas (petit déjeuner, déjeuner et dîner en pension complète ; petit déjeuner et déjeuner ou dîner en demi-pension), les animations adultes et enfants selon les dates indiquées.

Le prix ne comprend pas : la taxe de séjour, les services et activités mentionnés avec participation, le linge de toilette.

Animaux : + 44 €/animal/sejour.

(1) Voir p. 6: charte qualité.

Aux portes de l'Espagne



Au cœur des Pyrénées et du parc national, ce village typique et préservé de la vallée d'Aure vous accueille à 35 km environ de Lannemezan. Saint-Lary Village vous propose un séjour multifacette, empreint d'authenticité, à 800 m d'altitude.



Saint-Lary Village HAUTES-PYRÉNÉES Village "L'Estibère" **

PENSION COMPLÈTE DEMI-PENSION

7 nuits à partir de
250€
en pension complète



ON AIME

- Espace détente avec sauna et bain à bulles.

Dans un parc ombragé proche des premiers commerces, le village vacances est le point de départ idéal pour découvrir au cours de vos balades toute la richesse de ces espaces préservés.

Votre hébergement

Pension complète

Le village se situe dans un parc ombragé proche des commerces. Il possède 61 chambres rénovées avec sanitaires complets.

- Chambre 2 pers. (13 m² environ) : 2 lits simples.
- Chambre 3/4 pers. (20 m² environ) : chambre avec 2 lits simples, coin cabine séparé par une porte avec 2 lits superposés, wc séparés.
- Appartement APMR* 4/5 pers. (30 m² environ) : chambre avec 2 lits simples, chambre avec 2 lits superposés et 1 lit simple.

Demi-pension

Chambre sans kitchenette. Possibilité de panier-repas.

* Accessible aux personnes à mobilité réduite.

Les services

Inclus

Wi-Fi (accueil)

Avec participation

Location de linge de toilette
Laverie

Table et saveurs

Pension complète

1 salle de restauration + tables extérieures avec vue sur la montagne.

Petit déjeuner buffet.

Déjeuner et dîner sous forme de buffets ou servis à table.

Spécialités pyrénéennes.

Possibilité de paniers-repas sur demande.

Loisirs et animation

Du 04/07 au 16/08



En journée

Loisirs : tournoi de pétanque, jeux apéritifs.

2 formules au choix pour répondre aux attentes de chacun :

Formule "Découverte et terroir" (famille)

Visite d'une chèvrerie et dégustation de fromage.

Visite de la maison du parc national des Pyrénées.

Marché régional.

Programme de balades accompagnées.

Découverte "terroir et montagne"

Formule "Dynamique montagne" (adulte)

3 randonnées à la journée.

3 randonnées à la demi-journée.

1 sortie activité eau vive au choix (rafting, hot-dog ou airboat).





Clubs enfants et ados

INCLUS

Du 04/07 au 16/08

3/5 ans et 6/11 ans

3 journées + 3 demi-journées + 1 veillée. Découverte de manière ludique des richesses pyrénéennes : balades au bord du torrent, atelier jardinage et activités manuelles. Découverte du minigolf (6/11 ans).

12/17 ans

3 journées + 3 demi-journées + 1 veillée.

Les jeunes choisiront leur programme avec leur animateur.

En soirée

Festif : jeux familiaux.

Détente : balade nocturne, marché nocturne.

Culturel : chorale pyrénéenne du village, diaporama sur la découverte de la région.

Côté détente

Piscine (non chauffée et non surveillée), court de tennis (à 1,5 km du village vacances - raquettes et balles non fournies), terrain de volley, boudrome, espace jeux pour les enfants.

Nouveauté : espace détente avec sauna, bain à bulles et espace de repos avec vue sur les montagnes.

Bar, salon TV, salles d'animation, bibliothèque, jeux de société.

Aux alentours

À voir

Maison de l'Ours, chèvrerie de Gouaux.

Gouffre d'Esparros, pic du Midi, réserve du Néouvielle, Espagne.

À faire

Randonnées, rafting, canyoning, escalade, parcours aventure, parapente, VTT.

Loisirs à thème

Avec participation

INCLUS

Botanique - à partir de 18 ans

Du 20/06 au 27/06 (4 pers. minimum)

4 journées + 1 demi-journée - 250 €

Découverte de la flore exceptionnelle des Pyrénées dans sa diversité des milieux et des étages, encadrée par notre accompagnateur montagne spécialisé botanique.

Marche nordique - à partir de 18 ans

Du 13/06 au 04/07 et du 22/08 au 29/08 (4 pers. minimum)

3 journées + 1 demi-journée - 150 €

Sur des parcours adaptés, vous pratiquerez cette marche tonique dans des paysages grandioses, encadrés par notre accompagnateur montagne marche nordique OTOPI (séances de 2 à 2 h 30 par demi-journée).

Randonnée - à partir de 12 ans

Du 13/06 au 04/07 et du 22/08 au 29/08 (5 pers. minimum)

4 journées + 1 demi-journée - 165 €

Découvrez nos plus beaux sites en une semaine (réserve de Néouvielle, le parc national, la muraille de Baroude...) dans la convivialité et à un rythme adapté.

Multisport - à partir de 12 ans

Du 13/06 au 29/08

6 activités (en journée ou demi-journée) - 279 €

Les Pyrénées dans tous leurs états, dans l'eau, en l'air, sur terre, en France et en Espagne, vivez un séjour inoubliable.

Au programme : 1 canyoning en Espagne, 1 parcours aventure dans les gorges du Moudang, 1 rafting, 1 séance hydrospeed, 1 journée randonnée, 1 baptême de parapente.

Possibilité d'activités à la carte.

BONS PLANS

- Réservez tôt : 20 % de réduction pour un séjour de 7 nuits minimum entre le 04/07 et le 29/08 réservé avant le 27/03 (voir p. 17).
- 21 jours = 17 jours et 14 jours = 12 jours.
- 50 % de réduction sur le séjour du 2^e enfant accompagné de 2 adultes (réduction appliquée sur le tarif le moins cher).
- C'Kdo 6/17 ans du 04/07 au 01/08 : carte d'achat de 8 € sur glaces ou boissons non alcoolisées (séjour de 7 jours minimum).
- Arrivées à la carte (nous consulter). Offres 1, 2 et 3 non cumulables.

Saint-Lary Village - Familles été 2015

PENSION COMPLETE - Réf : 100 112 05

Formule Dynamique montagne

Prix par personne par semaine	3/5 ans	6/11 ans	12/16 ans	17 ans et + adulte
04/07 - 11/07	237	252	367	577
11/07 - 15/08	268	285	410	626

* Alimentation spécifique non fournie.

Supplément chambre individuelle : + 136 €/semaine.

Saint-Lary Village - Familles été 2015

PENSION COMPLETE - Réf : 100 112 05

Formule Découverte et terroir

Prix par personne par semaine	3/5 ans	6/11 ans	12/16 ans	17 ans et + adulte
13/06 - 04/07**	gratuit	90	90	250
04/07 - 11/07	237	252	329	379
11/07 - 15/08	268	285	372	428
15/08 - 29/08**	gratuit	90	90	250

DEMI-PENSION - Réf : 100 112 05

Réduction en €	- 37	- 37	- 70	- 70
----------------	------	------	------	------

* Alimentation spécifique non fournie.

** Séjour en pension complète uniquement.

Supplément chambre individuelle : + 136 €/semaine.

Le prix comprend¹⁰ : l'hébergement, les repas (petit déjeuner, déjeuner et dîner en pension complète ; petit déjeuner et déjeuner ou dîner en demi-pension), les animations adultes et enfants selon les dates indiquées et la formule choisie.

Le prix ne comprend pas : la taxe de séjour, les services et activités mentionnés avec participation, le linge de toilette.

Animaux : + 44 €/animal/sejour.

(1) Voir p. 6 : charte qualité.

Au cœur du pays de l'ours



Aux portes des Pyrénées centrales entre Toulouse, Tarbes et Lourdes, et à 35 km à peine de l'Espagne, découvrez une terre de traditions, dessinée et vivifiée par la montagne, l'eau et la forêt.



Aspet HAUTE-GARONNE Village "Le relais du Bois perché"

PENSION COMPLÈTE DEMI-PENSION

7 nuits à partir de
373 €
en demi-pension



Cloisement en cours

Au sommet d'une butte arborée de 7 ha de prairies et de bois, le village vacances bénéficie d'une vue magnifique sur le village d'Aspet, en balcon plein sud sur le pic du Cagire (1 912 m).

Votre hébergement

Pension complète

Toutes les chambres disposent de sanitaires complets, d'un balcon ou d'une terrasse.

- Chambre 1/2 pers. APMR* (17,5 m²): 2 lits simples ou 1 lit double.

Pour les familles: les enfants disposent de chambres mitoyennes à celle des parents.

* Accessible aux personnes à mobilité réduite.

Les services

Inclus

Parking privé
Local à vélos
TV et Wi-Fi dans chaque chambre

Avec participation

Laverie

Loisirs et animation

Du 11/07 au 15/08



En journée

Terroir et traditions

Rallye patrimoine: résoudre les énigmes du parcours pour trouver les producteurs locaux (à la clé: dégustation de fromages et de charcuteries, présentation de l'artisanat).
Petit train touristique pour découvrir Saint-Gaudens, capitale du Comminges.

Visite d'une ferme laitière avec dégustation de yaourts fermiers.

Découverte et sport

Balade familiale en demi-journée à la découverte de la faune et de la flore. Randonnée sportive sur 1 journée avec pique-nique (encadrée par accompagnateur moyenne montagne).

Loisirs: tournoi de quilles commingeoises.

En soirée

Soirée Espagne: découverte de la cuisine basque et valencienne, initiation aux danses sévillanes.

Soirée conte ou diaporama animé par un historien local: les Pyrénées centrales, le pays de l'ours.

Tir à l'arc de nuit avec flèches enflammées.

Grand jeu avec parcours d'orientation de nuit.

Tournois de tennis sur nos courts éclairés.

Table et saveurs

2 salles de restauration intérieures + terrasse panoramique ombragée.
Possibilité d'emporter son plateau sur le balcon de sa chambre.

Petit déjeuner buffet, déjeuner et dîner servis à l'assiette.

Cuisine à base de produits locaux.
Découverte de spécialités pyrénéennes comme la garbure, le confit de canard ou la croustade. Repas à thème.



ON AIME

- Espace détente avec sauna et bain à bulles.
- Formule "Croq' à toute heure" (voir p.11).



et traditions



Côté détente

Piscine d'été découverte (non surveillée), courts de tennis (couverts et extérieurs), salle de squash, tables de ping-pong, aires de volley et de badminton, boulodrome éclairé, swingolf, aire de tir à l'arc (réservée aux licenciés), prêt de matériel (VTT adultes, raquettes, balles et boules de pétanque).
Sauna, salle de fitness.
Bar, salon TV, bibliothèque, salles de jeux et de détente, salle de danse, salle multimédia et de spectacle.

Aux alentours

À voir

Patrimoine : la cathédrale de Saint-Bertrand-de-Comminges, Saint-Just-de-Valcabrière (inscrite au patrimoine de l'Unesco), les faienceries de Martres-Tolosane, la villa et le musée gallo-romain de Montmaurin, les grottes préhistoriques et le musée de Gargas. Toulouse et la Cité de l'espace, Luchon, Lourdes.

À faire

Sentiers de randonnée pédestre balisés, de la balade familiale à la randonnée montagne (prêt de topoguides).
Pistes de VTT balisées pour débutants ou confirmés.
Spéléologie, tir à l'arc, course d'orientation, équitation, escalarbre, escalade, canyoning et activités d'eaux vives, parapente.
Fêtes de village et marchés de nuit (en été).



Clubs enfants et ados



Du 11/07 au 15/08

12/17 ans

5 demi-journées ou soirées. Différentes propositions faites aux jeunes : rallye photo-vidéo au village et sur le centre, randonnée nocturne dans la forêt, soirée "jeunes reporters" au centre, tournois sportifs, jeu de piste au village le jour du marché. En plus : 1 salle équipée d'ordinateurs, de connexion Wi-Fi gratuite, de matériel son, photo et vidéo.



Loisirs à thème

Avec participation Du 11/07 au 08/08

Phytocosmétique* - à partir de 18 ans

1 journée - 95 €/pers.

Initiation à la phytocosmétique par une spécialiste des plantes médicinales et fabrication de crèmes, onguents, shampooings, eaux florales...

Herboristerie familiale* - à partir de 18 ans

2 journées - 155 €/pers.

Apprendre à connaître les plantes sauvages médicinales, comment les utiliser (récolte, séchage) et les transformer (huiles, onguents, hydrolats).

Apiculture - à partir de 6 ans

3 heures - 10 €/pers.

Avec un apiculteur, examen des ruches après enfumage, surveillance de la reine, découverte du miel en cours de fabrication et dégustation de la dernière récolte.

* Possibilité de combiner les 2 thématiques (phytocosmétique + herboristerie) à certaines dates : 200 € les 3 journées.

BON PLAN

• Réservez tôt : 10 % de réduction pour tout séjour de 7 nuits minimum pour toute réservation effectuée avant le 27/03 (voir p. 17).

Aspet - Familles été 2015

PENSION COMPLETE - Réf : 031 003 01

Prix par personne par semaine	6/11 ans	12/16 ans	17 ans et + adulte
04/05-11/07	320	358	407
11/07-15/08	386	424	473
15/08-31/10	320	358	407

DEMI-PENSION - Réf : 031 003 01

Réduction en €	- 34	- 34	- 34
----------------	------	------	------

* Alimentation spécifique non fournie.

Supplément chambre individuelle : + 136 €/Semaine.

Le prix comprend : l'hébergement, les repas (petit déjeuner, déjeuner et dîner en pension complète ; petit déjeuner et déjeuner ou dîner en demi-pension), les animations adultes et enfants selon les dates indiquées.

Le prix ne comprend pas : la taxe de séjour, les services et activités mentionnés avec participation, le linge de toilette.

Animaux : + 44 €/animal/séjour.

(1) Voir p. 6 : charte qualité.

Gratuit !
- 5 ans*



En terre occitane

Toulouse, la Ville Rose chantée par Nougaro, terre de l'histoire occitane, est aujourd'hui le berceau de l'aéronautique européenne, de l'espace et de la recherche. Pleine de chaleur et de convivialité et de partage, Toulouse fait partie de ces grandes villes européennes où il fait bon vivre.



Toulouse/Mondonville HAUTE-GARONNE
Village "Le domaine d'Ariane" ★★★

PENSION COMPLÈTE DEMI-PENSION FORMULE HÔTELIÈRE LOCATION

1 nuit
à partir de
43€
en formule
hôtelière



Aux portes de Toulouse, vous séjournerez dans un cadre de verdure, sur un parc naturel de 27 ha. Les 20 pavillons de plain-pied sont situés face à un plan d'eau.



Votre hébergement

Tous les hébergements disposent de sanitaires complets et de TV. Les pavillons disposent d'un coin cuisine équipé.

- Chambre 1/2 pers. (16 m²) : 2 lits simples.
- Pavillon 2/4 pers. (50 m²) : séjour/salon avec canapé-lit double, chambre avec 2 couchages.
- Pavillon 4/6 pers. (66 m²) : séjour/salon avec canapé-lit double, 2 chambres avec 2 couchages chacune.
- Pavillon 6/8 pers. (82 m²)* : séjour/salon avec canapé-lit double, 3 chambres avec 2 couchages chacune.

* 1 pavillon accessible aux personnes à mobilité réduite.

Les services

Inclus
Parking
Wi-Fi dans certains bâtiments
TV dans chaque logement

Avec participation
Laverie
Navette gare et aéroport (sur réservation)

Table et saveurs

Pension complète

Salle de restauration avec patio et terrasse.
Petit déjeuner, déjeuner et dîner sous forme de buffet.
1 repas de terroir, plancha et grillades.
Panier-repas sur demande (avec supplément).

Location ou formule hôtelière

Possibilité de repas (avec supplément).



ON AIME

- Un parc de 27 ha.
- Plan d'eau privé.



et aéronautique



Loisirs et animation

Du 11/07 au 22/08



En journée

Toulouse : découverte de la ville, pour un panorama complet des principaux sites et monuments. Vous pourrez déambuler de ruelles en placettes dans le quartier des antiques, à la découverte de ses demeures cossues. Balade dans la forêt de Bouconne, toute proche. Challenge sportif sur place (pétanque, tennis, basket, course d'orientation, ping-pong).

En soirée

Soirée dansante, jeux apéritifs.

Côté détente

Terrains de sport (rugby, tennis, football, basket, pétanque), parcours santé. Aire de pique-nique au bord du lac du domaine d'Ariane, pistes cyclables, tennis de table. Bar.

Aux alentours

À voir

Le canal du Midi. Visite des Ailes anciennes, les coulisses de l'aéroport, l'observatoire astronomique de Jolimont, le Muséum d'histoire naturelle, le musée de la Violette... Cité médiévale de Carcassonne, cité épiscopale d'Albi, Lourdes, le pic du Midi, Gavarnie, Cahors, Rocamadour...

À faire

La Cité de l'espace. Les marchés de pays. Le labyrinthe de Merville, le château de Laréole. Jazz in Marciac.

Clubs enfants et ados



Du 11/07 au 15/08

6/15 ans

- 6 demi-journées d'activités à choisir parmi balades, challenges sportifs (parcours d'orientation, rugby, foot, basket), ateliers : découverte de l'astronomie, construction de planeurs.

Loisirs à thème

Avec participation Du 18/07 au 15/08

Aéronautique - à partir de 12 ans

2 h 30 environ - 10 €/pers.

Une séance de simulateur de vol pour ressentir les sensations d'un véritable pilote !

Arts plastiques - à partir de 12 ans

2 h 30 environ - 30 €/pers.

Atelier mosaïque, papier collé, scrapbooking..., l'occasion de manipuler, imaginer et créer une œuvre originale !



BON PLAN

- Réservez tôt : 15 % de réduction en location (10 % de réduction en pension complète) pour tout séjour de 7 nuits minimum compris entre le 04/07 et le 29/08 pour toute réservation effectuée avant le 27/03 (voir p. 17).

Toulouse/Mondonville - Familles été 2015

LOCATION - Réf: 031 001 02

Prix par location par semaine	Pavillon 2/4 pers.	Pavillon 4/6 pers.	Pavillon 6/8 pers.
11/04-18/07*	415	618	820
18/07-15/08	512	779	1045
15/08-31/10*	415	618	820

* Tarifs sans animation.

Le prix comprend⁽¹⁾ : l'hébergement, les animations adultes et enfants selon les dates indiquées pour la formule "avec animation".

Le prix ne comprend pas : la taxe de séjour, les animations adultes et enfants pour la formule "sans animation", les services et activités mentionnés avec participation, le linge de lit et de toilette.

Toulouse/Mondonville - Familles été 2015

PENSION COMPLÈTE - Réf: 031 001 04

Prix par personne par semaine	6/11 ans	12/16 ans	17 ans et + adulte
18/07-15/08	421	445	469
18/07-15/08	362	386	410

* Alimentation spécifique non fournie.

Le prix comprend⁽¹⁾ : l'hébergement, les repas (petit déjeuner, déjeuner et dîner), les animations adultes et enfants selon les dates indiquées, le linge de lit.

Le prix ne comprend pas : la taxe de séjour, les services et activités mentionnés avec participation, le linge de toilette.

Toulouse/Mondonville - Familles été 2015

FORMULE HÔTELIÈRE - Réf: 031 001 01

Prix par personne par nuit + petit déjeuner	Chambres		Pavillons		
	1 pers.	2 pers.	2/4 pers.	4/6 pers.	6/8 pers.
11/04-04/07	63	43	56	49	47
22/08-31/10	63	43	56	49	47

* Enfant payant à partir du moment où il occupe un lit (possibilité d'ajouter un lit bébé - non fourni par le village vacances).

Le prix comprend⁽¹⁾ : l'hébergement, le petit déjeuner, le linge de lit et de toilette.

Le prix ne comprend pas : la taxe de séjour, les animations adultes et enfants, les services et activités mentionnés avec participation.

(1) Voir p. 6 : charte qualité.

Vacances pour tous et ses partenaires vacances

- Pour compléter notre gamme de destinations, nous avons invité des associations partenaires à vous proposer quelques-uns de leurs villages vacances.
- Idéalement situés, proposant tous des animations et un accueil chaleureux, ils sont l'occasion de découvrir une région dans une ambiance authentique...

 Villages à la mer

 Villages à la campagne

 Villages à la montagne



pages 86 à 93

Notre sélection de villages partenaires



**Animations
en journée et
en soirée**

**Pension complète,
demi-pension,
location**

**Clubs
enfants et ados**



Entre mer et montagne

Au cœur de l'arrière-pays niçois, aux portes des joyaux de la Côte d'Azur et à 35 km de Nice, Gilette offre un panorama exceptionnel face aux pics du Mercantour. Le village de caractère donne sur la rivière de l'Estéron et sur la vallée du Var.



senteurs du Sud



Gilette ALPES-MARITIMES Village "Le domaine de l'Olivaie" ***

PENSION COMPLÈTE DEMI-PENSION

7 nuits à partir de
425 €
en pension complète



ON AIME

- Le cadre naturel exceptionnel.
- La proximité de la Côte d'Azur et du Mercantour.
- L'ambiance familiale du village.

Situé sur les hauteurs de Gilette et bénéficiant d'une vue magnifique, le village vacances se trouve dans une ancienne plantation d'oliviers. Un véritable village "coup de cœur" pensé particulièrement pour les familles.

Votre hébergement

Toutes les chambres sont équipées de sanitaires complets et disposent d'une ouverture sur un balcon ou sur une loggia.

- Chambre 4 pers. (16 m² environ) : pièce avec 2 lits simples, coin couchage (séparation mobile) avec 2 lits superposés.
- Chambre 6 pers. (26 m² environ) : pièce avec 2 lits simples, coin couchage (séparation mobile) avec 2 lits superposés. Mezzanine avec 2 lits simples.

Les services

Inclus

Wi-Fi (à la bibliothèque), parking, accueil cyclotourisme, espace tourisme conseil.

Avec participation

Laverie.

Location de kit bébé.

Restauration

Juillet/août : les repas sont proposés sous forme de buffet varié (vin inclus). Pique-nique sur réservation.

Hors saison : petit déjeuner en buffet, repas servis à l'assiette (vin inclus).

Côté détente

Piscine et pataugeoire (non chauffées), tir à l'arc, boudodrome, terrain de volley, ping-pong, aire de jeux pour enfants.

Bar avec patio. Salle TV, bibliothèque.

Loisirs et animation

Du 04/07 au 29/08

Adultes et familles : randonnées pédestres accompagnées dans l'arrière-pays et le parc du Mercantour, atelier arts plastiques, gym d'éveil et de remise en forme, aquagym, jeux nautiques, tir à l'arc, tournois sportifs. Soirées dansantes, spectacle, cabaret, diaporama, jeux, contes...

Clubs enfants et ados (4/7 ans, 8/12 ans et 13 ans et +) : Activités de plein air et manuelles, sorties nature et découverte, ateliers artistiques...

1fois/semaine : journée en extérieur autour d'une activité ludique ou sportive.

Aux alentours

À voir

Nice, Cannes, Menton, Monaco, Vallauris, les îles de Lérins, le col de Turin, le parc du Mercantour, la vallée de la Vésubie, Saint-Paul-de-Vence...

À faire

Randonnées aquatiques, canyoning, rafting, parapente, vélo, via ferrata, escalade. Marchés provençaux et italiens.

Gilette - Familles été 2015

■ PENSION COMPLÈTE - Réf: 412 003 01

■ DEMI-PENSION - Réf: 412 003 02

Prix par personne par semaine	3/6 ans	7/13 ans	14 ans et + adulte
20/06-04/07	Pension complète 213	319	425
04/07-11/07	Pension complète 258	386	515
	Demi-pension 224	336	448
11/07-01/08	Pension complète 280	419	559
	Demi-pension 243	356	486
01/08-15/08	Pension complète 325	488	650
	Demi-pension 283	424	566
15/08-22/08	Pension complète 280	419	559
	Demi-pension 243	365	486
22/08-29/08	Pension complète 258	386	515
	Demi-pension 224	336	448
29/08-10/10	Pension complète 213	319	425

*Alimentation spécifique non fournie.

Supplément chambre individuelle : + 136 €/semaine.

Le prix comprend : l'hébergement du samedi au samedi, les repas (petit déjeuner, déjeuner et dîner en pension complète ; petit déjeuner et dîner en demi-pension), le linge de lit et de toilette, les animations adultes et enfants selon les dates indiquées, le ménage de fin de séjour.

Le prix ne comprend pas : la taxe de séjour, les services et activités mentionnés avec participation. (1) Voir p. 6 : charte qualité.

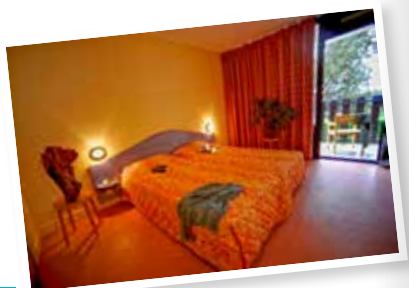



Sur la Côte d'Azur

Entre calanques et massif forestier de l'Estérel, Fréjus est une ville d'art et d'histoire. Sa douceur de vivre, toute provençale, vous charmera.



Fréjus VAR Village "Les résidences du Colombier" ***



ON AIME

- L'ambiance familiale et festive.
- Les pavillons style provençal.
- La proximité du centre-ville.

À 4 km des plages de sable fin et du centre-ville, le village vacances s'étend au cœur d'une magnifique pinède, à l'ombre de pins parasols. Un formidable lieu de détente pour des vacances familiales réussies.

Votre hébergement

Pavillons de style provençal, tous de plain-pied avec sanitaires complets. Réfrigérateur. Petit jardin privé avec salon de jardin. TV dans chaque chambre.

- Chambre 2 pers. (19 m² environ) : 2 lits simples.
- Chambre 4 pers. (25 m² environ) : 1 lit double et 2 lits superposés avec séparation partielle.

Les services

Inclus

Parking privé, Wi-Fi (à l'accueil et au bar), prêt de kit bébé. Espace conseil tourisme.

Avec participation

Laverie.

Restauration

Juillet/août : repas proposés sous forme de buffet (vin inclus). Menu à thème chaque semaine et nombreuses spécialités provençales. Panier-repas sur réservation. Repas "soirée patio" inclus.

Hors saison : petit déjeuner en buffet, repas servis à l'assiette (vin inclus).

Côté détente

Piscine et pataugeoire (non chauffées), tir à l'arc, boudodrome, terrain de volley, ping-pong, salle de fitness, espace détente, aire de jeux pour enfants.

Salle TV, bibliothèque, ludothèque.

Bar avec terrasse donnant sur la piscine.

Loisirs et animation

Du 04/07 au 29/08

Adultes et familles : aquagym, jeux aquatiques (juillet/août), randonnées accompagnées. Soirées dansantes, à thème, spectacle cabaret, intervenants extérieurs.

Clubs enfants et ados - 5 journées par semaine

4/7 ans et 8/12 ans : jeux d'éveil et éducatifs, dessin, peinture,

maquillage, théâtre, mime, chansons, expression corporelle, découverte de nouveaux paysages.

13 ans et + : chasse aux trésors, rallyes sportifs, ateliers manuels ou artistiques, détente, soirées...

Aux alentours

À voir

Vestiges historiques de Fréjus, cap Dramont, Ramatuelle, Sainte-Maxime, Draguignan, Cannes, Saint-Tropez.

À faire

Randonnées aquatiques, planche à voile, location de bateau, plongée sous-marine, VTT, bowling, kart indoor, randonnées équestres. Marineland à Antibes, marché aux fleurs à Nice.

7 nuits à partir de
380 €
en pension complète

PENSION COMPLÈTE DEMI-PENSION



Fréjus - Familles été 2015

PENSION COMPLÈTE - Réf : 412 006 01

DEMI-PENSION - Réf : 412 006 02

Prix par personne par semaine	3/6 ans	7/13 ans	14 ans et + adulte
11/04 - 09/05	Pension complète 200	299	399
09/05 - 04/07	Pension complète 218	326	435
04/07 - 11/07	Pension complète 275	412	549
	Demi-pension 239	358	478
11/07 - 01/08	Pension complète 305	458	610
	Demi-pension 265	398	531
01/08 - 15/08	Pension complète 355	533	710
	Demi-pension 309	463	618
15/08 - 22/08	Pension complète 305	458	610
	Demi-pension 265	398	531
22/08 - 29/08	Pension complète 275	412	549
	Demi-pension 239	358	478
29/08 - 26/09	Pension complète 218	326	435
	26/09 - 10/10	Pension complète 190	285

*Alimentation spécifique non fournie.

Supplément chambre individuelle : 126 €/semaine.

Le prix comprend : l'hébergement du samedi au samedi, les repas (petit déjeuner, déjeuner et dîner en pension complète ; petit déjeuner et dîner en demi-pension), le linge de lit et de toilette, les animations adultes et enfants selon les dates indiquées, le ménage de fin de séjour.

Le prix ne comprend pas : la taxe de séjour, la caution de 260 €, les services et activités mentionnés avec participation.

(1) Voir p. 6 : charte qualité.

Gratuité à
- 3 ans*

Plus d'Infos, disponibilités
et réservation en ligne sur
www.vacances-pour-tous.org



Sur la Côte des Roses

Au cœur du golfe du Lion, entre Narbonne et Béziers, Saint-Pierre-la-Mer vous offre un cadre dépaysant et l'ambiance d'un ancien village de pêcheurs pour des vacances familiales et ensoleillées.



plage et soleil



Saint-Pierre-la-Mer AUDE Village "Les Girelles"

LOCATION

7 nuits
à partir de
249€
en location



ON AIME

- À 100 m de la plage.
- Le gouffre de l'Œil doux accessible à pied au départ du village.



À 50 m de la vaste plage de sable fin longeant Saint-Pierre-la-Mer et à 500 m du centre-ville, le village vacances vous permet de profiter de tous les avantages du bord de mer.

Votre hébergement

Tous les logements disposent d'un coin cuisine équipé et de sanitaires complets (wc parfois séparés).

La résidence – 1^{er} et 2^e étages

- 2 pièces 2/4 pers. (30 m² environ) : séjour avec 1 banquette lit simple, chambre avec 2 lits simples.
- 3 pièces 4 pers. (35 m² environ) : séjour, 2 chambres avec chacune 2 lits simples.

Le village – rez-de-chaussée et 1^{er} étage

- 3 pièces 6 pers. (50 m² environ) : séjour avec 1 canapé-lit double, 2 chambres avec chacune 2 lits simples.
- 4 pièces 8 pers. (75 m² environ) : séjour avec 1 canapé-lit double, 3 chambres avec chacune 2 lits simples.

Les services

Inclus

Wi-Fi (à l'accueil), prêt de kit bébé (sur réservation), parking privé, barbecue collectif.

Avec participation

Bar et snack sur place ou à emporter (juillet/août), laverie, location de linge de lit et de toilette.

Côté détente

Piscine (de mi-juin à mi-septembre, selon météo), aire de jeux pour les enfants.

Bibliothèque, salle TV (pendant vacances scolaires).

Loisirs et animation

Du 04/07 au 29/08 du lundi au vendredi.

Adultes et familles : réveil tonique, activités sportives et ludiques (beach-volley, pétanque, ping-pong), découverte du patrimoine local. En soirée : spectacles culturels, jeux quiz, soirées dansantes et à thème.

Clubs enfants du 06/07 au 29/08 du lundi au vendredi :

4/7 ans et 8/12 ans : activités de plein air, activités manuelles et découverte du milieu maritime. Animations au village

vacances "Les Romarins" à 500 m pour les 4/7 ans.

Animation ados (13/17 ans) : animations ponctuelles selon le nombre de participants.

Aux alentours

À voir

Gruissan, canal du Midi, Narbonne, Carcassonne, Minerve, Béziers, Sète, Fontfroide, Pézenas, Perpignan...

À faire

Sports nautiques (char à voile, planche à voile, kitesurf, plongée sous-marine), sorties en mer, équitation, ULM, location de VTT.

Festivités : festival percussif gratuit "Lâcher de Percus" (fin juin), animations estivales de la station balnéaire (concerts, marchés nocturnes...).

Saint-Pierre-la-Mer – Familles été 2015

LOCATION – Réf : 412 011 01

Prix par location par semaine	La résidence		Le village	
	2 et 3 pièces/4 pers.	3 pièces/6 pers.	4 pièces/8 pers.	
13/06 - 20/06	249	269	329	
20/06 - 27/06	356	419	492	
27/06 - 04/07	735	845	925	
04/07 - 01/08	925	1029	1229	
01/08 - 15/08	993	1109	1298	
15/08 - 22/08	925	1029	1229	
22/08 - 29/08	735	845	925	
29/08 - 12/09	249	269	329	

Le prix comprend⁽¹⁾ la location (charges incluses) du samedi au samedi, les animations adultes et enfants selon les dates indiquées.

Le prix ne comprend pas : le linge de lit et de toilette, la taxe de séjour, la caution de 260 €, le ménage de fin de séjour, les services et activités mentionnés avec participation.

(1) Voir p. 6 : charte qualité.

Plus d'Infos, disponibilités
et réservation en ligne sur
www.vacances-pour-tous.org



Sur la Côte de Lumière

Entre Saint-Jean-de-Monts et Les Sables-d'Olonne, laissez-vous séduire par l'authenticité de la côte vendéenne, ses plages de sable fin, ses forêts de pins, ses marais salants et ses îles sauvages, Yeu et Noirmoutier.



Saint-Hilaire-de-Riez VENDÉE Village "La Grande Dune"

LOCATION

7 nuits
à partir de
199€
en location



ON AIME

- Accès direct à la plage.
- Village à taille humaine.
- Animation familiale.

Blotti au creux des dunes, en bord de plage, le village vacances offre un environnement calme et reposant dans un parc agréable. Une destination idéale pour toute la famille.

Votre hébergement

Répartis dans un parc dunaire, les logements disposent d'un coin cuisine équipé, de sanitaires complets et d'une terrasse équipée d'un salon de jardin. TV.

- **Mobile home 4/5 pers.** (28 m² environ) : séjour avec canapé-lit simple, chambre avec 1 lit double, chambre avec 2 lits simples.
- **Maisonnette 5/6 pers.** (37 m² environ) : séjour avec canapé-lit double, chambre avec 1 lit double, chambre avec 2 lits superposés.

Les services

Inclus

Wi-Fi (à l'accueil), parking privé, prêt de kit bébé (sur réservation avant l'arrivée).

Barbecues collectifs (juillet/août).

Espace tourisme conseil.

Avec participation

Bar d'animation (juillet/août – avec dépôt de pain et glaces), laverie, location de linge de lit et de toilette.

Côté détente

Piscine chauffée avec bassin pour enfants (du 15/05 au 15/09, selon météo), ping-pong, baby-foot, boulodrome, aire de jeux pour enfants, piste cyclable à l'entrée du village. Bibliothèque.

Loisirs et animation

Du 04/07 au 29/08 du lundi au vendredi

Adultes et familles : activités sportives et ludiques (réveil musculaire, aquagym, footing, beach-volley, tournois sportifs, palais vendéen) et découverte du pays vendéen.

En soirée : jeux, contes, spectacles ludiques et culturels.

Clubs enfants et ados (juillet/août)

4/10 ans : jeux de plage, sculpture sur sable, chasse au trésor, jeux de détective, ateliers lecture...

10/17 ans : pique-nique sur la plage, paint ball, laser games, escalarbres.

Aux alentours

À voir

L'île de Noirmoutier, l'île d'Yeu, Saint-Gilles-Croix-de-Vie, Saint-Jean-de-Monts, le Puy du Fou.

À faire

Équitation, tennis, golf, escalarbres, char à voile, planche à voile, kayak de mer, catamaran, surf, pêche, randonnées pédestres, parc aquatique, discothèque, casino.

Saint-Hilaire-de-Riez – Familles été 2015

LOCATION – Réf : 412 008 01

Prix par location par semaine	Mobile home 3 pièces 4/5 pers.	Maisonnette 3 pièces 5/6 pers.
11/04-02/05	-	219
02/05-30/05	199	219
30/05-20/06	227	258
20/06-04/07	330	372
04/07-01/08	865	939
01/08-22/08	969	1045
22/08-29/08	865	939
29/08-05/09	330	372
05/09-12/09	227	258
12/09-26/09	199	219

Le prix comprend¹⁾ : la location (charges incluses) du samedi au samedi, les animations adultes et enfants selon les dates indiquées.

Le prix ne comprend pas : le linge de lit et de toilette, la taxe de séjour, la caution de 260 €, les services et activités mentionnés avec participation, le ménage de fin de séjour.

Animaux : + 42 €/animal/séjour (uniquement en maisonnettes – hors juillet/août).

(1) Voir p. 6 : charte qualité.

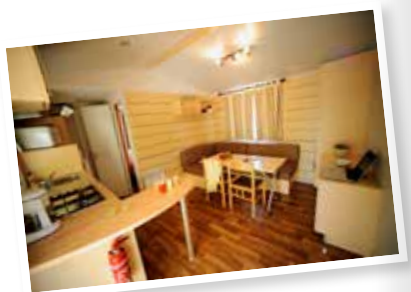



Au cœur de la presqu'île de Rhuys

Entre le golfe du Morbihan et l'océan, Sarzeau est une ville à forte identité maritime et ostréicole, enracinée dans les traditions bretonnes. Venez découvrir le patrimoine breton, ses cités de caractère, ses ports et ses paysages envoûtants...

Sarzeau MORBIHAN Village "Ty an Diaoul"



ON AIME

- La proximité de la mer et du patrimoine breton.
- Une presqu'île côté golfe et océan.



entre golfe et Océan



7 nuits à partir de
209€
en location

LOCATION

Le village vacances vous accueille dans un agréable parc arboré, à 2 km des plages et à 7 km de Sarzeau (côté océan), pour découvrir le charme unique du golfe du Morbihan.



Votre hébergement

Tous les logements disposent d'un coin cuisine équipé, de sanitaires complets et d'une terrasse avec salon de jardin (+ auvent pour les mobile homes).

Mobile homes

- 3 pièces 4 pers. (21 m² environ) : séjour, chambre avec lit double, chambre avec 2 lits superposés.
- 4 pièces 6/8 pers. (32 m² environ) : séjour avec canapé-lit double, chambre avec 1 lit double, 2 chambres avec 2 couchages chacune.

Maisonnettes

- 3 pièces 4/6 pers. (63 m² environ) : séjour avec canapé-lit tiroir. Chambre avec 1 lit double. À l'étage, chambre avec 2 lits simples. TV.

Les services

Inclus

Wi-Fi (au bar), parking privé, prêt de kit bébé (sur réservation avant l'arrivée), TV (dans les maisonnettes). Espace conseil tourisme.

Avec participation

Restauration rapide (juillet/août), plats à emporter, repas à thème (sur réservation), barbecues collectifs. Laverie, location de linge de lit et de toilette.

Côté détente

Piscine chauffée (mi-mai à mi-septembre, selon météo), boudrome, aire de jeux pour enfants, terrain multisport. Bar, bibliothèque, salon TV, jeux de société.

Loisirs et animation

Du 04/07 au 29/08 du lundi au vendredi

Adultes et familles : découverte du patrimoine local, activités sportives, une randonnée découverte de la Bretagne animée par un enfant du pays chaque semaine. En soirée : jeux, spectacles, soirées dansantes et à thème.

Clubs enfants

6/12 ans : ateliers créatifs, grands jeux et balades dans le village, atelier lecture, découverte de la nature. Rencontre ados pour les 13/17 ans.

Aux alentours

À voir

Château de Suscinio à Sarzeau, presqu'îles de Rhuys et de Quiberon, golfe du Morbihan et ses îles, Vannes, Rochefort-en-Terre, Lorient...

À faire

Circuits pédestres et à vélo, pêche à pied ou en mer, location de vélos et de bateaux, école de voile à Penvins (planche à voile, voile, kayak), centre équestre, escalarbre.

Sarzeau - Familles été 2015

LOCATION - Réf: 412 007 01

Prix par location par semaine	Mobile homes		Maisonnettes
	4 pers.	6/8 pers.	4/6 pers.
11/04-02/05	-	-	279
02/05-20/06	209	249	279
20/06-04/07	369	421	474
04/07-01/08	799	898	959
01/08-15/08	885	975	1030
15/08-22/08	799	898	959
22/08-29/08	669	725	779
29/08-26/09	249	269	279

Le prix comprend : la location (charges incluses) du samedi au samedi, les animations adultes et enfants selon les dates indiquées.

Le prix ne comprend pas : le linge de lit et de toilette, la taxe de séjour, la caution de 260 €, les services et activités mentionnés avec participation, le ménage de fin de séjour.

Animaux : + 44 €/animal/séjour.

(1) Voir p. 6 : charte qualité.





Le Périgord noir

Entre Sarlat et Montignac-Lascaux, Saint-Geniès est un village typique au cœur du Périgord noir situé dans un espace naturel protégé. Vous aurez le loisir de découvrir cette magnifique région réputée pour son patrimoine historique et culturel.



détente et authenticité



7 nuits à partir de **510€** en location

Saint-Geniès DORDOGNE Village "Le domaine de Pelvézy" ★★★

LOCATION



Au milieu d'un vaste parc boisé, la vie au domaine se fait autour de la place centrale et du château, véritable agora où l'on retrouve la piscine, le bar, la bibliothèque et les espaces d'activités.



Votre hébergement

Chalets en bois, avec ou sans mitoyenneté, disposant tous d'une cuisine équipée et de sanitaires complets. Terrasse privative avec salon de jardin.

- 3 pièces 4 pers. (40 m² environ) : chambre avec 1 lit double, chambre avec 2 lits simples.

Aux alentours

À voir

Rocamadour, Sarlat, grotte de Lascaux, châteaux de Hautefort, de Beynac et de Castelnaud, Domme, vallée de la Dordogne, sites préhistoriques des Eyzies-de-Tayac.

À faire

Visites de la région organisées par le village vacances (découverte du patrimoine préhistorique, gastronomie de la région, visite d'une ferme d'élevage de canards ou de plantation de tabac ou de noix), parc aventures, canoë, quad, escalade, parc aquatique, randonnées.

Les services

Inclus

Parking privé, Wi-Fi (au bar), Prêt de lit bébé (sur réservation et selon disponibilités). Espace conseil tourisme.

Avec participation

Bar avec terrasse et TV, salle de restaurant avec terrasse donnant sur la piscine (cuisine traditionnelle et régionale à la carte).

Côté détente

Piscine découverte, salle de fitness, hall d'activités, boudrome, tables de ping-pong, tir à l'arc, aire de jeux pour enfants.

Salle TV, salle d'animation, bibliothèque, salon lounge avec mezzanine.

Loisirs et animation

Du 04/07 au 29/08

Adultes et familles : réveil musculaire, gymnastique, ateliers d'arts et d'activités manuelles, tir à l'arc, tournois sportifs. Soirée spectacle et cabaret, soirée thématique, soirées dansantes.

Clubs enfants (lundi au vendredi)

6/12 ans : activités artistiques (dessin, peinture, maquillage, théâtre, mime, chansons, expression corporelle), découverte du patrimoine local, de la faune et de la flore...

13/17 ans : chasse aux trésors, rallyes sportifs, ateliers manuels ou artistiques, détente, soirées...



Saint-Geniès - Familles été 2015

LOCATION - Réf: 412 005 01

Prix par location par semaine	3 pièces	4 pers.
28/06-05/07	598	
05/07-26/07	799	
26/07-16/08	920	
16/08-23/08	799	
23/08-30/08	510	

Le prix comprend : la location (charges incluses) du dimanche au dimanche, les animations adultes et enfants selon les dates indiquées, le linge de lit.
Le prix ne comprend pas : le linge de toilette, la taxe de séjour, la caution de 260 €, le ménage de fin de séjour, les activités et services mentionnés avec participation.
(1) Voir p. 6 : charte qualité.



ON AIME

- Les chalets répartis autour du château.
- La proximité des grands sites touristiques.

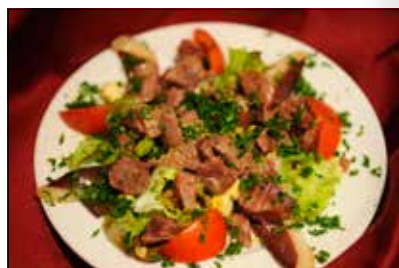



Au cœur des gorges de la Loire

À 25 km du Puy-en-Velay, Vorey-sur-Arzon est situé sur l'itinéraire de Saint-Jacques-de-Compostelle. Vous pourrez découvrir le patrimoine gastronomique et culturel d'une région à la nature préservée et aménagée.



en pleine nature



7 nuits à partir de
175 €
en location

Vorey-sur-Arzon HAUTE-LOIRE
Village "Le clos Moulin" ★★★

LOCATION



ON AIME

- Le cadre au bord de la Loire.
- Une ambiance familiale.

À 300 m du centre et de ses commerces, le village de gîtes se situe dans un écrin de verdure, en bordure de Loire, un cadre pittoresque et calme pour des vacances authentiques.

Votre hébergement

Les gîtes de 2 à 7 personnes sont intégralement rénovés et disposent d'un séjour avec coin cuisine équipé, sanitaires complets. Terrasse privative avec salon de jardin. TV (en location).

- Gîte 2/4 pers. (25 m² environ + 9 m² de mezzanine) : séjour avec canapé-lit double, mezzanine avec 2 lits simples.
- Gîte 4/6 pers. (39 m² environ) : séjour avec banquette-lit double. 2 chambres avec 2 lits simples chacune.
- Gîte 6/7 pers. (50 m² environ) : séjour, mezzanine et 2 chambres avec des lits simples ou séjour et 3 chambres avec des lits simples.

Les services

Inclus

Parking, prêt de kit bébé (sur réservation avant l'arrivée). Barbecue collectif. Espace tourisme conseil. Accès Wi-Fi au bar.

Avec participation

Laverie, location de TV et de linge de toilette. Restaurant à la carte, plats à emporter, bar avec terrasse (juillet / août).

Côté détente

Piscine avec pataugeoire chauffée, terrain de volley, boudodrome, aire de jeux pour enfants. Bibliothèque, jeux de société.

Loisirs et animation

Du 05/07 au 30/08 du lundi au vendredi

Adultes et familles : tournois sportifs. Soirées jeux, karaoké. Clubs enfants 6/12 ans (du lundi au samedi) : activités sportives et artistiques, chasse au trésor, organisation d'un spectacle.

Aux alentours

À voir

Le Puy-en-Velay, le château de Lavoute-Polignac, la forteresse de Polignac, l'abbatiale Saint-Robert et la chambre des échos à La Chaise-Dieu, l'écomusée des Chaumières de Bigorre, le prieuré de Chamalières-sur-Loire.

À faire

Canoë, rafting, VTT, cani-rando, tir sportif, randonnées pédestres, tennis, piscine ludique, pêche à la ligne, espace détente.



Vorey-sur-Arzon – Familles été 2015

LOCATION – Réf : 412 004 01

Prix par location par semaine	Gîtes		
	2/4 pers.	4/6 pers.	6/7 pers.
12/04-21/06	175	225	270
21/06-05/07	250	310	355
05/07-02/08	445	499	575
02/08-23/08	498	575	649
23/08-30/08	445	499	575
30/08-20/09	175	225	270

Le prix comprend : la location (charges incluses) du dimanche au dimanche, les animations adultes et enfants selon les dates indiquées, le linge de lit.

Le prix ne comprend pas : le linge de toilette, la taxe de séjour, la caution de 260 €, les services et activités mentionnés avec participation, le ménage de fin de séjour.

Animaux : + 3 €/animal/jour (1 seul animal/gîte – hors vacances scolaires).

(f) Voir p. 6 : charte qualité.

Plus d'Infos, disponibilités
et réservation en ligne sur
www.vacances-pour-tous.org



Au pays du Mont-Blanc

Les amoureux de la montagne ont rendez-vous à 1 036 m d'altitude. Admirez un cadre grandiose tout en bénéficiant d'un ensoleillement maximum ! Véritable petite sœur de Megève, la "station village" de Praz-sur-Arly a su conserver son authenticité.



Praz-sur-Arly HAUTE-SAVOIE Village "Les Essertets" ★★★

PENSION COMPLÈTE DEMI-PENSION LOCATION

7 nuits à partir de **260€** en location



Ouverte sur un panorama exceptionnel et bénéficiant d'un fort ensoleillement, cette maison familiale est un lieu idéal pour pratiquer les sports de pleine nature et partir à la découverte du terroir savoyard. Un village authentique !

Votre hébergement

Pension complète - Demi-pension

Toutes les chambres sont équipées de sanitaires complets.
• Chambre 2/4 pers. (14 à 16 m²) : 1 canapé-lit double et 2 lits simples.

Location

Tous les appartements disposent d'un coin cuisine équipé et de sanitaires complets avec wc séparés, prise TV.
• 2 pièces 5 pers. (35 m² environ) : séjour avec 1 canapé-lit double. Chambre avec 1 canapé-lit double et 1 lit gigogne.

Les services

Inclus

Parking, Wi-Fi (à l'accueil). Prêt de kit bébé (selon disponibilités). Espace tourisme conseil.

Avec participation

Laverie, location de linge de toilette.

Restauration

Inclus en pension complète : repas servi à l'assiette ou sous forme de buffet pendant les vacances scolaires (vin inclus). Possibilité de paniers-repas sur demande. Cuisine savoyarde, dîners à thème.

Avec participation en location : forfait "repas liberté", petits déjeuners, repas à la carte. Possibilité de commande de pain et de plats à emporter.

Côté détente

Piscine découverte et chauffée (de juin à septembre) avec pataugeoire, boudodrome, aire de jeux pour enfants. Salle d'animation, salle TV, bibliothèque, table de ping-pong.

Loisirs et animation

Du 05/07 au 30/08

Adultes et familles : initiation au tir à l'arc, pétanque, balades pédestres, gym douce, jeux et tournois divers. En soirée : jeux apéritifs, conférence, spectacle, soirée cabaret, soirée dansante, karaoké...

Clubs enfants

4/7 ans et 8/12 ans : jeux d'éveil et éducatifs, activités artistiques, découverte de la montagne...
Animation ados (13/17 ans) : chasse aux trésors, rallies sportifs, ateliers manuels ou artistiques, détente, soirées...

Aux alentours

À voir

Chamonix, cirque du Fer à Cheval/Samoëns, Cormet de Roselend, Megève, Annecy, col des Aravis.

À faire

Sports en eaux vives (canyoning, rafting, hydrospeed), plan d'eau de Flumet, parapente, luge d'été, marche nordique, randonnées, escalade, sophrologie, VTT...

Praz-sur-Arly - Familles été 2015

LOCATION

Ref : 412 001 01

Prix par location par semaine	2 pièces 2/5 pers.
30/05-04/07	260
04/07-11/07	510
11/07-01/08	635
01/08-15/08	745
15/08-22/08	635
22/08-29/08	510
30/08-20/09	260

Le prix comprend : la location (charges incluses) du dimanche au dimanche, les animations adultes et enfants selon les dates indiquées, le linge de lit.

Le prix ne comprend pas : le linge de toilette, la taxe de séjour, la caution de 260 €, les services et activités mentionnés avec participation, le ménage de fin de séjour.

Praz-sur-Arly - Familles été 2015

PENSION COMPLÈTE - Ref : 412 001 02

Ref : 412 001 02

Prix par personne par semaine	3/6 ans	7/13 ans	14 ans et + adulte
31/05-05/07	Pension** 185	278	370
04/07-11/07	Pension** 203	304	405
11/07-01/08	1/2 pension 176	264	352
01/08-15/08	Pension** 225	338	450
15/08-22/08	1/2 pension 196	294	392
22/08-29/08	Pension** 255	383	510
30/08-20/09	1/2 pension 222	333	444
15/08-22/08	Pension** 225	338	450
22/08-29/08	1/2 pension 196	294	392
29/08-19/09	Pension** 203	304	405
	1/2 pension 176	264	352
	Pension** 185	278	370

*Alimentation spécifique non fournie. **Pension complète. Supplément chambre individuelle : + 136 €/semaine.

Le prix comprend : l'hébergement du dimanche au dimanche, les repas (petit déjeuner, déjeuner et dîner en pension complète; petit déjeuner et dîner en demi-pension), les animations adultes et enfants selon les dates indiquées, le linge de lit et de toilette, le ménage de fin de séjour.

Le prix ne comprend pas : la taxe de séjour, les services et activités mentionnés avec participation.

(1) Voir p. 6 : charte qualité.



ON AIME

- L'ambiance chaleureuse.
- La piscine chauffée.
- Une station authentique et familiale.



Gratuit !
-3 ans+

pages 96 à 177

Séjours en location

En France et à l'étranger

Campings

Résidences locatives...



Des offres spéciales pour des vacances moins chères !

- Offre "Réservez tôt" : de 5 % à 30 % de réduction pour des inscriptions à certaines dates.
- 8 nuits au prix de 7 ● 14 nuits au prix de 12
- 1 semaine offerte pour un séjour de 2, 3 ou 4 semaines.
- De 5 % à 40 % de réduction selon la durée du séjour.



côté ville



La Ville Lumière

Paris est considérée comme l'une des plus belles villes au monde. De musées en bars tendance, de monuments en restaurants prisés, Paris ne cesse de surprendre ses visiteurs. Venez découvrir cette cité chargée d'histoire qui vit et évolue de jour en jour.

Paris/Saint-Ouen ÎLE-DE-FRANCE Centres internationaux

FORMULE HÔTELIÈRE LOCATION

1 nuit à partir de **32,41 €** en formule hôtelière



ON AIME

- Un rapport qualité/prix unique dans la capitale.
- Résidences situées à proximité des transports en commun.

3 résidences idéalement situées pour découvrir Paris. Vous serez reçus par une équipe d'accueil qui sera à votre disposition pour vous renseigner au mieux sur les ressources et services de Paris.

Votre hébergement

Centre international Maurice Ravel

Il est situé dans un quartier calme et résidentiel à proximité du bois de Vincennes.

Accès métro : Porte de Vincennes (ligne 1), Bel-Air (ligne 6)

Accès tramway : Montempoivre (T3a)

Toutes les chambres disposent de sanitaires complets.

- Chambre individuelle : 1 lit simple.
- Chambre 2 pers. : 2 lits simples.
- Chambre 3 pers. APMR* : 3 couchages.
- Chambre 4 pers. : 4 couchages.

* Accessible aux personnes à mobilité réduite, nous consulter.

Centre international Kellermann

Il est implanté dans un parc arboré très calme au sud de Paris, au sein d'un quartier où sont proposés tout au long de l'année expositions et événements culturels.

Accès métro : Porte d'Italie (ligne 7)

Accès tramway : Porte d'Italie (T3a)

- Chambre 2 pers. : 2 lits simples.
- Chambre 3 pers. APMR* : 3 couchages.

* Accessible aux personnes à mobilité réduite, nous consulter.

Centre international*** Jean-Baptiste Clément

Au cœur de Saint-Ouen et à proximité des plus grands sites touristiques, la résidence de 7 étages vous offre un hébergement de qualité, à proximité immédiate de Paris.

Accès métro : Porte de Saint-Ouen

- Chambre individuelle : 1 lit simple.
- Chambre 2 pers. : 2 lits jumeaux.
- Chambre 3 pers. : 2 lits jumeaux et 1 lit superposé.
- Chambre 4 pers. : 4 couchages.
- Studio de 2 à 4 pers. : 2 à 4 couchages, kitchenette équipée.

Les services

À Maurice Ravel

Inclus : salle TV, borne Wi-Fi, lieux de convivialité, bagagerie. Avec participation : expositions temporaires, pièces de théâtre.

Avec participation à proximité : piscine et 3 terrains de tennis, location de Vélib' et Autolib'.

À Kellermann

Inclus : parking, borne Wi-Fi, lieux de convivialité, bagagerie. Avec participation à proximité : location de vélos et de voitures (Vélib' et Autolib').

À Jean-Baptiste Clément

Inclus : espace détente, bagagerie.

Avec participation : espace petit déjeuner en terrasse ou en salle (selon saison), bar.

Restauration

Les repas vous seront proposés sous forme de self-service (petit déjeuner inclus, déjeuner et dîner avec supplément). Restaurant donnant sur jardin privatif à Maurice Ravel.

Aux alentours

À voir : la tour Eiffel, l'Arc de Triomphe, le Sacré-Cœur, la cathédrale Notre-Dame de Paris...

À visiter : le musée du Louvre, le musée d'Orsay, le Stade de France, l'opéra Garnier...

Se balader : le Quartier latin, Montmartre, les Champs-Élysées, les Buttes-Chaumont, le bois de Vincennes...



Centre International J-B Clément



Centre International Maurice Ravel



Centre International Kellermann

Paris - Familles été 2015

FORMULE HÔTELIÈRE

RAVEL - Réf : 10113101/KELLERMANN - Réf : 10113201

Prix par personne* — Chambres — Studio — Studio

Nuit+petit déjeuner 1pers. 2pers. 3pers. 4pers. 2pers. 3pers.

11/04-31/08

Ravel 44,70 33 33 30,80 - -

Kellermann - 33 33 - - -

LOCATION - J-B CLÉMENT - Réf : 10113301

Prix par personne par nuit**

11/04-31/08 63 41 41 37 54 45

*Enfant de -3 ans non admis. **Supplément petit déjeuner : + 6,80 €.

Pour tout séjour d'une nuit : supplément de 1,61 €/personne.

Le prix comprend¹⁰ : la mise à disposition de la chambre du 1^{er} jour 14 h au dernier jour 9 h 30, le petit déjeuner (Ravel et Kellermann), les draps, le linge de lit et de toilette, la taxe de séjour.

Le prix ne comprend pas : les déjeuners et les dîners, le supplément pour un séjour d'une nuit. Le petit déjeuner (J-B Clément).

Plus d'infos, disponibilités et réservation en ligne sur www.vacances-pour-tous.org

SARTÈNE

Corse-du-Sud

LOCATION ANIMAUX ACCEPTÉS

À 15 km au sud-ouest de Sartène, vous découvrirez, au cœur d'une nature sauvage et préservée, des paysages exceptionnels : un contraste de collines, de roches et de mer bleue.

CAMPING "L'Avena"***

En pleine nature sauvage, moyennement ombragé et bénéficiant d'une agréable brise marine, le camping est situé au cœur d'un domaine de 6 ha et à 400 m de la plage (accès direct).

HÉBERGEMENT

Hébergements toilés avec auvent extérieur et salon de jardin. Ils disposent tous d'un coin cuisine équipé, d'éclairage et de branchements électriques.



- **Bengali Cyrus 5 pers. (20 m² environ)** : chambre avec 2 lits simples rapprochables, chambre avec 3 lits simples dont 2 superposés. Pas d'arrivée d'eau. Sanitaires au camping.

- **Pagan 5 pers. (25 m² environ)** : chambre avec 2 lits simples (80 cm), chambre avec 2 lits superposés et 1 lit simple. Cabine sanitaire avec douche, wc et eau courante chaude/froide.

— **Services inclus** : aire de barbecue, aire de services camping-car, prêt de raquettes de ping-pong.



— **Avec participation** : du 15/06 au 15/09 : snack-bar, plats cuisinés à emporter, épicerie, dépôt de pain, laverie, location de linge de lit.

LOISIRS

— **Inclus au camping** : terrain de volley, table de ping-pong. Animations adultes, 1 soirée dansante/semaine.

— **Avec participation à proximité** : randonnées équestres, plongée, escalade.

PORTICCIO

Corse-du-Sud

LOCATION ANIMAUX ACCEPTÉS

À 19 km au sud d'Ajaccio, dans l'un des plus beaux golfes face aux îles Sanguinaires, Porticcio propose une vaste palette d'activités sportives et de loisirs. C'est un point de départ idéal pour découvrir la Corse.

RÉSIDENCES "Terra bella" et "Paesolu"

Ensemble de petits immeubles de 3 étages maximum à flanc de colline. Porticcio et sa plage à environ 1,5 km. Appartements de confort simple.

HÉBERGEMENT

Tous les appartements possèdent un coin cuisine équipé, une salle d'eau avec wc séparés (sauf studio), balcon avec mobilier de jardin pour la plupart.

- **Studio 3 pers. (22 m² environ)** : séjour avec 2 banquettes-lits et 1 lit tiroir.

- **2 pièces 4/5 pers. (32 m² environ)** : séjour avec 2 banquettes-lits simples et 1 lit d'appoint. Chambre avec 1 lit double ou 2 lits superposés.

- **3 pièces 6/7 pers. (45 m² environ)** : séjour avec 2 banquettes-lits simples. Chambre avec 1 lit double. À l'étage : mezzanine avec 1 lit simple et chambre avec 1 lit double ou séjour avec 2 banquettes-lits simples et, à l'étage : chambre avec 2 lits superposés + 1 lit simple et chambre avec 1 lit double.

— **Service inclus** : parking découvert.

— **Avec participation** : snack, restaurant, pizzeria.

— **Avec participation à proximité** :

restaurants, pizzerias, pressing, laveries, supermarchés.

LOISIRS

— **Inclus à la résidence** : 2 piscines privées avec terrasse/solarium (non chauffées et non surveillées de mi-mai à mi-septembre selon conditions météo et décision du syndic).

— **Avec participation à proximité** : à départ de Porticcio, nombreuses balades possibles.

Excursions en mer pour les îles sanguinaires, réserve naturelle de Scandola, Bonifacio, calanques de Piana.



OFFRES SPÉCIALES

- **Réservez tôt : 5 % de réduction** pour toute réservation faite avant le 01/03 pour un séjour du 28/06 au 25/07 (fin de séjour).
- **10 % de réduction** pour tout séjour de 2 semaines consécutives et plus, du 23/05 au 04/07 et à partir du 15/08.
- Avant le 16/05 et à partir du 12/09 :
- **15 % de réduction** pour tout séjour de 2 semaines consécutives.
- **30 % de réduction** pour tout séjour de 3 semaines consécutives.
- **4 semaines = 3 semaines** (la semaine la moins chère est offerte).

Offres non cumulables, applicables uniquement sur l'hébergement.

Le prix comprend : la location (charges incluses) du samedi 17 h au samedi 10 h, le linge de lit.

Le prix ne comprend pas : la caution de 200 € à verser à l'arrivée et restituée après état des lieux, la taxe de séjour, le linge de toilette, le ménage de fin de séjour.

Animaux : + 35 €/animal/semaine.

POUR VOS ENFANTS

— **Inclus au camping** : club enfants 7/12 ans en juillet et août, aire de jeux.

OFFRES SPÉCIALES

5 % de réduction pour tout séjour de 11 à 14 nuits consécutives, **10 % de réduction** pour tout séjour de 15 nuits consécutives et plus.

Offres valables sur l'hébergement uniquement.

Sartène - Familles été 2015

LOCATION - Réf : 491 007 01

Prix par location par semaine*	Bengali Cyrus 5 pers.	Pagan 5 pers.
30/05-27/06	266	350
27/06-04/07	497	567
04/07-11/07	630	756
11/07-01/08	707	826
01/08-22/08	735	854
22/08-29/08	630	756
29/08-19/09	266	350

* Pour une occupation minimale de 3 pers. (nous consulter si occupation 1 ou 2 pers.).

Le prix comprend : la location (charges incluses) du samedi 16 h au samedi 10 h.

Le prix ne comprend pas : la caution de 300 € à verser à l'arrivée et restituée au départ après état des lieux, la taxe de séjour, le linge de lit et de toilette, le ménage de fin de séjour.

Animaux : de 17,50 € à 27,30 €/animal/semaine.



Porticcio - Familles été 2015

LOCATION - Réf : 432 013 01

Prix par location par semaine	Studio 3 pers.	2 pièces 4/5 pers.	3 pièces 6/7 pers.
11/04-18/04	259	299	350
18/04-09/05	273	315	364
09/05-23/05	238	299	343
23/05-06/06	294	371	420
06/06-27/06	350	441	504
27/06-04/07	399	499	567
04/07-11/07	476	595	679
11/07-25/07	553	693	791
25/07-01/08	602	749	854
01/08-15/08	798	994	1134
15/08-22/08	672	840	959
22/08-29/08	553	693	791
29/08-12/09	399	499	567
12/09-19/09	308	385	441
19/09-10/10	280	350	399

ALATA/AJACCIO

Corse-du-Sud

LOCATION

Au cœur d'un site préservé à 12 km d'Ajaccio, dans le magnifique golfe de Lava, le village domine la baie et une longue plage de sable. Vous profiterez des plaisirs de la mer, du farniente et de la diversité des richesses naturelles et culturelles de ce lieu enchanteur baigné par le soleil.

VILLAGE VACANCES "Paese di Lava" ***

Constitué de petites maisons méridionales implantées sur un terrain de 12 ha exclusivement piétonnier, le village vacances est à 300 m de la plage accessible par un sentier aménagé, sans route à traverser.

HÉBERGEMENT

Toutes les maisons disposent d'une

kitchenette équipée et de sanitaires complets. Terrasse de 12 m² environ.

- **3 pièces 4 pers. (35 m² environ)** : séjour, chambre avec 1 lit double, chambre avec 2 lits simples.

- **3 pièces 5 pers. (32 à 36 m²)** : séjour, chambre avec 1 lit double, chambre avec 2 lits superposés + 1 lit simple.

— **Services inclus** : accès Wi-Fi (1 appareil/logement), TV dans l'appartement.

— **Avec participation** : bar avec terrasse panoramique, laverie, restaurant.

Possibilité de séjour en demi-pension ou pension complète (nous consulter).

LOISIRS

— **Inclus sur le village vacances** : piscine découverte chauffée, salle de spectacle climatisée, 2 courts de tennis, terrain de volley, boulodrome, tables de ping-pong. Tous les soirs : dans la grande salle climatisée ou sur la terrasse du bar : soirées dansantes, jeux, spectacles, karaoké, chants et guitares corses.



— **Avec participation dans la région** : plongée sous-marine, canyoning, sports nautiques, voile, randonnées, promenade en mer, parcours aventure, via ferrata.

POUR VOS ENFANTS

— **Inclus au village (vacances scolaires)** : à partir de 3 ans, les différents clubs prennent en charge les enfants plusieurs heures par jour (1 journée continue/semaine). Les ados organisent le programme de la semaine avec leur animateur spécifique (juillet/août).

➔ Plus d'infos, disponibilités et réservation en ligne sur www.vacances-pour-tous.org

BRAVONE

Corse-du-Sud

LOCATION ANIMAUX ACCEPTÉS **NOUVEAU**

📍 Au centre de la côte orientale corse, Bravone est le point de départ idéal pour découvrir l'île de toutes les beautés du nord au sud. Avec ses sites classés et ses réserves naturelles qui ont fait l'objet d'une reconnaissance nationale ou d'une inscription au patrimoine mondial de l'Unesco, son parc marin international et son parc naturel régional qui s'étire de part et d'autre de la chaîne montagneuse, entre Calvi et Porto-Vecchio et qui s'étend sur plus du tiers de l'île, la Corse ne ressemble à aucune autre des îles de la Méditerranée.

RÉSIDENTE "Perla d'Isula"

À quelques minutes de l'étang de Diana et à quelques encablures de Solenzara, vous séjournerez dans une résidence de standing calme et confortable, totalement sécurisée et à la décoration raffinée. Les appartements sont répartis dans 6 bâtiments de 3 niveaux maximum. Accès direct à la plage privée.

HÉBERGEMENT

Tous les appartements disposent d'une cuisine entièrement équipée et d'eau avec wc. Terrasse.

- 2 pièces 4 pers. (27 m² environ) : séjour avec canapé-lit (couchage 140). Chambre avec 1 lit double (couchage 160).



- 2 pièces mezzanine 6 pers. (32 m² environ) : séjour avec canapé-lit (couchage 140). Chambre avec 1 lit double (160), mezzanine avec 2 lits simples (couchage 90). Mezzanine équipée d'un ventilateur.

— **Services inclus** : réception et service messagerie. Accès Wi-Fi dans les logements. Parking (1 place/logement). Prêt de matériel bébé (à indiquer impérativement à la réservation - selon disponibilités).

— **Avec participation** : laverie (lave-linge & sèche-linge). Location de chaise longue sur la plage privée de la résidence, location de linge de lit et de toilette. Location de TV. Climatisation.

— **Avec participation à proximité** : (juillet/août) : minimarket (épicerie, légumes, pain) ouvert tous les jours et situé à 150 m. En saison : petit bar sur la plage, marchés de

produits régionaux (tous les jeudis).

LOISIRS

— **Inclus à la résidence** : piscine à débordement de 200 m² découverte et chauffée (ouverte d'avril à fin octobre selon météo) et solarium de 150 m². En juillet/août : animations sportives proposées aux adultes + 2 soirées musicales/semaine.

— **Avec participation à la résidence** : cabines de soins (massages) à côté de la piscine (de mi-juin à mi-septembre).

— **Avec participation à proximité** : équitation (stages et promenades à Linguizzetta), cours de plongée.

POUR VOS ENFANTS

— **Avec participation à la résidence (en juillet et août)** : club enfants 6/12 ans (5 demi-journées - inscription le jour de l'arrivée).

OFFRES SPÉCIALES

- **Réservez tôt** : Pour toute réservation effectuée avant le 15/03 : **15% de réduction** pour tout séjour du 11/04 au 29/08 (fin de séjour) Pour toute réservation effectuée avant le 15/06 : **15% de réduction** pour tout séjour du 29/08 au 31/10 (fin de séjour)
 - Pour tout séjour avant le 11/07 (fin de séjour) et après le 29/08 : **10% de réduction** pour un séjour de 2 semaines consécutives*, **20% de réduction** pour un séjour de 3 semaines consécutives et plus*.
- Offres non cumulables et applicables uniquement sur l'hébergement. *Offres non cumulables entre elles mais cumulables aux offres Réservez tôt*

Bravone - Familles été 2015

LOCATION - Réf : 492 027 01

Prix par location par semaine	2 pièces 4 pers.	2 pièces 6 pers.
11/04-23/05	293	340
23/05-13/06	323	370
13/06-20/06	410	458
20/06-27/06	485	534
27/06-04/07	634	793
04/07-11/07	860	1080
11/07-01/08	975	1245
01/08-08/08	1170	1480
08/08-15/08	1220	1540
15/08-22/08	1170	1480
22/08-29/08	720	915
29/08-05/09	485	534
05/09-12/09	410	458
12/09-19/09	323	370
19/09-31/10	293	340

Le prix comprend : la location (charges incluses) du samedi 15 h au samedi 10 h.
Le prix ne comprend pas : la caution de 200€, la taxe de séjour, le linge de lit et de toilette, le ménage de fin de séjour.
Animaux : petits animaux (- 10 kg) admis tenus en laisse : + 45 €/semaine (à signaler lors de l'inscription). 1 seul animal/logement. Une caution supplémentaire de 50 € vous sera demandée.

BRAVONE

Corse-du-Sud

LOCATION

📍 Sur la côte est de l'île, entre Bastia (60 km) et Porto-Vecchio (80 km), Bravone est une station balnéaire avec de belles criques et une grande baie de sable, idéales pour le farniente.

RÉSIDENTE "Sogno di Mare"

À 2,5 km de Bravone et des commerces, la résidence est située à 200 m de la plage dans un parc fleuri.

HÉBERGEMENT

Chaque appartement dispose d'une kitchenette équipée et de sanitaires complets, loggia.

- 2 pièces 4 pers. (32 m² environ) : séjour avec canapé-lit gigogne. Chambre avec 1 lit double ou 2 lits superposés ou mezzanine.
 - 3 pièces 4/6 pers. (54 m²) : séjour avec canapé-lit gigogne. Chambre avec 1 lit double. 2^e chambre ou mezzanine avec 2 lits simples.
- **Service inclus** : parking extérieur.
 — **Avec participation** : location de linge de lit.

LOISIRS

— **Inclus à la résidence** : 2 piscines extérieures non chauffées ouvertes de juin à septembre (selon conditions météo). Animations sportives pour tous en journée du 04/07 au 29/08 + 1 à 2 soirées à thème/semaine.



— **Avec participation à proximité** : sports nautiques, équitation, tennis, plongée.

POUR VOS ENFANTS

— **Inclus à la résidence** : aire de jeux, animation 4/11 ans (5 demi-journées/semaine) et 12/15 ans (adosphère) du 04/07 au 29/08.

OFFRE SPÉCIALE

- **15% de réduction** pour tout séjour de 2 semaines consécutives et plus jusqu'à 11/07 (fin de séjour) et à partir du 29/08.
- Offre applicable uniquement sur l'hébergement.*

Bravone - Familles été 2015

LOCATION - Réf : 407 021 01

Prix par location par semaine	2 pièces 4 pers.	2 pièces mezzanine 4/6 pers.
11/04-16/05	290	340
16/05-23/05	275	310
23/05-30/05	320	370
30/05-06/06	290	340
06/06-13/06	350	395
13/06-20/06	425	475
20/06-27/06	475	540
27/06-04/07	680	780
04/07-11/07	825	980
11/07-01/08	950	1125
01/08-15/08	1190	1375
15/08-22/08	1050	1240
22/08-29/08	780	950
29/08-05/09	475	540
05/09-12/09	425	475
12/09-19/09	350	395
19/09-31/10	275	310

Le prix comprend : la location du samedi 17 h au samedi 10 h.
Le prix ne comprend pas : la caution de 300 € à verser lors de votre arrivée et restituée le jour de votre départ après état des lieux, la taxe de séjour, le ménage de fin de séjour, le linge de lit et de toilette.

MONTICELLO

Haute-Corse

LOCATION ANIMAUX ACCEPTÉS **NOUVEAU**

À 2 km de L'Île-Rousse, en Haute-Corse, et à proximité des plus belles plages de la région, vous trouverez à Monticello tous les plaisirs et les agréments d'une station balnéaire.

RÉSIDENCE "Bénista"

Située à proximité de L'Île-Rousse, la résidence Bénista est composée de logements bien équipés, harmonieusement intégrés à l'environnement local naturel. Voiture conseillée.

HÉBERGEMENT

Tous les appartements disposent d'une kitchenette équipée et d'une salle de douches avec wc. Balcon ou terrasse avec salon de jardin. Climatisation de 17 h à 10 h.



- 2 pièces 4 pers. (33 m² environ) : séjour avec canapé-lit double ou 2 canapés-lits simples, chambre avec 1 lit double.
- **Services inclus** : parking extérieur. Accès Wi-Fi (au bar). Borne internet à la réception. Prêt de lit bébé (selon disponibilité). Navette gratuite jusqu'à L'Île-Rousse (juillet/août).
- **Avec participation** : bar, laverie, location de linge de lit, de petit four/gril ou micro-ondes et de TV. Possibilité de ménage de fin de séjour.

LOISIRS

- **Inclus à la résidence** : piscine avec terrasse, bassin avec bain bouillonnant et petit bassin pour enfants. Salle TV. Ping-pong, billard et boudrome.
- **Avec participation à la résidence** : baby-foot.
- **Avec participation à proximité** : sports nautiques, golf, tennis, équitation, festivals culturels toute l'année dans la région.



Monticello/L'Île-Rousse - Familles été 2015

LOCATION — Réf : 463 004 01

Prix par location par semaine	2 pièces 4 pers.
11/04-30/05	499
30/05-04/07	780
04/07-18/07	1299
18/07-01/08	1640
01/08-22/08	1800
22/08-29/08	1299
29/08-12/09	780
12/09-03/10	499

Le prix comprend : la location du samedi 17 h au samedi 10 h.
Le prix ne comprend pas : la caution à verser lors de votre arrivée et restituée le jour de votre départ après état des lieux, la taxe de séjour, le ménage de fin de séjour, les charges obligatoires de 45€/séjour (eau, électricité, climatisation à régler sur place).
Animaux : de 45 à 65 €/animal/semaine (1 maxi, de petite taille/apartement, à préciser dès l'inscription).

POGGIO-MEZZANA

Haute-Corse

LOCATION

À 40 km environ de Bastia, dans la commune de Poggio-Mezzana, L'Avellanella est un village idéalement situé sur la Costa Verde, qui bénéficie d'un panorama unique sur la mer Tyrrhénienne et les îles de l'archipel toscan.

RÉSIDENCES *** "Aqua Linda" et "Aqua Bella"

D'architecture traditionnelle, les résidences sont situées en bordure immédiate d'une grande plage de sable fin accessible par un chemin piétonnier, et au cœur d'une châtaigneraie.

HÉBERGEMENT

Tous les appartements climatisés disposent d'une kitchenette équipée (+ lave-vaisselle) et de sanitaires complets avec wc parfois séparés.



- 2 pièces 4 pers. (31 à 34 m²) : séjour avec canapé-lit gigogne, chambre avec 1 lit double.
- 3 pièces 6 pers. (46 à 48 m²) : séjour avec canapé-lit gigogne, chambre avec 1 lit double, 2^e chambre avec 2 lits simples.
- **Services inclus** : parking extérieur (1 place/logement), accès Internet à l'accueil.
- **Avec participation** : laverie.

boulodrome. Animation pour tous, en journée de 04/07 au 29/08. Prêt de kayak, planche à voile et bateau à pédales.

- **Avec participation à proximité** : sports nautiques, minicroisières, parapente, vol à voile, randonnées aquatiques, quad, escalabre, via ferrata, canyoning, centre équestre, pêche, ferme pédagogique, tennis.

POUR VOS ENFANTS

- **Inclus à la résidence** : aire de jeux, animation 4/11 ans (5 demi-journées/semaine) et 12/15 ans (adosphère) du 04/07 au 29/08.



OFFRE SPÉCIALE

20% de réduction pour tout séjour de 2 semaines consécutives et plus jusqu'au 04/07 (fin de séjour) et à partir du 29/08.
Applicable uniquement sur l'hébergement.

Poggio-Mezzana - Familles été 2015

LOCATION — Réf : 407 029 01

Prix par location par semaine	2 pièces 4 pers.	3 pièces 6 pers.
11/04-09/05	275	320
09/05-16/05	295	340
16/05-23/05	275	320
23/05-06/06	295	340
06/06-13/06	350	425
13/06-20/06	475	560
20/06-27/06	505	595
27/06-04/07	680	895
04/07-11/07	880	1115
11/07-25/07	1010	1200
25/07-01/08	1050	1340
01/08-15/08	1150	1445
15/08-22/08	1090	1380
22/08-29/08	820	1050
29/08-05/09	425	490
05/09-12/09	350	425
12/09-19/09	335	400
19/09-26/09	295	340
26/09-10/10	195	240
10/10-24/10	260	300

Le prix comprend : la location (charges incluses) du samedi 17 h au samedi 10 h.

Le prix ne comprend pas : la caution de 300 € à verser à l'arrivée et restituée au départ après état des lieux, la taxe de séjour, le linge de lit et de toilette, le ménage de fin de séjour.





Belvédère sur la vallée et la mer

Fière citadelle, Venzolasca est un village traditionnel, miroir de l'architecture corse. À 30 km au sud de Bastia, la microrégion de Casinca et ses villages perchés offrent des paysages sauvages et précieux d'une rare beauté, déclinés en pente douce jusqu'à la mer.



beautés corses



Venzolasca HAUTE-CORSE Village "Les hameaux de Mucchiatana"

LOCATION

7 nuits
à partir de
269 €
en location



ON AIME

- Accès direct à la plage.



BON PLAN

- 15 % de réduction pour tout séjour de 2 semaines consécutives avant le 12/07 (fin de séjour) et à partir du 23/08.



À 10 km de Venzolasca, le village vacances se situe au calme sur un domaine planté d'eucalyptus à 300 m de la mer. Voiture indispensable.

Votre hébergement

La résidence (niveau***) propose des appartements en villas de style provençal et des minivillas modernes (toutes en rdc, parfois mitoyennes). Chaque logement dispose d'un coin cuisine équipé (+ lave-vaisselle dans les minivillas), d'une terrasse avec salon de jardin. Jardin privatif pour les minivillas.

Appartements

- 2 pièces 2/3 pers. (24 m² environ) : séjour avec canapé-lit double ouvrant sur la terrasse, chambre avec 1 lit simple. Logement au premier étage.

Minivillas

- 3 pièces 5 pers. (55 m² environ) : séjour ouvrant sur la terrasse couverte, chambre avec 2 lits simples. À l'étage, chambre avec 1 lit double et coin nuit avec 1 lit simple ou 3 lits simples en mezzanine.
- 3 pièces 4/6 pers. (50 m² environ) : séjour avec canapé-lit double ouvrant sur la terrasse couverte, chambre avec 1 lit double et chambre avec 2 lits superposés.
- 3 pièces 5/7 pers. (65 m² environ) : séjour avec canapé-lit double, chambre avec 2 lits simples. À l'étage, chambre avec 1 lit double et coin nuit avec 1 lit simple.
- 4 pièces 8/10 pers. (80 m² environ) : séjour avec canapé-lit double. À l'étage, 2 chambres avec chacune 2 lits simples, 1 chambre avec 2 lits superposés + 2 lits simples ou 1 lit double.

Les services

Inclus

Wi-Fi (à l'accueil), prêt de kit bébé (sur réservation), parking privé.

Avec participation

Restaurant (du 14/05 au 14/09).

Laverie, location de linge de lit et de toilette.



Côté détente

Piscine avec solarium (du 14/05 au 14/09 selon météo), boudodrome, bibliothèque. Bar. Balades au départ du village.

Loisirs et animations

Du 05/07 au 30/08 du lundi au vendredi

Club enfants 6/12 ans : ateliers créatifs, atelier lecture, jeux d'équipes, activités de plein air et de découverte.

Aux alentours

À voir

Bastia, le pays de Casinca, Penta di Casinca, la Costa Verde, la Castagniccia, Saint-Florent, la Balagne, le parc naturel régional de Corse, le cap Corse.

À déguster

Charcuterie réputée (coppa, figatellu, prisuttu) et fromages corses, doux ou piquants...

Venzolasca - Familles été 2015

Location - Réf : 456 007 01

Prix par location par semaine	Appartement		Minivillas			
	2 pièces 2/3 pers.	3 pièces 5 pers.	3 pièces 4/6 pers.	3 pièces 5/7 pers.	4 pièces 8/10 pers.	
12/04-21/06	269	339	359	379	419	
21/06-05/07	569	759	854	949	981	
05/07-19/07	986	1194	1270	1334	1463	
19/07-16/08	997	1229	1307	1374	1506	
16/08-30/08	968	1194	1270	1334	1463	
30/08-06/09	569	759	854	949	981	
06/09-01/11	269	339	359	379	419	

Le prix comprend⁽¹⁾ : la location (charges incluses), les animations enfants selon les dates indiquées, la taxe de séjour.

Le prix ne comprend pas : le linge de lit et de toilette, la caution de 260 €, le ménage de fin de séjour, les services et activités mentionnés avec participation.

(1) Voir p. 6 : charte qualité.

Plus d'Infos, disponibilités
et réservation en ligne sur
www.vacances-pour-tous.org

OLETTA

Haute-Corse

LOCATION

Aux portes de Saint-Florent (7 km), Oletta s'étend sur 2 800 ha, au cœur d'une nature à la beauté exceptionnelle. Le village historique est construit en amphithéâtre sur une colline verdoyante d'où vous pourrez admirer le coucher du soleil sur le golfe de Saint-Florent et sur le Nebbiu.

RÉSIDENCE "Casa d'Orinaju"

Située à 5 min de Saint-Florent et à 30 min de Bastia, la résidence se trouve à proximité de la plage de Salecchia, l'une des plus belles de Corse. Adossée aux vignes, elle se compose de 10 petits îlots d'habitations sur 3 niveaux.

HÉBERGEMENT

Tous les appartements climatisés disposent d'un coin cuisine entièrement équipé (+lave-vaisselle), d'une salle de douches avec wc. Terrasse ou balcon.

- 2 pièces 4 pers. (32 m² environ) : séjour

avec canapé BZ ou clic-clac pour 2 personnes. Chambre avec 1 lit double ou 2 lits simples.

- 3 pièces 4/6 pers. (42 m² environ) : séjour avec canapé BZ ou clic-clac pour 2 personnes. 2 chambres avec chacune 1 lit double ou 2 lits simples.

- 4 pièces 6/8 pers. (61 m² environ) : séjour avec canapé BZ ou clic-clac pour 2 personnes. 3 chambres avec chacune 1 lit double ou 2 lits simples.

— **Service inclus** : parking extérieur.

— **Avec participation** : laverie, accès Wi-Fi à l'accueil, location de linge de lit et de TV.

LOISIRS

— **Inclus à la résidence** : piscine extérieure chauffée avec pataugeoire (ouverte de juin à septembre – selon conditions météorologiques), boudrome, aire de jeux pour enfants.

— **Avec participation à proximité** : balade en bateau, location de quad, club de plongée, sortie en kayak, randonnées.

OFFRE SPÉCIALE

15 % de réduction pour tout séjour de 2 semaines consécutives et plus jusqu'au 11/07 (fin de séjour) et à partir du 29/08.

Applicable uniquement sur l'hébergement.



Oletta – Familles été 2015

LOCATION – Réf : 407 028 01

Prix par location par semaine	2 pièces 4 pers.	3 pièces 4/6 pers.	4 pièces 6/8 pers.
11/04-09/05	295	320	380
09/05-16/05	340	370	450
16/05-23/05	295	320	380
23/05-30/05	340	370	450
30/05-06/06	320	350	420
06/06-13/06	410	430	485
13/06-20/06	580	600	645
20/06-27/06	690	710	760
27/06-04/07	890	960	1030
04/07-11/07	1025	1190	1280
11/07-25/07	1175	1325	1395
25/07-01/08	1250	1395	1540
01/08-15/08	1440	1530	1750
15/08-22/08	1320	1460	1625
22/08-29/08	950	1050	1175
29/08-12/09	425	460	545
12/09-19/09	370	395	465
19/09-26/09	320	350	420
26/09-03/10	295	320	380
03/10-17/10	265	290	340
17/10-24/10	295	320	380

Le prix comprend : la location du samedi 17 h au samedi 10 h.

Le prix ne comprend pas : la caution de 300 € à verser sur place et restituée après état des lieux, la taxe de séjour à régler sur place, le linge de lit et de toilette, le ménage de fin de séjour.

SAINT-FLORENT

Haute-Corse

LOCATION ANIMAUX ACCEPTÉS

Blottie dans un magnifique golfe, bordé par des plages idylliques, l'antique cité romaine est devenue une station balnéaire très appréciée pour son authenticité.

RÉSIDENCE "Citadelle Resort"

Située à proximité du centre-ville et des plages de la Roya, nichée au pied des montagnes, la résidence (avec ascenseur), se compose de 70 appartements.



HÉBERGEMENT

Tous les appartements disposent d'un coin cuisine équipé et d'une salle d'eau avec wc. TV. Terrasse ou balcon. Climatisation.

- Studio 2 pers. (20 m² environ) : séjour avec couchage 2 personnes.

- 2 pièces 4 pers. (27 m² environ) : séjour avec couchage 2 personnes, chambre avec 2 couchages.

- 3 pièces 4/6 pers. (27 m² environ) : séjour avec couchage 2 personnes, 2 chambres avec chacune 2 couchages.



— **Services inclus** : parking, accès Wi-Fi dans les appartements, prêt de lit et chaise bébé (selon disponibilités), TV.

— **Avec participation** : petit déjeuner, bar ouvert en haute saison (de 14 h à 20 h).

LOISIRS

— **Inclus à la résidence** : piscine extérieure.

— **Avec participation à proximité** : équitation, parapente, sports nautiques.

OFFRE SPÉCIALE

10 % de réduction pour tout séjour en studio entre le 11/04 et le 25/04 (fin de séjour) et à partir du 03/10. Offre valable sur l'hébergement uniquement.

Saint-Florent – Familles été 2015

LOCATION – Réf : 463 003 01

Prix par location par semaine	Studio 2 pers.	2 pièces 4 pers.	3 pièces 4/6 pers.
11/04-18/04	399	532	623
18/04-04/07	518	672	931
04/07-29/08	931	1099	1477
29/08-26/09	518	672	931
26/09-31/10	399	532	623

Jour d'arrivée libre du 11/04 au 04/07 et du 29/08 au 31/10.

Le prix comprend : la location du samedi 15 h au samedi 11 h, le linge de lit et de toilette, le ménage de fin de séjour (hors coin cuisine).

Le prix ne comprend pas : la taxe de séjour.

Animaux : + 49 €/animal/semaine.



BELGODÈRE

Haute-Corse

LOCATION

📍 Au cœur de la Balagne, entre L'Île-Rousse et Saint-Florent, Belgodère, c'est avant tout la merveilleuse plage de Lozari, mais aussi sa tour Carrée, son château et la découverte d'une région inoubliable.

RÉSIDENCE-CLUB "Les villas Bel Godère" ***

Au milieu de 4 ha de maquis, la résidence est située à 800 m de la plage (route à traverser), à 5 min du golf du Reginu et à 15 min de L'Île-Rousse (en voiture). Clôturée et équipée d'un portail à digicode, la résidence se compose de 110 petites maisons avec terrasses privatives.

HÉBERGEMENT

Chaque maison dispose d'une kitchenette équipée (+ lave-vaisselle). Salle de bains, wc séparés pour la plupart. Climatisation. Terrasse.

- 2 pièces 4 pers. (33 m² environ) : séjour avec banquette-lit gigogne, chambre avec 1 lit double.

- 3 pièces 4/6 pers. (42 m² environ) : séjour avec banquette gigogne, chambre avec 1 lit double, chambre avec 2 lits simples.

— **Services avec participation** : laverie, espace Internet (à l'accueil), location de TV.



LOISIRS

— **Inclus à la résidence** : animations sportives pour tous en journée, du 05/07 au 30/08 (aquagym et tournois sportifs), piscine découverte (de mi-mai à mi-septembre et chauffée hors juillet et août) de 250 m² et pataugeoire indépendante de 25 m² (ouverture selon météo), terrain multisport, boudrome.

— **Avec participation à la résidence** : minigolf.

— **Avec participation à proximité** : golf (à Parasu), port de L'Île-Rousse, visite des villages de Balagne, Saint-Florent et le cap Corse, canyoning (à 30 km), randonnées pédestres en montagne, randonnées équestres (à 8 km).

POUR VOS ENFANTS

— **Inclus à la résidence** : aire de jeux, animation 4/11 ans (5 demi-journées/semaine) et 12/15 ans (adosphère) du 05/07 au 30/08.

OFFRE SPÉCIALE

15% de réduction pour tout séjour de 2 semaines consécutives et plus jusqu'au 04/07 (fin de séjour) et à partir du 29/08.

Applicable uniquement sur l'hébergement.

Belgodère - Familles été 2015

LOCATION - Réf : 407 018 01

Prix par location par semaine	2 pièces 4 pers.	3 pièces 4/6 pers.
11/04-09/05	320	365
09/05-16/05	370	410
16/05-23/05	320	365
23/05-30/05	370	410
30/05-06/06	350	380
06/06-13/06	460	525
13/06-20/06	620	695
20/06-27/06	720	830
27/06-04/07	995	1170
04/07-11/07	1120	1320
11/07-25/07	1290	1460
25/07-01/08	1275	1560
01/08-15/08	1495	1650
15/08-22/08	1460	1610
22/08-29/08	1080	1275
29/08-12/09	480	540
12/09-19/09	410	445
19/09-03/10	350	380
03/10-30/10	305	350

Le prix comprend : la location (charges incluses) du samedi 17 h au samedi 10 h.

Le prix ne comprend pas : la caution de 300 € à verser à l'arrivée et restituée le jour du départ après état des lieux ou renvoyée par courrier sous 8 jours, la taxe de séjour, le linge de lit et de toilette, le ménage de fin de séjour.

ROQUEBRUNE-CAP-MARTIN

Alpes-Maritimes

LOCATION ANIMAUX ACCEPTÉS **NOUVEAU**



📍 Admirablement située entre Menton et Monaco, Roquebrune-Cap-Martin, reposante et calme, est incontestablement l'une des plus jolies stations climatiques de la Côte d'Azur. Le climat, réputé comme le meilleur d'Europe, est caractérisé par la luminosité du ciel, une température annuelle moyenne de 17°.

RÉSIDENCE "Les Jardins du Cap"

Située sur la rive est de Cap-Martin, à 100 m de la plage de Carnolès, des commerces. Elle se compose de 2 bâtiments mitoyens, l'un de 5 étages et l'autre de 7 étages. Ascenseur.

HÉBERGEMENT

Tous les appartements disposent d'un coin cuisine équipé et d'une salle deau avec wc. Balcon avec mobilier de jardin.

- Studio 2 pers. (18 à 20 m²) : séjour avec banquette-lit gigogne ou canapé-lit double.

- Studio cabine 4 pers. (24 à 27 m²) : séjour avec banquette-lit gigogne ou canapé-lit double et cabine avec 2 lits superposés.

- 2 pièces 5 pers. (32 à 41 m²) : séjour avec banquette-lit gigogne et banquette-lit simple. Chambre avec 1 lit double.

— **Services inclus** : point Wi-Fi à la réception. Prêt de fer à repasser.



— **Avec participation à la résidence** : parking, location de linge de lit et de toilette, de lit bébé. Location de TV. Coffre-fort (à la réception). Point "phone" à l'accueil.

— **Avec participation à proximité** : boulangerie, traiteurs, épicerie, restaurants.

LOISIRS

— **Inclus à la résidence** : grande piscine (12 m x 6 m) avec solarium, (ouverte juillet/août - selon conditions climatiques).



OFFRES SPÉCIALES

- Pour tout séjour du 11/04 jusqu'aux arrivées du 02/05 (incluses) et à partir du 12/09 : **20% de réduction** pour tout séjour de 2 semaines consécutives. **30% de réduction** pour tout séjour de 3 semaines consécutives et plus.

- Pour tout séjour du 09/05 jusqu'aux arrivées du 04/07 (incluses) et à partir du 15/08 : **15% de réduction** pour tout séjour de 2 semaines consécutives et plus.

Offres non cumulables, applicables uniquement sur l'hébergement.

Roquebrune-Cap-Martin - Familles été 2015

LOCATION - Réf : 432 015 01

Prix par location par semaine	Studio 2 pers.	Studio cabine 4 pers.	2 pièces 5 pers.
11/04-09/05	294	336	429
09/05-16/05	315	343	455
16/05-23/05	462	511	679
23/05-30/05	434	476	630
30/05-13/06	315	343	455
13/06-20/06	322	357	476
20/06-04/07	364	399	532
04/07-11/07	497	546	728
11/07-01/08	539	595	791
01/08-15/08	728	799	1057
15/08-22/08	665	728	966
22/08-29/08	581	637	847
29/08-05/09	378	413	546
05/09-19/09	336	371	490
19/09-31/10	266	294	392

Le prix comprend : la location (charges incluses) du samedi 16 h au samedi 10 h.

Le prix ne comprend pas : La caution de 200 €, la taxe de séjour, le linge de lit et de toilette, le ménage de fin de séjour.

Animaux : petits animaux admis tenus en laisse : + 35 €/semaine

📍 Plus d'infos, disponibilités et réservation en ligne sur www.vacances-pour-tous.org

CAGNES-SUR-MER

Alpes-Maritimes

LOCATION ANIMAUX ACCEPTÉS

Au cœur de la Côte d'Azur (entre Nice et Cannes), Cagnes-sur-Mer est une ville aux multiples visages avec son authentique village médiéval, son petit port de pêche et son musée Renoir. La vie de cette destination de charme est rythmée par les fêtes (fête médiévale, nocturnes piétonnes du bord de mer), les marchés colorés, les activités nautiques et balnéaires, sans oublier la saison hippique.

RÉSIDENCE "Le Lido"

Composée de deux ailes, la résidence est idéalement située à 100 m de la plage (accès direct) et des commerces et réunit bien-être et confort.

HÉBERGEMENT

Tous les appartements sont équipés d'un coin cuisine (+ lave-vaisselle), salle de bains et wc séparés, terrasse avec salon de jardin, climatisation, TV.

- Studio 4 pers. premium (36 m² environ) : séjour avec canapé-lit double, cabine avec 2 lits superposés.
- 2 pièces 4 pers. premium (36 m² environ) : séjour avec canapé-lit double, chambre avec 1 lit double.
- 3 pièces 6 pers. premium+ (80 m² environ) : séjour avec canapé-lit double, 2 chambres



avec 1 lit double chacune. Vue sur mer.

- **Services inclus :** Wi-Fi à l'accueil, Wi-Fi dans les logements (1 connexion/logement/semaine), TV satellite dans chaque logement (+ chaîne hi-fi, sèche-serviette, sèche-cheveux et coffre-fort, lecteur DVD en Premium+). Prêt de lit bébé (selon disponibilités, à préciser à la réservation).
- **Avec participation :** laverie, parking souterrain.

LOISIRS

- **Inclus à la résidence :** piscine extérieure chauffée avec plage et bains de soleil (à partir de Pâques et selon météo), terrasse solarium avec bains de soleil. Bains à remous, sauna, hammam, salle de gym.
- **Avec participation à la résidence :** salon avec billard, cabine de massage.
- **Avec participation à proximité :** nombreuses activités : golf, pêche, tennis, équitation, sports nautiques...



OFFRES SPÉCIALES

Entre le 09/05 et le 11/07 et à partir du 22/08 : **15% de réduction** pour tout séjour de 2 semaines consécutives, **20% de réduction** pour tout séjour de 3 semaines consécutives.
Offres non cumulables, applicables uniquement sur l'hébergement.

Cagnes-sur-Mer - Familles été 2015

LOCATION - Réf : 419 001 01

Prix par location par semaine	Studio 4 pers.	2 pièces 4 pers.	3 pièces 6 pers.
11/04-09/05	425	520	775
09/05-30/05	440	520	775
30/05-13/06	495	560	830
13/06-27/06	585	620	1040
27/06-04/07	695	850	1480
04/07-11/07	810	985	1585
11/07-01/08	850	1040	1740
01/08-22/08	970	1200	1900
22/08-29/08	695	850	1480
29/08-05/09	495	560	950
05/09-19/09	450	495	740
19/09-31/10	280	370	585

Par nuit (2 nuits minimum)*

13/04-28/06	-	99	139
29/06-30/08	-	220	348
31/08-27/09	-	99	139
28/09-31/10	-	89	129

* À la demande et selon disponibilités.

Le prix comprend : la location (charges incluses) du samedi 17 h au samedi 10 h, le linge de lit et de toilette en Premium+.
Le prix ne comprend pas : la caution de 300 à 400 € à verser à l'arrivée (en chèque ou espèces) et restituée le jour du départ après état des lieux, la taxe de séjour, le linge de lit et de toilette (sauf Premium+), le ménage de fin de séjour.
Animaux : + 42 €/animal/sejour.

ANTIBES

Alpes-Maritimes

LOCATION ANIMAUX ACCEPTÉS

Cité historique et station balnéaire de renom, Antibes vous séduira par ses nombreux atouts qui en font un des hauts lieux de la Côte d'Azur. Commencez votre journée sur la plage, puis explorez les mille et une possibilités que vous offrent la ville et ses environs...

VOTRE RÉSIDENCE

À 800 m du port Vauban et de la Méditerranée, la résidence vous permettra de profiter pleinement de tous les charmes de la Côte d'Azur.

HÉBERGEMENT

Tous les appartements sont dotés d'une kitchenette équipée (+ lave-vaisselle), d'une salle de bains avec wc (séparés pour les studios 4 pers.). Téléphone direct. TV satellite. Terrasse ou balcon. Logements climatisés.

- Studio 2 pers. APMR* (21 m² environ) : séjour avec 2 lits gigognes.
- Studio 4 pers. (26 m² environ) : séjour avec 2 lits gigognes, cabine avec 2 lits superposés.

* Accessible aux personnes à mobilité réduite.

- **Services inclus :** accueil trilingue 24 h sur 24 (de mai à septembre), ascenseurs, salle de séminaire, prêt de lit bébé (sous réserve de disponibilités), TV dans chaque logement.
- **Avec participation :** bar, garage, laverie, accès Wi-Fi et minicoffres, location de kit linge de lit et de toilette.



LOISIRS

- **Inclus à la résidence :** piscine dans le jardin (avec bassin enfants), piscine plein ciel avec solarium et vue panoramique. Salle de fitness.
- **Avec participation :** tennis (17 courts à 100 m de la résidence).
- **Aux alentours :** le musée Picasso, le complexe de jeux aquatiques Marineland, festival de jazz, festival d'art lyrique, festival de théâtre, le Carnaval de Nice, le centre nautique d'Antibes, excursions vers tous les centres d'intérêt de la Côte d'Azur.



OFFRE SPÉCIALE

Réservez tôt : **10% de réduction** pour tout séjour de 7 nuits minimum réservé avant le 31/03.
Applicable uniquement sur l'hébergement.

Antibes - Familles été 2015

LOCATION - Réf : 413 001 01

Prix par location par semaine	Studio 2 pers.		Studio 4 pers.	
	(1)	(2)	(1)	(2)
09/05-16/05	406	455	469	574
16/05-13/06	413	511	511	588
13/06-20/06	462	525	560	616
20/06-27/06	560	609	658	770
27/06-04/07	672	742	770	847
04/07-11/07	728	805	833	917
11/07-01/08	798	847	882	966
01/08-22/08	917	1015	1022	1127
22/08-29/08	672	742	770	847
29/08-12/09	406	455	469	574
12/09-19/09	336	350	392	420
19/09-26/09	280	301	315	329

Jour d'arrivée au choix, tarif au prorata (3 nuits minimum).

(1) Rdc, 1^{er} et 2^e étage. (2) 3^e, 4^e et 5^e étage.

Le prix comprend : la location (charges incluses) du samedi 17 h au samedi 10 h.

Le prix ne comprend pas : la taxe de séjour, le ménage de fin de séjour, la caution de 200 € à régler sur place et restituée le jour du départ après état des lieux, le linge de lit et de toilette.

Animaux : + 45 €/animal/semaine.

MANDELIEU

Alpes-maritimes

LOCATION ANIMAUX ACCEPTÉS

Mandelieu est au cœur d'un parc merveilleux de 11 ha aux belles allées, à 8 km de Cannes, au creux du superbe golfe de la Napoule.

RÉSIDENCE "Les Trois Rivières"

La résidence se situe à 300 m du centre-ville et à 2,5 km des plages. 5 étages avec ascenseur.

HÉBERGEMENT

Les appartements disposent d'une kitchenette équipée, salle d'eau avec wc, terrasse avec salon de jardin.

- Studio 2/3 pers. (15 à 20 m²) : séjour avec canapé-lit double et 1 lit simple (souvent d'appoint).
- Studio 4 pers. (25 à 30 m²) : séjour avec canapé-lit double + couchage 2 personnes (parfois lits superposés).



- 2 pièces 4/5 pers. (30 à 40 m²) : séjour avec couchage 2 personnes + 1 lit pliant simple, chambre avec couchage 2 ou 3 personnes.
- **Service inclus** : TV dans chaque logement.
- **Avec participation** (selon disponibilités, à préciser à l'inscription) : location de lit bébé (- 2 ans), de kit linge de lit et de toilette, parkings couvert et découvert.

LOISIRS

- **Inclus à la résidence** : 3 piscines extérieures non chauffées (ouvertes de début mai à fin septembre selon météo).

- **Avec participation à Mandelieu** : sports nautiques, tennis, golfs 9 et 18 trous...
- **Avec participation à Cannes (8 km)** : golf 18 trous, tennis, promenades en bateau, voile, planche à voile, ski nautique, plongée, discothèques, pianos-bars, 2 casinos.

OFFRES SPÉCIALES

- Avant le 11/07 et après le 22/08 : **14 nuits = 12 nuits, 21 nuits = 14 nuits.**
 - Avant le 11/07 et après le 29/08 : **40 % de réduction** pour tout séjour de 4 semaines consécutives et plus.
- Offres non cumulables, valables sur les nuits et semaines les moins chères, applicables sur l'hébergement uniquement.*

Mandelieu - Familles été 2015

LOCATION - Réf : 435 032 01

Prix par location par semaine	Studio 2/3 pers.	Studio 4 pers.	2 pièces 4/5 pers.
11/04-09/05	288	318	371
09/05-30/05	270	305	352
30/05-13/06	315	356	413
13/06-27/06	372	413	485
27/06-04/07	417	464	546
04/07-11/07	525	576	682
11/07-01/08	621	682	811
01/08-15/08	729	801	948
15/08-22/08	672	740	876
22/08-29/08	529	587	693
29/08-05/09	376	413	489
05/09-12/09	321	362	417
12/09-19/09	274	305	352
19/09-26/09	244	281	321
26/09-17/10	203	230	264
17/10-31/10	244	274	315

Le prix comprend : la location (charges incluses du 27/06 au 29/08) du samedi 16 h au samedi 10 h, la TV.

Le prix ne comprend pas : la taxe de séjour, la caution de 200 € à verser à l'arrivée et restituée au départ après état des lieux, les charges selon relevé du compteur ou forfait (avant le 27/06 et après le 29/08), les frais de sanitisation, le ménage de fin de séjour, le linge de lit et de toilette.

Animaux : + 34 €/animal/semaine (2 max./logement).



JUAN-LES-PINS

Alpes-maritimes

LOCATION ANIMAUX ACCEPTÉS

La commune de Juan-les-Pins et ses côtes offrent une large panoplie de paysages marins et de jardins ainsi qu'un arrière-pays au charme authentique. C'est une station balnéaire animée au cœur de la Côte d'Azur, entre Cannes (7 km) et Nice (22 km). Vous y profiterez de tous les plaisirs de la mer.

RÉSIDENCE "Couleurs soleil"

Située au centre de Juan-les-Pins, à 100 m des plages privées et à 200 m des plages de sable fin et de la gare, la résidence vous offre un cadre confortable et accueillant.

HÉBERGEMENT

Tous les appartements disposent d'un coin cuisine équipé (+ lave-vaisselle), salle de bains avec wc (parfois séparés, climatisation individuelle, balcon avec mobilier.

- Studio 2 pers. (18 m² environ) : séjour avec 2 banquettes-lits simples.
- Studio 4 pers. (23 m² environ) : séjour avec 2 banquettes-lits simples, cabine avec 2 lits superposés.
- 2 pièces 6 pers. (38 m² environ) : séjour avec couchage 2 personnes, chambre avec 2 lits simples ou 1 lit double, cabine avec 2 lits superposés.
- **Services inclus** : bagagerie, service courrier et message. TV satellite et Wi-Fi dans chaque logement. Prêt de lit et chaise bébé (selon disponibilités).



- **Avec participation** : parking couvert, location de linge de lit et de toilette, coffre-fort, téléphone.

OFFRES SPÉCIALES

- **15 % de réduction** pour tout séjour de 2 semaines consécutives et plus, jusqu'au 04/07 (inclus) et à partir du 29/08.
 - **30 % de réduction** pour tout séjour de 3 semaines consécutives et plus, à partir du 05/09.
- Offres non cumulables, applicables uniquement sur l'hébergement.*

Juan-les-Pins "Couleurs soleil" - Familles été 2015

LOCATION - Réf : 432 012 01

Prix par location par semaine	Studio 2 pers.	Studio 4 pers. (vue ville)	2 pièces 6 pers. (vue jardin)
11/04-09/05	343	399	427
09/05-06/06	231	252	266
06/06-04/07	378	413	441
04/07-11/07	455	499	532
11/07-01/08	546	599	637
01/08-15/08	777	854	910
15/08-22/08	728	798	854
22/08-29/08	567	623	665
29/08-19/09	378	413	441
19/09-31/10	364	399	427

Le prix comprend : la location (charges incluses) du samedi 17 h au samedi 10 h.

Le prix ne comprend pas : la taxe de séjour, la caution de 200 € à verser à l'arrivée et restituée au départ après état des lieux, le ménage de fin de séjour, le linge de lit et de toilette.

Animaux : + 35 €/animal/semaine.

Aux alentours avec participation

À faire : voile, planche à voile, ski nautique, plongée sous-marine, pêche sportive, location de bateaux, parachutisme, tennis, golf, ULM, VTT, Marineland d'Antibes.



Résidence "Les Pins bleus"



Résidence "Les Pins bleus"

OFFRE SPÉCIALE

15 % de réduction pour tout séjour de 2 semaines consécutives et plus, jusqu'au 04/07 (inclus) et à partir du 29/08.

Offre non cumulable, applicable uniquement sur l'hébergement.

Juan-les-Pins "Les Pins bleus" - Familles été 2015

LOCATION - Réf : 407 016 01

Prix par location par semaine	2 pièces 4 pers.
02/05-09/05	540
09/05-16/05	570
16/05-23/05	540
23/05-30/05	595
30/05-06/06	540
06/06-13/06	620
13/06-20/06	640
20/06-27/06	805
27/06-04/07	850
04/07-11/07	970
11/07-01/08	1090
01/08-22/08	1260
22/08-29/08	970
29/08-05/09	680
05/09-12/09	620
12/09-19/09	595
19/09-26/09	425
26/09-03/10	410
03/10-17/10	380
17/10-24/10	410

Le prix comprend : la location (charges incluses) du samedi 17 h au samedi 10 h, la TV.

Le prix ne comprend pas : la caution de 300 € (à verser sur place et restituée après état des lieux le jour du départ ou renvoyée par courrier), la taxe de séjour, le linge de lit et de toilette, le ménage de fin de séjour.

Animaux : + 50 €/animal/semaine.



Résidence "Couleurs soleil"

MONTAOUX

Var

LOCATION ANIMAUX ACCEPTÉS

📍 Petite commune de l'Est varois, Montauroux est un des huit villages perchés du pays de Fayence bénéficiant d'une situation géographique privilégiée entre terre et mer.

RÉSIDENCE "Les bastides des Chaumettes"
La résidence est située à 300 m des premiers commerces et 2 km du centre. Maisonnetses de type provençal.

HÉBERGEMENT

Les maisonnetses disposent d'une cuisine équipée (+ lave-vaisselle), salle d'eau avec wc séparés, terrasse avec salon de jardin, climatisation dans le séjour.

- **Maisonnetsse 6 pers. (40 à 55 m²)** : séjour avec canapé-lit double, chambre avec 1 lit double, chambre avec 2 lits simples. Logement de plain-pied ou en duplex.
- **Maisonnetsse 8 pers. (63 m² environ)** : séjour avec canapé-lit double et canapé-lit simple. À l'étage : chambre avec 1 lit double, chambre avec 2 lits simples et cabine avec 1 lit simple, 2^e salle d'eau (douche).
- **Maisonnetsse 10 pers. (72 m² environ)** : séjour avec canapé-lit double et canapé-lit simple. À l'étage : 2 chambres avec 1 lit double, chambre avec 1 lit simple et cabine avec 2 lits superposés. 2^e salle d'eau (douche).



- **Service inclus** : parking découvert (1 place/maisonnetsse).
- **Avec participation** : laverie, billard, accès Wi-Fi dans les maisonnetses, service hôtelier, location de lit et chaise bébé (jusqu'à 2 ans, selon disponibilités, à préciser dès la réservation). TV dans chaque logement.

LOISIRS

- **Inclus à la résidence** : piscine extérieure chauffée (ouverte de mi-mai à fin septembre, selon météo), table de ping-pong (matériel non fourni), boudodrome.
- **Avec participation à proximité** : sports aquatiques au lac de Saint-Cassien

OFFRES SPÉCIALES

- **Réservez tôt** : pour toute réservation effectuée avant le 16/03, **10 % de réduction** pour tout séjour de 7 nuits minimum entre le 09/05 et le 18/07 et entre le 29/08 et le 31/10.
 - **Avant le 11/07 et après le 22/08 : 14 nuits = 12 nuits, 21 nuits = 14 nuits.**
 - **Avant le 11/07 et après le 29/08 : 40 % de réduction** pour tout séjour de 4 semaines consécutives et plus.
- Offres non cumulables, valables sur les nuits et semaines les moins chères, applicables sur l'hébergement seulement.*

(baignade, aviron, canoë, pêche), la réserve ornithologique, expositions, festivals de théâtre ou de musique.

— **Aux alentours** : Grasse (21 km), Saint-Raphaël (31 km) et Cannes-Mandelieu (25 km).



Montauroux – Familles été 2015

LOCATION – Réf : 435 044 01

Prix par location par semaine	Maisonnetses		
	6 pers.	8 pers.	10 pers.
11/04-09/05	449	490	551
09/05-06/06	393	418	490
06/06-20/06	536	566	673
20/06-27/06	643	673	801
27/06-04/07	791	826	979
04/07-11/07	964	1005	1193
11/07-01/08	1107	1168	1382
01/08-15/08	1255	1326	1566
15/08-22/08	1107	1168	1382
22/08-29/08	964	1005	1193
29/08-05/09	612	643	765
05/09-12/09	541	571	683
12/09-19/09	408	428	505
19/09-10/10	286	301	357
10/10-17/10	265	275	326
17/10-31/10	321	332	393
Par nuit (2 nuits minimum)*			
11/04-09/05	102	112	-
09/05-20/06	106	118	-
20/06-04/07	180	190	-
03/10-31/10	77	84	-

* Jour d'arrivée au choix (sauf dimanche après-midi et mercredi).

Le prix comprend : la location (charges incluses) du samedi 16 h au samedi 10 h, le linge de lit et de toilette (change payant).

Le prix ne comprend pas : la caution de 300 € à verser à l'arrivée et restituée au départ après état des lieux, la taxe de séjour, le ménage de fin de séjour.

Animaux : + 44 €/animal/semaine, 9 €/nuit (2 maxi./logement).

CAP-ESTEREL

Var

LOCATION ANIMAUX ACCEPTÉS

📍 À 9 km de Saint-Raphaël et 32 km de Cannes, Cap-Esterel, c'est avant tout la beauté de la Côte d'Azur, au pied des forêts préservées de l'Esterel.

VILLAGE-CLUB "Cap-Esterel"

Station de vacances à part entière, avec de nombreux restaurants, bars et commerces qui animent sa place centrale, le village-club, sur les hauteurs de Saint-Raphaël, s'étire sur 210 ha de nature et de jardins. Appartements dans de petits bâtiments typiquement méditerranéens offrant tous des vues agréables sur la mer, le golf, les piscines ou le massif de l'Esterel. Plage à 1,5 km accessible à pied ou par un petit train gratuit.

HÉBERGEMENT

Tous les appartements possèdent un coin cuisine équipé (+ lave-vaisselle). Salle de bains avec wc séparés (sauf studio). Balcon ou terrasse. Téléphone (payant). TV.

- **Studio 4 pers. (24 à 28 m²)** : séjour avec canapé-lit gigogne, cabine avec 2 lits superposés.
 - **2 pièces 4/5 pers. (28 à 30 m²)** : séjour avec banquette-lit gigogne, chambre avec 1 lit double.
 - **2/3 pièces 6/7 pers. (37 à 42 m²)** : séjour avec banquette-lit gigogne, chambre avec 1 lit double, cabine avec 2 lits superposés. Appartement parfois en duplex.
- **Service inclus** : TV dans chaque logement. 1 kit entretien.



- **Avec participation** : téléphone, ménage en cours de séjour, parkings couvert et découvert (selon disponibilités), kit bébé (à réserver à l'inscription), accès Wi-Fi dans les appartements.

LOISIRS

— **Inclus au village-club** : espace aquatique avec bassin ouvert de 380 m² chauffé et surveillé + bassin de jeux ouvert de 1100 m² non chauffé et surveillé (d'avril à octobre, avec bains bouillonnants, jets d'eau, machines à vagues, toboggans, fosse à plongeon et

pataugeoire), terrains multisports, séance de remise en forme et de fitness.

— **Avec participation au village-club** : tir à l'arc, tennis, golf 9 trous, trapèze volant, stages de cirque, de tennis, de golf, d'équitation...

POUR VOS ENFANTS

- **Inclus** : aires de jeux.
- **Avec participation** (pendant les vacances scolaires, à réserver et à régler à l'inscription) : clubs 0/2 ans, 3/5 ans, 6/8 ans, 9/12 ans, 13/17 ans + stages possibles.



OFFRES SPÉCIALES

- **Réservez tôt : 20 % de réduction** pour tout séjour de 7 nuits minimum réservé jusqu'au 01/04.
 - **5 % de réduction** pour tout séjour de 2 semaines consécutives et plus.
- Offres cumulables entre elles et applicables uniquement sur l'hébergement sous réserve de disponibilités.*

Cap-Esterel – Familles été 2015

LOCATION – Réf : 401 006 01

Prix par location par semaine	Studio 4 pers.		2 pièces 4/5 pers.		2/3 pièces 6/7 pers.	
	vue mer		vue mer		vue mer	
11/04-20/06	729	819	859	949	1139	1219
20/06-27/06	839	919	979	1079	1299	1399
27/06-04/07	1159	1299	1369	1499	1819	1959
04/07-11/07	1459	1619	1699	1979	2259	2439
11/07-25/07	1699	1899	1999	2199	2659	2859
25/07-01/08	1879	2079	2199	2419	2919	3139
01/08-15/08	2019	2239	2369	2599	3139	3389
15/08-22/08	1979	2199	2319	2559	3079	3319
22/08-29/08	1459	1619	1699	1879	2259	2439
29/08-12/09	839	919	979	1079	1299	1399
12/09-17/10	559	619	649	719	869	929
17/10-31/10	729	819	859	949	1139	1219

ouverture dès le 04/04, jusqu'au 07/11.

Le prix comprend : la location (charges incluses) du samedi 17 h au samedi 10 h, le linge de lit et de toilette, le ménage de fin de séjour (sauf coin cuisine et vaisselle), kit d'entretien et TV.

Le prix ne comprend pas : la taxe de séjour, la caution de 200 € à verser à l'arrivée et restituée au départ après état des lieux.

Animaux : + 55 €/animal/semaine, certificat antirabique obligatoire.

SAINT-RAPHAËL

Var

LOCATION ANIMAUX ACCEPTÉS

À la frontière du Var et des Alpes-Maritimes, à mi-distance entre Cannes et Saint-Tropez (38 km), Saint-Raphaël, station du littoral méditerranéen, est implantée au pied du superbe massif de l'Estérel.

Aux alentours avec participation :

À faire : voile, kayak de mer, ski nautique, joutes nautiques provençales, excursions en bateau, balades pédestres, VTT, escalade, parcours aventure, équitation, centre de remise en forme, tennis, tir à l'arc, casino, golf.

À voir : le massif de l'Estérel, les gorges du Verdon, Monaco, Cannes, Nice, les caves de côtes-de-provence, la Riviera italienne.



Camping "Le Dramont"

CAMPING "Le Dramont" ***

Bordé par une plage de galets, le camping s'étire sur un site vallonné de 6,5 ha, à l'ombre des pins.

HÉBERGEMENT

Tous les logements disposent d'un coin cuisine équipé, d'éclairage, de branchements électriques, d'un auvent extérieur et d'un salon de jardin.

- Bengali toilé 4 pers. (16 m² environ) : chambre avec 1 lit double, chambre avec 2 lits simples (70 cm). Pas d'arrivée d'eau. Sanitaires sur le camping.
- Pagotel 5 pers. (25 m² environ) : hébergement entre chalet et mobile home. Chambre avec 1 lit double, chambre avec 3 lits simples dont 2 superposés. Terrasse avec auvent et chiliennes. Cabine de douche et wc. Eau courante chaude/froide.

- **Service inclus** : sanitaires pour bébé.
- **Avec participation** : laverie, location de linge de lit, de lit et chaise bébé. En juillet et août : buvette, snack, épicerie et dépôt de pain.

LOISIRS

— **Inclus au camping** : piscine découverte de 230 m², boulo-drome, tennis de table (prêt de raquettes), volley, basket. Animations en juillet et août : tournois sportifs, animations de soirée (soirées dansantes, spectacles cabaret, élection de miss...).

POUR VOS ENFANTS

— **Inclus au camping** : aire de jeux, club 6/12 ans (spectacles, activités créatives, activités sportives, jeux...).



Camping "Le Dramont"

OFFRES SPÉCIALES

5 % de réduction pour tout séjour de 11 à 14 nuits consécutives, 10 % de réduction pour tout séjour de 15 nuits consécutives et plus.

Offres non cumulables valables sur l'hébergement uniquement.

Saint-Raphaël "Le Dramont" - Familles été 2015

LOCATION - Réf : 491 009 01

Prix par location par semaine*	Bengali 4 pers.	Pagotel 5 pers.
11/04-02/05	-	462
02/05-20/06	266	462
20/06-27/06	308	567
27/06-04/07	420	784
07/07-11/07	567	966
11/07-01/08	637	1071
01/08-22/08	658	1113
22/08-29/08	567	966
29/08-05/09	308	567
05/09-26/09	266	462
26/09-03/10	-	462

*Pour une occupation minimale de 3 pers. (nous consulter si occupation 1 ou 2 pers.).

Possibilité de location à la journée.

Le prix comprend : la location (charges incluses) du samedi 16 h au samedi 10 h.

Le prix ne comprend pas : la caution de 300 € à régler à l'arrivée et restituée après état des lieux sous huitaine par courrier, la taxe de séjour, les draps, le ménage de fin de séjour.

Animaux : de 22,40 € à 28 €/animal/semaine (1 maximum/logement).



Residence "Les Mimosas"



Residence "Les Mimosas"

RÉSIDENCE "Les Mimosas"

À 500 m de la plage, la résidence, entièrement rénovée, est située dans un parc arboré de 3 ha planté de pins, à 10 min du centre-ville et de la gare TGV et à 100 m des petits commerces.

HÉBERGEMENT

Tous les appartements disposent d'une kitchenette équipée (+lave-vaisselle) et d'une salle de douches avec wc.

- 2 pièces 4 pers. (26 m² environ) : séjour avec 1 lit gigogne, chambre avec 2 lits superposés.
- 2 pièces 4/5 pers. (28 à 31 m²) : séjour avec 1 lit gigogne, chambre avec 1 lit double + 1 couchage dans la chambre (fauteuil déployable ou lit superposé au dessus du lit double).
- 3/4 pièces duplex 8 pers. (49 à 54 m²) : séjour avec 1 lit gigogne double, chambre avec 1 lit double. 2 cabines avec porte et petite fenêtre et 2 lits superposés chacune.

- **Service inclus** : parking découvert (selon disponibilités).
- **Avec participation** : laverie, location de TV, de kit bébé, de linge de toilette, cyber-espace et accès Wi-Fi.

LOISIRS

— **Inclus à la résidence** : piscine découverte et pataugeoire non chauffées (d'avril à fin septembre, selon météo), salle de fitness, terrain multisport, boulo-drome.

— **Avec participation à la résidence** : sauna, hammam et bain à bulles.

POUR VOS ENFANTS

— **Inclus à la résidence** : club 4/11 ans (5 demi-journées/semaine) du 12/04 au 10/05 et du 04/07 au 29/08, club 12/15 ans (adosphère) du 04/07 au 29/08.

OFFRE SPÉCIALE

20 % de réduction pour tout séjour de 2 semaines consécutives et plus, jusqu'au 11/07 (fin de séjour) et à partir du 29/08.

Applicable uniquement sur l'hébergement.

Saint-Raphaël "Les Mimosas" - Familles été 2015

LOCATION - Réf : 407 030 01

Prix par location par semaine	2 pièces 4 pers.	2 pièces 4/5 pers.	3/4 pièces duplex 8 pers.
11/04-09/05	425	440	610
09/05-16/05	410	425	570
16/05-23/05	380	395	525
23/05-30/05	410	425	570
30/05-06/06	380	395	525
06/06-13/06	410	425	570
13/06-20/06	500	520	680
20/06-27/06	620	640	825
27/06-04/07	705	725	960
04/07-11/07	860	880	1250
11/07-01/08	1030	1075	1525
01/08-15/08	1210	1260	1780
15/08-22/08	1140	1180	1690
22/08-29/08	860	880	1250
29/08-05/09	470	490	660
05/09-12/09	445	465	630
12/09-19/09	380	395	525
19/09-03/10	350.	365	495
03/10-17/10	295	310	415
17/10-24/10	350	365	495

Le prix comprend : la location (charges incluses) du samedi 17 h au samedi 10 h, le linge de lit.

Le prix ne comprend pas : la caution de 300 € à verser à l'arrivée et restituée le jour du départ après état des lieux ou renvoyée par courrier sous 8 jours, le linge de toilette, la taxe de séjour, le ménage de fin de séjour.

Animaux : 50 €/animal/sejour (1 maxi./logement, non admis autour de la piscine).

ROQUEBRUNE-SUR-ARGENS

Var

LOCATION ANIMAUX ACCEPTÉS

La commune de Roquebrune-sur-Argens s'étend de la mer jusqu'aux massifs des Maures et de l'Estérel. Célèbre par le rocher ocre qui lui a donné son nom, c'est un haut lieu de randonnées pédestres et VTT.

RÉSIDENCE "Le Village Azur"

Elle se compose de 72 maisonnettes jumelées.

HÉBERGEMENT

Tous les logements disposent d'un séjour de plain-pied comprenant une kitchenette entièrement équipée (+ lave-vaisselle) ainsi qu'un coin repas ouvrant sur une terrasse ombragée (couverte ou parasol), d'au minimum 10 m² (20 m² pour les villas 4 pièces).

- 2 pièces 4 pers. (30 m² environ) : séjour avec canapé-lit double, chambre avec 2 lits simples, salle d'eau avec wc.
- 2 pièces mezzanine 6 pers. (40 m² environ) : séjour avec canapé-lit double, chambre au rez-de-chaussée avec 1 lit double, chambre en mezzanine ouverte sur le séjour avec 2 lits simples, salle d'eau, wc séparés.
- Villa 3 pièces 6 pers. (45 m² environ) : séjour avec canapé-lit double, chambre avec 2 lits simples, chambre avec 1 lit double. Salle de bains, wc séparés.



- Villa 4 pièces 8 pers. (55 à 60 m²) : séjour avec canapé-lit double, chambre avec 1 lit double, chambre avec 2 lits simples, chambre avec 2 lits jumeaux avec accès direct à 1 salle de douches, 2^e salle d'eau (baignoire), 2 wc séparés.

— **Services inclus** : prêt de kit bébé (à préréserver, sous réserve de disponibilités), 1 place de parking / logement, accès Wi-Fi à la réception (aux horaires d'ouverture).

— **Avec participation** : location de linge de lit et de toilette, de TV, accès Wi-Fi dans certains logements (selon les disponibilités, à préciser dès la réservation), location de barbecue électrique, laverie, kit petit déjeuner.

LOISIRS

— **Inclus à la résidence** : piscine extérieure chauffée avec plage de 250 m² et pataugeoire (ouvertes d'avril à fin octobre selon conditions météo), espace fitness, minigolf, tennis de table, boulodrome, terrain de beach-volley.

— **Avec participation à la résidence** : location de VTT, sauna et bains à remous.

— **Avec participation à proximité** : 2 courts de tennis, golf 18 trous, centre national de ski nautique. École de voile (aux Issambres), voile, planche à voile, dériveur, catamaran, randonnées pédestres et VTT.

— **Aux alentours** : Saint-Raphaël (15 km), lac de Saint-Cassien (20 km), Saint-Tropez (45 km), les gorges du Verdon (80 km).

OFFRES SPÉCIALES

- **Réservez tôt** : 15 % de réduction sur un séjour entre le 11/04 et le 09/05 réservé avant le 15/02.
- **15 % de réduction** sur un séjour entre le 04/07 et le 29/08 réservé avant le 15/04.
- **10 % de réduction*** pour tout séjour de 2 semaines consécutives et plus, réalisé avant le 04/07 et à partir du 29/08.
- **20 % de réduction* + TV incluse** pour tout séjour de 3 semaines consécutives.

Offres cumulables et applicables uniquement sur l'hébergement. *Offres non cumulables entre elles.

Roquebrune-sur-Argens - Familles été 2015

LOCATION - Réf. 492 016 01

Prix par location par semaine	2 pièces 4 pers.	2 pièces 6 pers.	Villa 6 pers.	Villa 8 pers.
11/04-09/05	387	421	468	586
09/05-23/05	325	351	391	489
23/05-30/05	341	372	415	519
30/05-06/06	325	351	391	489
06/06-13/06	341	372	415	519
13/06-20/06	387	421	468	586
20/06-04/07	431	479	532	665
04/07-11/07	695	815	910	1110
11/07-18/07	830	980	1085	1330
18/07-01/08	860	995	1105	1390
01/08-08/08	940	1105	1235	1545
08/08-15/08	975	1145	1280	1610
15/08-22/08	940	1105	1235	1545
22/08-29/08	595	695	775	965
29/08-05/09	387	421	468	586
05/09-12/09	341	372	415	519
12/09-19/09	325	351	391	489
19/09-26/09	293	319	354	437
26/09-03/10	249	275	306	376
03/10-17/10	293	319	354	437
17/10-31/10	325	351	391	489

Le prix comprend : la location (charges incluses) du samedi 16 h au samedi 10 h.

Le prix ne comprend pas : la caution de 250 € à verser à l'arrivée et restituée le jour du départ ou par courrier après état des lieux, le linge de lit et de toilette, la taxe de séjour, le ménage de fin de séjour.

Animaux : + 39 €/animal/semaine (de petite taille, 1 maxi./logement).

SAINTE-MAXIME

Var

LOCATION ANIMAUX ACCEPTÉS

Élégante et familiale, Sainte-Maxime bénéficie d'un cadre d'exception dans le golfe de Saint-Tropez. Avec 11 km de côte et près de 300 jours d'ensoleillement par an au pied du massif des Maures, Sainte-Maxime vous séduira avec son vieux centre aux rues pavées, sa promenade, ses plages de sable fin, son port de plaisance et sa douceur de vivre en toutes saisons.

RÉSIDENCE "Port Marine"

À 300 m du centre et de ses commerces et à 150 m de la plage, la résidence se compose de 3 bâtiments de 3 et 4 étages maximum avec ascenseurs.

HÉBERGEMENT

Les appartements disposent d'une cuisine équipée (+ lave-vaisselle), salle d'eau avec wc, balcon avec salon de jardin, climatisation.

- 2 pièces 4 pers. (26 m² environ) : séjour avec canapé-lit gigogne double, chambre avec 1 lit double.
- 2 pièces alcôve 5/6 pers. (31 m² environ) : séjour avec canapé-lit gigogne, chambre avec 2 lits simples, alcôve séparée par un rideau avec 2 lits superposés.
- 3 pièces 6 pers. (41 m² environ) : séjour avec canapé-lit gigogne, 2 chambres avec



Aux alentours avec participation

À faire : sports nautiques (jet-ski, aviron, ski nautique, plongée sous-marine), centre de remise en forme, tennis, randonnée, équitation, quad, minigolf, golf 18 trous, de nombreux marchés typiques, visites (jardin botanique, domaine de la Pierre plantée avec ses 3 000 oliviers, domaine des Monges...), casino.

À voir : Roquebrune-sur-Argens (22 km), Saint-Raphaël (25 km), Fréjus (32 km).

chacune 2 lits simples (dont une avec parfois 2 lits superposés).

- 3 pièces alcôve 8 pers. (60 m² environ) : séjour avec canapé-lit gigogne, 2 chambres avec chacune 2 lits simples, alcôve séparée par un rideau avec 2 lits superposés, 2^e salle d'eau (douche).

— **Service inclus** : TV dans chaque logement.

— **Avec participation** : accès Wi-Fi dans les logements, parking couvert, laverie,

location de lit et chaise bébé (- 2 ans selon disponibilités, à préciser dès la réservation).

LOISIRS

— **Inclus à la résidence** : piscine extérieure non chauffée (de début mai à fin septembre, selon météo), 1 séance de sauna ou hammam offerte/appt/semaine, salle de musculation.

— **Avec participation à la résidence** : sauna et hammam, billard.

OFFRES SPÉCIALES

- Avant le 11/07 et après le 22/08 : **14 nuits = 12 nuits, 21 nuits = 14 nuits.**
 - Avant le 11/07 et après le 29/08 : **40 % de réduction** pour tout séjour de 4 semaines consécutives et plus.
- Offres non cumulables, valables sur les nuits et semaines les moins chères, applicables sur l'hébergement seulement.

Sainte-Maxime - Familles été 2015

LOCATION - Réf. 435 067 01

Prix par location par semaine	2 pièces		3 pièces	
	4 pers.	alcôve 5/6 pers.	6 pers.	alcôve 8 pers.
11/04-09/05	505	520	551	602
09/05-30/05	617	658	678	745
30/05-06/06	740	791	811	893
06/06-20/06	857	913	938	1035
20/06-27/06	969	1035	1061	1168
27/06-04/07	1066	1137	1163	1275
04/07-11/07	1260	1341	1362	1505
11/07-01/08	1464	1561	1591	1749
01/08-15/08	1673	1780	1821	1999
15/08-22/08	1464	1561	1591	1749
22/08-29/08	1260	1341	1362	1505
29/08-05/09	857	913	938	1035
05/09-12/09	740	791	811	893
12/09-19/09	617	658	678	745
19/09-26/09	520	541	571	622
26/09-10/10	393	413	428	485
10/10-17/10	367	388	398	454
17/10-31/10	495	515	541	597

Par nuit (2 nuits minimum)*

11/04-09/05 112 117 128 -

09/05-20/06 161 172 177 -

20/06-04/07 227 249 260 -

26/09-31/10 97 102 108 -

* Jour d'arrivée/départ au choix (sauf dimanche après-midi et mercredi).

Le prix comprend : la location (charges incluses) du samedi 17 h au samedi 10 h, le linge de lit et de toilette.

Le prix ne comprend pas : la taxe de séjour, la caution de 300 € à verser à l'arrivée et restituée au départ après état des lieux.

Animaux : + 44 €/animal/semaine, 9 €/nuit (2 maxi./logement).

Plus d'infos, disponibilités et réservation en ligne sur www.vacances-pour-tous.org

CAVALAIRE-SUR-MER

Var

LOCATION ANIMAUX ACCEPTÉS

Sur la côte varoise, face au cap Lardier, Cavalaire-sur-Mer possède une magnifique plage de sable fin de 4 km de long. Dans les environs proches de la station, vous pourrez découvrir de nombreuses curiosités telles que les îles de Porquerolles ou de Port-Cros.

RÉSIDENTE "Villa Barbara"

Elle est située dans un quartier résidentiel avec espaces verts et conçue dans le style provençal. La plage et les premiers commerces sont à 750 m (voiture conseillée). La résidence se compose de 4 bâtiments de 3 étages (ascenseur).

HÉBERGEMENT

Les appartements disposent d'une

kitchenette équipée (+ lave-vaisselle), salle d'eau avec wc, terrasse en rez-de-chaussée ou balcon ou loggia avec salon de jardin.

- 2 pièces 4 pers. (25 m² environ) : séjour avec canapé-lit gigogne, chambre avec 1 lit double.
- 2 pièces 5 pers. (40 m² environ) : séjour avec canapé-lit gigogne et 1 lit simple, chambre avec 1 lit double.
- 3 pièces 6 pers. (55 m² environ) : séjour avec canapé-lit gigogne, 2 chambres avec 1 lit double chacune.

— **Service inclus** : TV dans chaque logement.

— **Avec participation** (à préciser dès la réservation, sous réserve de disponibilités) : location de lit et chaise bébé (- 2 ans), de kit linge de lit et de toilette, parking couvert.

LOISIRS

— **Inclus à la résidence** : piscine extérieure

non chauffée (de début mai à mi-octobre, selon météo), table de ping-pong.

POUR VOS ENFANTS

— **Inclus à proximité** : club et jeux de plage, manège nautique, château gonflable.

OFFRES SPÉCIALES

- **Réservez tôt** : pour toute réservation effectuée avant le 16/03/2015, **10 % de réduction** pour tout séjour de 7 nuits minimum entre le 09/05 et le 18/07 et entre le 29/08 et le 31/10.
 - Avant le 11/07 et après le 22/08 : **14 nuits = 12 nuits, 21 nuits = 14 nuits.**
 - Avant le 11/07 et après le 29/08 : **40 % de réduction** pour tout séjour de 4 semaines consécutives et plus.
- Offres non cumulables, valables sur les nuits et semaines les moins chères, applicables uniquement sur l'hébergement.*

Le prix comprend : la location (charges incluses du 27/06 au 29/08) du samedi 16 h au samedi 10 h, le linge de lit et de toilette (pour les courts séjours).

Le prix ne comprend pas : la taxe de séjour, la caution de 200 € à verser lors de votre arrivée et restituée après état des lieux, les charges avant le 27/06 et après le 29/08 (selon relevé du compteur ou forfait), les frais de sanitisation et le ménage de fin de séjour, le linge de lit et de toilette (sauf courts séjours).

Animaux : + 34 €/animal/semaine, 5 €/jour (2 maxi./logement).

Cavalaire-sur-Mer – Familles été 2015

LOCATION – Réf : 435 037 01

Prix par location par semaine	2 pièces 4 pers.	2 pièces 5 pers.	3 pièces 6 pers.
11/04-09/05	356	376	407
09/05-30/05	397	423	474
30/05-06/06	478	509	576
06/06-20/06	566	591	668
20/06-27/06	627	668	750
27/06-04/07	682	723	811
04/07-11/07	846	897	1009
11/07-01/08	995	1056	1182
01/08-15/08	1117	1182	1331
15/08-22/08	1009	1076	1209
22/08-29/08	846	897	1009
29/08-05/09	566	601	678
05/09-12/09	478	509	576
12/09-19/09	397	423	474
19/09-26/09	325	352	393
26/09-10/10	254	270	305
10/10-17/10	234	250	281
17/10-31/10	325	346	387

Par nuit (2 nuits minimum)*

	89	94	-
11/04-09/05	89	94	-
09/05-20/06	115	123	-
20/06-04/07	165	175	-
26/09-31/10	66	71	-

* Jour d'arrivée/départ au choix (sauf dimanche après-midi et mercredi).

HYÈRES

Var

LOCATION ANIMAUX ACCEPTÉS

En Provence, à 18 km de Toulon, face aux îles d'Or et à 8 km du village de Giens, Hyères est une cité maritime par excellence. Sa large baie protégée par les îles d'Or est un paradis pour les plaisanciers.



RÉSIDENTE "Hyères Parc"

Située à 150 m de la plage et 100 m du port, cette résidence de 5 étages bénéficie d'une situation privilégiée. Commerces à proximité.

HÉBERGEMENT

Tous les appartements disposent d'une kitchenette équipée (+ lave-vaisselle), salle d'eau avec wc, balcon ou terrasse.

- **Studio 4 pers.** (23 m² environ) : séjour avec 1 canapé-lit double, coin cabine avec 2 lits superposés.

- 2 pièces 6 pers. (40 m² environ) : séjour avec 2 banquettes-lits simples, cabine avec 2 lits superposés, chambre (parfois à l'étage) avec 1 lit double.

— **Services inclus** : TV dans chaque logement, parking public.

— **Avec participation** : téléphone, kit bébé (à réserver à l'inscription), accès Wi-Fi à la réception et dans les appartements, location de linge de toilette. Parkings couvert et découvert.

LOISIRS

— **Avec participation à proximité** : plage à 150 m, activités nautiques, tennis, hippodrome, thalassothérapie, golf, piscine municipale couverte et découverte (à 4 km).

OFFRES SPÉCIALES

- **20 % de réduction sur votre séjour de 7 nuits minimum pour toute réservation effectuée jusqu'au 01/04.**
 - **5 % de réduction** pour tout séjour de 2 semaines consécutives et plus.
- Offres cumulables applicables uniquement sur l'hébergement.*



Hyères – Familles été 2015

LOCATION – Réf : 401 008 01

Prix par location par semaine	Studio 4 pers.	2 pièces 6 pers.	
			jardin
11/04-13/06	399	469	569
13/06-04/07	619	669	859
04/07-01/08	829	919	1169
01/08-15/08	999	1099	1399
15/08-22/08	989	1079	1379
22/08-29/08	719	789	999
29/08-19/09	519	569	729
19/09-31/10	369	399	519

Le prix comprend : la location (charges incluses) du samedi 17 h au samedi 10 h, le linge de lit, la TV.

Le prix ne comprend pas : la caution de 200 € à verser à l'arrivée et restituée au départ après état des lieux, la taxe de séjour, le linge de toilette, le ménage de fin de séjour.

Animaux : + 55 €/animal/semaine.

LA SEYNE-SUR-MER

Var

LOCATION ANIMAUX ACCEPTÉS

La Seyne-sur-Mer, ouverte d'une part sur la rade de Toulon et d'autre part sur la Méditerranée, est une ville attachante proposant un tourisme à la carte, de très nombreuses activités culturelles et sportives.



DOMAINE "La forêt de Janas" ***

Le domaine s'étend sur 4 ha, au cœur de la forêt. Les plages se trouvent à 3 km, certaines sont accessibles par des sentiers à travers la forêt (40 min à pied environ). Commerces à 1,2 km.

HÉBERGEMENT

Tous les mobile homes possèdent une kitchenette entièrement équipée et des sanitaires complets. Terrasse avec mobilier de jardin.

- **Mobile home 4/6 pers.** (27 m² environ) : salon avec banquette-lit double, chambre avec un lit double, chambre avec 2 lits simples (capacité maxi. 6 pers. bébé inclus).
- **Mobile home 6/8 pers.** (31 m² environ) : salon avec banquette-lit double, 2 chambres avec 2 lits simples chacune, chambre avec lit double (capacité maxi. 8 pers. bébé inclus).

— **Service inclus** : 1 place de parking/mobile home.

— **Avec participation** : location de TV, de linge de lit et de toilette et de kit bébé, laverie, snack (ouverture selon périodes).

LOISIRS

— **Inclus à la résidence** : animation gratuite en journée et en soirée (du 04/07 au 29/08), piscine extérieure chauffée (selon météo – non surveillée et ouverte d'avril à fin septembre), terrain multisport, boulodrome, ping-pong.

— **Avec participation à proximité** : équitation, sports nautiques, plongée sous-marine, pêche, spéléologie.

POUR VOS ENFANTS

— **Inclus à la résidence** : clubs 4/11 ans

OFFRE SPÉCIALE

- **10 % de réduction** pour tout séjour de 2 semaines consécutives et plus jusqu'au 11/07 (fin de séjour) et à partir du 29/08.
- Offre applicable uniquement sur l'hébergement.*

(5 demi-journées/semaine) et 12/15 ans (adosphère) du 05/07 au 30/08.

La Seyne-sur-Mer – Familles été 2015

LOCATION – Réf : 407 025 01

Prix par location par semaine	4/6 pers.	6/8 pers.
11/04-09/05	360	380
09/05-16/05	305	325
16/05-23/05	280	295
23/05-30/05	305	325
30/05-06/06	280	295
06/06-13/06	340	360
13/06-20/06	425	450
20/06-27/06	460	490
27/06-04/07	650	680
04/07-11/07	760	850
11/07-01/08	895	985
01/08-15/08	1040	1130
15/08-22/08	895	985
22/08-29/08	595	640
29/08-12/09	320	340
12/09-19/09	260	280

Le prix comprend : la location (charges incluses) du samedi 17 h au samedi 10 h.

Le prix ne comprend pas : la caution de 300 € à verser à l'arrivée et restituée au départ ou renvoyée par courrier, la taxe de séjour, le linge de lit et de toilette, le ménage de fin de séjour.

Animaux : + 50 €/animal/sejour (1 maxi./logement).

Plus d'infos, disponibilités et réservation en ligne sur www.vacances-pour-tous.org

LE LAVANDOU

Var

LOCATION ANIMAUX ACCEPTÉS

Au pied du massif des Maures, Le Lavandou, station balnéaire bordée de 12 plages, se situe dans une superbe baie, à proximité des îles de Port-Cros, du Levant et de Porquerolles.

Résidences "Le domaine d'Azur" et "Tahiti Park"

À 600 m des plages et des commerces, 1,2 km du port, proche d'un parc de loisirs (minigolf, parcours santé, ping-pong, jeux pour enfants...). Résidences de 3 étages (sans ascenseur) et composées de maisonnettes accolées.

HÉBERGEMENT

Les appartements disposent d'une kitchenette équipée, salle d'eau avec wc (parfois séparés). Terrasse ou balcon avec salon de jardin.

- Studio cabine 4 pers. (20 m² environ) :



sejour avec canapé-lit double, cabine avec 2 lits superposés.

- 2 pièces 4 pers. (25 m² environ) : séjour avec canapé-lit double, mezzanine ou chambre avec 2 couchages (parfois lits superposés).
- 2 pièces cabine 6 pers. (30 m² environ) : séjour avec canapé-lit double, chambre avec 2 couchages, cabine avec 2 lits superposés.
- Maisonnettes 6 pers. (35 m² environ) : séjour avec canapé-lit double, chambre avec 2 couchages (parfois à l'étage) et mezzanine avec 2 couchages.

— **Services inclus** : parking extérieur (selon disponibilités), TV dans chaque logement.

— **Avec participation** (selon disponibilités,

à préciser à l'inscription) : location de lit bébé (- 2 ans), de linge de lit et de toilette.

LOISIRS

— **Inclus à la résidence** : piscine et pataugeoire extérieures non chauffées (de mi-mai à mi-septembre, selon météo).

— **Avec participation à proximité** : sports

OFFRES SPÉCIALES

- Avant le 11/07 et après le 22/08 : **14 nuits = 12 nuits, 21 nuits = 14 nuits.**
 - Avant le 11/07 et après le 29/08 : **40 % de réduction** pour tout séjour de 4 semaines consécutives et plus.
- Offres non cumulables, valables sur les nuits et semaines les moins chères, applicables sur l'hébergement seulement.*

nautiques, tennis, golf, tir à l'arc, randonnées pédestres, VTT, restaurants...

Le Lavandou - Familles été 2015

LOCATION - Réf : 435 060 01

Prix par location par semaine	Studio 4 pers.	2 pièces 4 pers.	2 pièces 6 pers.	Maisonnette 6 pers.
11/04-30/05	423	464	489	566
30/05-06/06	525	566	597	693
06/06-20/06	601	638	682	784
20/06-27/06	678	729	770	886
27/06-04/07	733	795	842	968
04/07-11/07	913	978	1035	1199
11/07-01/08	1050	1137	1203	1392
01/08-15/08	1219	1311	1382	1596
15/08-22/08	1137	1229	1301	1505
22/08-29/08	923	988	1046	1209
29/08-05/09	607	642	689	795
05/09-12/09	529	570	601	699
12/09-19/09	427	468	495	570
19/09-26/09	352	387	407	474
26/09-10/10	274	295	315	362
10/10-17/10	260	285	305	342
17/10-31/10	352	383	403	468

Le prix comprend : la location du samedi 16 h au samedi 10 h, les charges du 27/06 au 29/08.

Le prix ne comprend pas : la taxe de séjour, la caution de 200 € à verser à l'arrivée et restituée après état des lieux, les charges (avant le 27/06 et après le 29/08, selon relevé du compteur ou forfait), la sanitisation et le ménage de fin de séjour, le linge de lit et de toilette. Animaux : + 34 €/animal/semaine (2 maxi./logement).

SIX-FOURS-LES-PLAGES

Var

LOCATION ANIMAUX ACCEPTÉS

Sur la côte provençale, au bord de la Méditerranée, Six-Fours-les-Plages est une station balnéaire agréable. Flânez sur la presqu'île du Gaou, découvrez la forêt méditerranéenne préservée, l'archipel des Embiez, ressourcez-vous et profitez des charmes de la Grande Bleue au rythme du chant des cigales...

RÉSIDENCE "Les terrasses des Embiez"

La résidence se situe à 500 m des premières plages et à 200 m des commerces les plus proches.

HÉBERGEMENT

Les appartements disposent d'une cuisine équipée (+ lave-vaisselle), salle d'eau avec wc, terrasse ou balcon avec salon de jardin,

certaines appartements en duplex sont mansardés.

- 2 pièces 4 pers. (30 m² environ) : séjour avec 1 canapé-lit double, chambre avec 2 lits simples.
- 2 pièces cabine 6 pers. (41 m² environ) : séjour avec canapé-lit double, chambre avec 2 lits simples, cabine avec 2 lits superposés.
- 3 pièces duplex 6 pers. (43 à 56 m²) : séjour avec canapé-lit double, chambre avec 1 lit double, chambre avec 2 lits simples.
- 3 pièces cabine duplex 8 pers. (50 à 57 m²) : séjour avec canapé-lit double, chambre avec lit double, chambre avec 2 lits simples, cabine avec 2 lits superposés.

— **Services inclus** : parking extérieur (1 place par logement), TV dans chaque logement.

— **Avec participation** : service hôtelier, laverie, accès Wi-Fi dans les logements,

location lit et chaise bébé jusqu'à 2 ans (selon disponibilités, à préciser dès la réservation).

LOISIRS

— **Inclus à la résidence** : piscine extérieure chauffée (ouverte de mi-mai à mi-septembre, selon météo), tennis de table, 1 séance de hammam offerte/appt/semaine.

— **Avec participation** : bain à remous, billard.

OFFRES SPÉCIALES

- **Réservez tôt** : pour toute réservation effectuée avant le 16/03, **10 % de réduction** pour un séjour de 7 nuits minimum entre le 09/05 et le 18/07 et entre le 29/08 et le 31/10.
 - Avant le 11/07 et après le 22/08 : **14 nuits = 12 nuits, 21 nuits = 14 nuits.**
 - Avant le 11/07 et après le 29/08 : **40 % de réduction** pour tout séjour de 4 semaines consécutives et plus.
- Offres non cumulables, valables sur les nuits et semaines les moins chères, applicables sur l'hébergement seulement.*

Le prix comprend : la location (charges incluses) du samedi 17 h au samedi 10 h, le linge de lit et de toilette.

Le prix ne comprend pas : la caution de 300 € à régler sur place et restituée le jour du départ après état des lieux, la taxe de séjour, le ménage de fin de séjour.

Animaux : + 44 €/animal/semaine (2 maxi./logement).

Six-Fours-les-Plages - Familles été 2015

LOCATION - Réf : 435 040 01

Prix par location par semaine	2 pièces		3 pièces	
	4 pers.	6 pers.	6 pers.	8 pers.
11/04-09/05	403	459	490	530
09/05-30/05	490	525	581	658
30/05-06/06	602	663	724	816
06/06-20/06	683	740	821	928
20/06-27/06	765	842	923	1030
27/06-04/07	862	954	1040	1158
04/07-11/07	1056	1163	1270	1423
11/07-01/08	1219	1336	1474	1647
01/08-15/08	1387	1525	1703	1877
15/08-22/08	1280	1403	1550	1729
22/08-29/08	1056	1163	1270	1423
29/08-05/09	683	740	821	928
05/09-12/09	602	663	724	816
12/09-19/09	490	525	581	658
19/09-26/09	413	454	500	551
26/09-10/10	311	337	377	413
10/10-17/10	296	326	362	398
17/10-31/10	398	439	479	536

Par nuit (2 nuits minimum)*

11/04-09/05	92	102	-	-
09/05-20/06	128	138	-	-
20/06-04/07	181	202	-	-
26/09-31/10	73	85	-	-

* Jour d'arrivée/départ au choix.

SANARY-SUR-MER

Var

LOCATION

Terre de Provence et station balnéaire conviviale au climat provençal à mi-chemin entre la Camargue et la Côte d'Azur, Sanary-sur-Mer se situe à 13 km de Toulon. Son petit port de pêche, son marché quotidien, ses ruelles typiques et son accueil chaleureux vous charmeront.



RÉSIDENCE "La Cride" **

Au cœur d'une pinède et dominant le village de Sanary, la résidence vous accueille toute l'année. Située à 15 min à pied de la plage et à 1,5 km du centre animé de Sanary, notre résidence bénéficie du calme réputé du Sud.

HÉBERGEMENT

Équipée d'un patio couvert avec fauteuils et canapés pour les douces soirées, "La Cride" est la résidence familiale par excellence. Nos 13 appartements sont dotés de terrasses couvertes et de barbecues électriques. Ils

sont également intégralement meublés et tout confort.

- Studio cabine 4 pers. (29 m² environ) : séjour avec canapé-lit gigogne, coin cabine avec 2 lits superposés.
 - 2 pièces cabine 5 pers. (38 m² environ) : coin salon avec canapé-lit gigogne, chambre (parfois en mezzanine) avec 1 lit simple, coin cabine avec 2 lits superposés.
 - 2 pièces mezzanine 6 pers. (48 m² environ) : chambre avec 2 lits simples, coin cabine avec 2 lits superposés, mezzanine avec 2 lits simples.
- **Services inclus** : TV dans chaque logement, parking privé (digidoc), Wi-Fi à la réception.
- **Avec participation** : laverie.

LOISIRS

— **Avec participation à Sanary** : visite du jardin exotique, du zoo, du moulin à huile.

— **Avec participation à proximité** : voile, plongée sous-marine, planche à voile, golf, location de bicyclettes, tennis dans les clubs de Bandol ou Sanary.

— **Excursions possibles** : les caves de Bandol, Toulon, la corniche du mont Faron, les calanques de Cassis, les îles des Embiez et le Musée océanographique, l'arsenal militaire, la rade de Toulon en bateau.

OFFRES SPÉCIALES

- **Réservez tôt** : **10 % de réduction** pour toute réservation effectuée avant le 27/03 (voir modalités p. 16).
- Du 02/05 au 11/07 et du 15/08 au 07/11 : **10 % de réduction** pour 2 semaines consécutives, **15 % de réduction** pour 3 semaines consécutives.

Sanary-sur-Mer - Familles été 2015

LOCATION - Réf : 038 001 01

Prix par location par semaine	Studio 4 pers.	2 pièces	
	4 pers.	5 pers.	6 pers.
02/05-27/06	302	328	374
27/06-11/07	525	645	662
11/07-15/08	697	844	860
15/08-29/08	525	645	662
29/08-07/11	302	328	374

Le prix comprend : la location (charges incluses) du samedi 16 h au samedi 9 h, la taxe de séjour.

Le prix ne comprend pas : la caution de 196 € à verser à l'arrivée et restituée après état des lieux, le ménage de fin de séjour, le linge de lit et de toilette et de maison.



Plus d'infos, disponibilités et réservation en ligne sur www.vacances-pour-tous.org

GRIMAUD

Var

LOCATION ANIMAUX ACCEPTÉS

Grimaud, village provençal niché au cœur des Maures et au bord du golfe de Saint-Tropez, vous offre les multiples plaisirs de la mer et des plages de sable fin.

VILLAGE-CLUB "Les Restanques du golfe de Saint-Tropez"

Sur les hauteurs de la colline, les logements font face au golfe ou à l'espace ludique et sont répartis dans de petits bâtiments aux façades de couleurs chaudes.

HÉBERGEMENT

Tous les appartements disposent d'une cuisine américaine équipée, salle de bains, wc. Balcon ou loggia avec mobilier de jardin.

- Studio 4/5 pers. (26 m² environ) : séjour avec 2 banquettes-lits simples et 1 lit gigogne.

Entrée avec 2 lits superposés.

- 2 pièces 4/5 pers. (30 m² environ) : séjour avec 2 banquettes-lits simples et 1 lit gigogne. Chambre avec 1 lit double.
- 2/3 pièces 6/7 pers. (40 m² environ) : séjour avec 2 banquettes-lits simples et 1 lit gigogne, chambre avec 1 lit double, coin cabine avec 2 lits superposés. Parfois en duplex.

— **Services inclus** : parkings couverts et découvert (sous réserve de disponibilités), TV dans chaque logement.

— **Avec participation** : laverie, kit bébé (à réserver à l'inscription).

LOISIRS

— **Inclus** : animations en soirée et animations sportives en journée, espace aquatique de 1 600 m² (piscine à vagues, bassins chauffé et non chauffé, plage aménagée et jeux d'eau avec toboggans), terrains multisports.

— **Avec participation** : animations en journée payantes, promenades en mer, sorties en voiliers dans le golfe, possibilités de stages de



tennis, danse, escrime, cirque, magie.

POUR VOS ENFANTS

— **Inclus** : espace de jeux (lagune et 2 toboggans).

— **Avec participation** (à réserver et régler à l'inscription) : clubs 3/5 ans, 6/8 ans, 9/12 ans et 13/17 ans pendant les vacances scolaires.

OFFRES SPÉCIALES

- Réservez tôt : 20 % de réduction pour tout séjour de 7 nuits minimum réservé jusqu'au 01/04.
 - 5 % de réduction pour tout séjour de 2 semaines consécutives et plus.
- Offres cumulables et applicables uniquement sur l'hébergement.

Grimaud - Familles été 2015

LOCATION - Réf : 401 004 01

Prix par location par semaine	Studios 4/5 pers.		2 pièces 4/5 pers.		2/3 pièces 6/7 pers.	
	vue mer		vue mer		vue mer	
11/04-09/05	679	749	799	879	899	899
09/05-20/06	719	789	839	919	959	959
20/06-27/06	849	939	989	1089	1139	1139
27/06-04/07	1119	1219	1319	1449	1499	1499
04/07-11/07	1339	1469	1559	1719	1799	1799
11/07-25/07	1539	1679	1789	1969	2049	2049
25/07-01/08	1719	1879	1999	2199	2299	2299
01/08-15/08	1859	2029	2159	2379	2489	2489
15/08-22/08	1819	1989	2119	2329	2439	2439
22/08-29/08	1339	1469	1559	1719	1799	1799
29/08-12/09	849	939	989	1089	1139	1139
12/09-31/10	499	559	589	649	679	679

Le prix comprend : la location (charges incluses) du samedi 17 h au samedi 10 h, le linge de lit et de toilette, le ménage de fin de séjour (sauf coin cuisine et vaisselle), 1 kit entretien, la TV.

Le prix ne comprend pas : la caution de 200 € à verser à votre arrivée et restituée à la fin du séjour, la taxe de séjour.

Animaux : + 55 €/animal/semaine.

CABRIÈS

Bouches-du-Rhône

LOCATION ANIMAUX ACCEPTÉS NOUVEAU

Cabriès est un village typiquement provençal perché sur un piton rocheux entre les villes d'Aix (19 km) et de Marseille (16 km).

RESIDENCE "Le golf de la Cabre d'Or"

La résidence se situe à 5 km de Calias (commerces) et est entourée d'une immense pinède et d'un golf 18 trous.

HÉBERGEMENT

Appartements

Tous les appartements disposent d'une kitchenette équipée (+ lave-vaisselle). TV. Terrasse et jardinet pour les maisonnettes.

- 2 pièces 4 pers. (30 m² environ) : séjour avec canapé-lit gigogne, chambre avec 1 lit double.
- Maisonnettes 2/3 pièces 6 personnes (42 m² environ) : séjour avec canapé-lit



gigogne, chambre avec 1 lit double, cabine avec 2 lits superposés.

— **Services inclus** : réception, parking extérieur. Accès Wi-Fi dans les logements, TV.

— **Avec participation** : laverie, location de lit bébé, ménage de fin de séjour.

LOISIRS

— **Inclus** : piscine découverte chauffée de 200 m² avec pataugeoire et plage aménagée.

— **Avec participation** : espace bien-être :

spa, bains à remous, hammam, salle de fitness, massage et soins esthétiques avec tarifs préférentiels pour les résidents.

— **Avec participation à proximité** : golf 18 trous sur le site de la Cabre d'Or. Centre équestre face à la résidence.

POUR VOS ENFANTS

— **Inclus au domaine** : club enfants du 04/07 au 29/08 à raison de 5 demi-journées par semaine.

OFFRE SPÉCIALE

15 % de réduction pour tout séjour de 2 semaines consécutives et plus, avant le 04/07 et à partir du 29/08. Offre applicable uniquement sur l'hébergement.

Cabriès - Familles été 2015

LOCATION - Réf : 407 034 01

Prix par location par semaine	2 pièces 4 pers.		Maisonnette 6 pers.
	balcon	rdj	
11/04-02/05	400	420	490
02/05-09/05	400	420	490
09/05-16/05	425	445	520
16/05-23/05	400	420	490
23/05-13/06	425	445	520
13/06-04/07	475	495	585
04/07-11/07	510	530	630
11/07-01/08	775	810	925
01/08-22/08	840	875	1020
22/08-29/08	775	810	925
29/08-12/09	510	530	630
12/09-26/09	425	445	520
26/09-24/10	380	400	460

Le prix comprend : la location (charges incluses) du samedi 17 h au samedi 10 h, le linge de lit et de toilette, la TV.

Le prix ne comprend pas : la caution de 300 € à verser à l'arrivée et restituée le jour du départ après état des lieux ou renvoyée par courrier, la taxe de séjour, le ménage de fin de séjour.

Animaux : + 50 €/animal/sejour.

CARNOUX-EN-PROVENCE

Bouches-du-Rhône

LOCATION ANIMAUX ACCEPTÉS

En plein cœur de la Provence, à 7 km de Cassis et de ses calanques magnifiques, Carnoux est une petite commune offrant un cadre de vie agréable.

RESIDENCE "Debussy"

La résidence se situe à 2 km environ des commerces et du centre-ville.

HÉBERGEMENT

Tous les appartements possèdent une kitchenette entièrement équipée et d'une salle de douches avec wc.

- 2 pièces 4 pers. (26 m² environ) : séjour avec 1 lit gigogne ou 2 canapés-lits simples. Chambre avec 1 lit double.

— **Service inclus** : parking découvert.



— **Avec participation** : location de TV, de kit bébé, de linge de lit et de toilette, réception, laverie, accès Wi-Fi dans les appartements. Formule 7 diners (à préciser à la réservation) au restaurant de la résidence.

LOISIRS

— **Inclus à la résidence** : accès à la piscine découverte et chauffée (ouverte d'avril à fin septembre, selon météo).

— **Avec participation** : 2 courts de tennis, location de vélos.



OFFRE SPÉCIALE

15 % de réduction pour tout séjour de 2 semaines consécutives et plus jusqu'au 04/07 (fin de séjour) et à partir du 12/09. Applicable uniquement sur l'hébergement.

Carnoux-en-Provence - Familles été 2015

LOCATION - Réf : 407 023 01

Prix par location par semaine	2 pièces 4 pers.
11/04-09/05	360
09/05-16/05	325
16/05-23/05	290
23/05-30/05	325
30/05-06/06	290
06/06-13/06	340
13/06-20/06	360
20/06-27/06	430
27/06-04/07	480
04/07-11/07	675
11/07-01/08	765
01/08-15/08	945
15/08-22/08	860
22/08-29/08	570
29/08-12/09	340
12/09-19/09	275
19/09-17/10	235
17/10-24/10	305

Le prix comprend : la location (charges incluses) du samedi 17 h au samedi 10 h.

Le prix ne comprend pas : la taxe de séjour, la caution de 300 € à verser à l'arrivée et restituée sous 10 jours après état des lieux, le ménage de fin de séjour, le linge de lit et de toilette.

Animaux : + 50 €/animal/sejour.

Plus d'infos, disponibilités et réservation en ligne sur www.vacances-pour-tous.org

PORT-CAMARGUE/LE GRAU-DU-ROI

Gard

LOCATION

Sur le littoral languedocien, entre La Grande-Motte et Les Saintes-Maries-de-la-Mer, près de la pointe de l'Espiguette, le village de pêcheurs du Grau-du-Roi est devenu, avec Port-Camargue, la première station du Languedoc.

LES RÉSIDENCES

Les studios et appartements sont situés dans des résidences différentes au Grau-du-Roi ou à Port-Camargue.

HÉBERGEMENT

Tous les studios et appartements sont dotés d'un coin cuisine équipé, de sanitaires complets et d'une terrasse ou loggia.

- Studio 4 pers. (20 à 25 m²) : séjour avec canapé-lit double et 2 lits superposés, table



et chaises de jardin.

- 2 pièces 4 pers. (25 à 35 m²) : séjour avec canapé-lit double, chambre avec 1 lit double ou 2 lits superposés ou 2 lits simples.
- 2 pièces cabine 5/6 pers. (25 à 35 m²) : séjour avec canapé-lit double, chambre avec 1 lit double, cabine avec 2 lits superposés ou 1 lit simple.

LOISIRS

Selon l'implantation de votre résidence, vous accédez à différentes plages : plages rive gauche, nord ou sud.

— **Avec participation à proximité** : courts de tennis, équitation, école de voile, planche à voile, écoles de croisière et de plongée, golf, combinés avec excursions en bateau, pêche



au gros, piscine, location de bateaux. Courses de taureaux, théâtre, parc d'attractions, casino.

— **Aux alentours** : découverte de la Camargue, le phare de l'Espiguette, vignobles et caves de Listel, Les Saintes-Maries-de-la-Mer.

Port-Camargue/Le Grau-du-Roi – Familles été 2015

LOCATION – Réf. : 030 003 01

Prix par location par semaine	Studio 4 pers.	2 pièces 4 pers.	2 pièces 5/6 pers.
23/05-27/06	377	431	465
27/06-25/07	515	615	640
25/07-22/08	602	727	752
22/08-29/08	515	615	640
29/08-26/09	377	431	465

Le prix comprend : la location (charges incluses, sauf chauffage en basse saison), du samedi 14 h au samedi 10 h.

Le prix ne comprend pas : la taxe de séjour, le linge de lit et de toilette, le ménage de fin de séjour, la caution de 200 € à verser à l'arrivée et restituée après le séjour, le chauffage en basse saison (si nécessité) suivant le relevé du compteur électrique.

CARNON-PLAGE

Hérault

LOCATION ANIMAUX ACCEPTÉS NOUVEAU

Carnon est une petite ville située à 10 min en voiture de Montpellier. Elle compte 6 km de dunes protégées et de plages réputées pour leur qualité. Son port de plaisance s'anime en soirée et ses plages et commerces s'allient parfaitement au respect des traditions de la Petite Camargue.

RÉSIDENCE "Aguylène"

La résidence est idéalement située sur le quai promenade du port de plaisance, mais au calme, face au port d'un côté et à la piscine de l'autre ! À 100 m de la plage et en bordure du jardin public. Commerces à 400 m.

HÉBERGEMENT

Tous les logements disposent d'une kitchenette équipée et d'une salle de bains

avec wc. Chaque balcon dispose d'un parasol. Terrasse ou balcon de 6 m² environ avec salon de jardin. Ascenseurs.

- Studio 4 pers. (30 m² environ) : séjour avec canapé-lit double (type BZ). Coin cabine avec 2 lits superposés. Vue piscine ou vue port pour la plupart.

- 2 pièces 4/5 pers. (40 à 45 m²) : séjour avec canapé-lit double (type BZ). Chambre avec 2 lits simples + chauffeuse 1 personne (véritable lit).

— **Services inclus** : parkings privés (nombre de places limité). Proximité immédiate d'autres parkings publics. Réception avec service messagerie. Informations touristiques. En juillet et août : navette-bateau (arrêt à 400 m sur le port). Prêt de matériel bébé (selon disponibilités, à indiquer dès la réservation).

— **Avec participation à la résidence** : accès Wi-Fi dans tous les appartements, location de linge de lit et de toilette, location de TV.

— **Avec participation à proximité** : laverie attenante à la résidence.



LOISIRS

— **Inclus à la résidence** : grande piscine avec solarium, 12 m x 20 m (ouverte d'avril à fin septembre - selon conditions climatiques).

OFFRES SPÉCIALES

Pour tout séjour avant le 04/07 (fin de séjour) et après le 22/08 : **10 % de réduction** pour un séjour de 2 semaines consécutives. **20 % de réduction** pour un séjour de 3 semaines consécutives.

Offres non cumulables valables sur l'hébergement uniquement.

Carnon-Plage – Familles été 2015

LOCATION – Réf. : 492 028 01

Prix par location par semaine	Studio 4 pers.	2 pièces 4/5 pers.
11/04-18/04	298	357
18/04-02/05	319	384
02/05-13/06	298	357
13/06-20/06	319	384
20/06-27/06	355	427
27/06-04/07	394	474
04/07-11/07	575	785
11/07-18/07	645	880
18/07-01/08	675	910
01/08-15/08	840	1 115
15/08-22/08	785	1 020
22/08-29/08	515	705
29/08-05/09	319	384
05/09-12/09	298	357
12/09-26/09	275	329
26/09-03/10	249	298
03/10-31/10	275	329

Le prix comprend : la location (charges incluses) du samedi 15 h 30 au samedi 10 h.

Le prix ne comprend pas : la caution de 250 €, la taxe de séjour, le linge de lit et de toilette, le ménage de fin de séjour.

Animaux : + 39 €/semaine (à signaler lors de l'inscription, 1 seul animal/logement).

LA GRANDE-MOTTE

Hérault

LOCATION ANIMAUX ACCEPTÉS

Au bord de la Méditerranée entre Montpellier et Aigues-Mortes, La Grande-Motte bénéficie d'une douceur climatique exceptionnelle. Elle sait ravir tous les amoureux de loisirs et de sports nautiques, tout comme les adeptes de farniente.



- Studio 3 pers. (22 m² environ) : séjour avec 2 lits simples et lit rabattable.

- Studio 4 pers. (22 m² environ) : séjour avec 2 lits simples et 2 lits rabattables superposés.
- 2 pièces 4/5 pers. (31 m² environ) : séjour avec 2 lits simples (dont 1 gigogne) et 1 lit rabattable, chambre avec 1 lit double.

— **Services avec participation** : accès Wi-Fi dans les appartements, service traiteur, bar (juillet/août), boutique, parking, laverie, minicoffres,

location de lit bébé et de TV (selon disponibilités), location de kit linge de lit et de toilette.

LOISIRS

— **Inclus à la résidence** : piscines chauffées hors saison, bassin enfants, 1 soirée animée par semaine en juillet et août, salon TV. Tables de ping-pong, boulodrome, terrain multisport. Appareils de fitness outdoor.

POUR VOS ENFANTS

— **Inclus à la résidence** : aire de jeux, animation enfants juillet/août (6/10 ans).

OFFRES SPÉCIALES

• Réservez tôt : **10 % de réduction** pour tout séjour de 7 nuits minimum réservé avant le 31/03.

• **15 % de réduction** pour tout séjour de 2 semaines consécutives et plus.

Offres applicables uniquement sur l'hébergement.

La Grande-Motte – Familles été 2015

LOCATION – Réf. : 413 002 01

Prix par location par semaine	Studio 3 pers.		Studio 4 pers.		2 pièces 4/5 pers.	
	rdc	étage	rdc	étage	rdc	étage
09/05-30/05*	259	238	287	266	364	336
30/05-06/06*	322	301	364	343	476	448
06/06-20/06*	350	329	392	371	532	504
20/06-27/06*	406	385	504	483	672	644
27/06-04/07*	588	560	686	658	952	917
04/07-11/07*	707	665	791	749	1 155	1 106
11/07-01/08	742	700	840	798	1 218	1 169
01/08-22/08	840	798	973	931	1 274	1 225
22/08-29/08	707	665	791	749	1 155	1 106
29/08-05/09	322	301	364	343	476	448
05/09-31/10*	280	259	308	287	392	364

* Jour d'arrivée au choix

Le prix comprend : la location (charges incluses) du samedi 17 h au samedi 9 h.

Le prix ne comprend pas : la caution de 200 € à régler sur place et restituée au départ après états des lieux, la taxe de séjour, le linge de lit et de toilette, le ménage de fin de séjour.

Animaux : + 45 €/animal/semaine.

Plus d'infos, disponibilités et réservation en ligne sur www.vacances-pour-tous.org



Station balnéaire méditerranéenne

À proximité du Cap-d'Agde, de Sète et de Béziers, laissez-vous séduire par Vias-Plage, ses vastes plages de sable fin, ses dunes, ses espaces naturels protégés...



7 nuits à partir de **229€** en location



Vias-Plage HÉRAULT Camping "La Dune"

LOCATION



Sur la côte ouest de Vias-Plage, le camping vous accueille pour un séjour les pieds dans l'eau, à 100 m de la plage. Voiture fortement conseillée.

Votre hébergement

MOBILE HOMES : tous les logements disposent d'un coin cuisine équipé, de sanitaires complets et d'une terrasse avec salon de jardin.

- 3 pièces 5 pers. (20 m² environ) : séjour, chambre avec 1 lit double, chambre avec 2 lits superposés et 1 lit simple. Terrasse semi-couverte.
- 3 pièces 5 pers. APMR* (20 m² environ) : séjour avec canapé-lit simple, chambre avec 1 lit double, chambre avec 2 lits simples. Terrasse semi-couverte.
- 3 pièces 5/6 pers. (27 m² environ) : séjour avec 1 canapé-lit simple, chambre avec 1 lit double, chambre avec 2 lits superposés et 1 lit simple. Terrasse couverte.
- 4 pièces 6/8 pers. (30 m² environ) : séjour avec 1 canapé-lit double, chambre avec 1 lit double, 2 chambres avec 2 lits simples chacune. Terrasse couverte.

* Accessible aux personnes à mobilité réduite.

TIT'HOMES : l'esprit camping mêlé au confort d'un mobile home. Une partie toilée abrite le séjour et le coin cuisine. Douche et lavabo aux sanitaires du camping, terrasse découverte.

- 3 pièces 5 pers. (21 m² environ) : chambre avec 1 lit double, chambre avec 2 lits superposés et 1 lit gigogne, wc.

Les services

Inclus

Wi-Fi (au snack-bar), parking privé, prêt de kit bébé (sur réservation avant l'arrivée).

Avec participation

Snack-bar avec terrasse ombragée (juillet/août).

Côté détente

En accès libre

Piscine du camping "Jean Pères" (à 100 m, du 15/06 au 15/09 selon météo), aire de jeux pour enfants, court de tennis, terrains de basket et de volley, ping-pong, bouledrome. Bibliothèque, salon TV.

Animation

Inclus du 04/07 au 29/08 du lundi au vendredi

Adultes et familles : tournois sportifs (volley, ping-pong, pétanque) et excursions à la découverte des environs. En soirée : animations musicales, spectacles et concerts...

Clubs enfants

6/12 ans (10 h-12 h, 17 h-19 h + 1 journée continue) : jeux de plage, grands jeux et chasses au trésor.

13/17 ans (animations ponctuelles) : programme établi en concertation avec les jeunes lors de la soirée contact.

Aux alentours

À voir

Vias et le canal du Midi, bassins ostréicoles sur l'étang de Thau, Sète et son canal royal, Béziers et sa Plaza de Toros, aquarium du Cap-d'Agde, vignobles des Corbières.

À faire

Activités nautiques (plongée, canoë, planche à voile), excursions en mer, équitation, location de vélos, parcours aventure, minigolf, sardinades sur l'île de fort Brescou.

Vias-Plage "La Dune" - Familles été 2015

LOCATION - Réf: 456 015 01

Prix par location par semaine	Tit'homes		Mobile homes	
	3 pièces 5 pers.	3 pièces 5 pers.	3 pièces 5/6 pers.	4 pièces 6/8 pers.
11/04-20/06	-	229	249	299
20/06-27/06	-	358	389	421
27/06-04/07	399	669	719	769
04/07-25/07	599	902	978	1053
25/07-22/08	649	920	997	1074
22/08-29/08	499	712	768	825
29/08-26/09	-	229	249	299
WEEK-ENDS - Réf: 456 015 01				
Prix pour 2 nuits				
11/04-04/07	-	79	79	-
29/08-26/09	-	79	79	-

Le prix comprend : la location (charges incluses), les animations adultes et enfants selon les dates indiquées.

Le prix ne comprend pas : le linge de lit et de toilette, la taxe de séjour, la caution de 260 €, le ménage de fin de séjour, les services et activités mentionnés avec participation.

(f) Voir p. 6 : charte qualité.

Plus d'Infos, disponibilités et réservation en ligne sur www.vacances-pour-tous.org

ON AIME

- Accès direct à la plage.
- Snack-bar avec terrasse.

BONS PLANS

- 15 % de réduction* pour tout séjour de 2 semaines consécutives avant le 04/07 et après le 22/08.
 - 10 % de réduction* pour toute réservation effectuée avant le 27/03 (sauf période du 01/08 au 29/08).
- *Offres non cumulables.





Le long de la Méditerranée

Derrière les parasols, découvrez les façades colorées du village de Vias et venez partager le bonheur de vivre des gens d'ici sur les marchés, sur les places ensoleillées et le long des berges ombragées du canal du Midi...

détente au soleil



Vias-Plage HÉRAULT Camping "Jean Pérès"

LOCATION

7 nuits à partir de
189€
en location



Sur la côte ouest de Vias-Plage, le camping vous accueille sur un terrain ombragé et verdoyant, à 150 m de la plage. Voiture fortement conseillée.

Votre hébergement

Tous les mobile homes et les chalets disposent d'un coin cuisine équipé (+ lave-vaisselle dans les 4 pièces), de sanitaires complets et d'une terrasse avec salon de jardin.

MOBILE HOMES

- 3 pièces 4 pers. (23 m² environ) : chambre avec 2 lits simples, chambre avec 1 lit double. Terrasse couverte.
- 3 pièces 5 pers. (23 m² environ) : chambre avec 3 lits simples dont 2 superposés, chambre avec 1 lit double. Terrasse couverte.
- 3 pièces 4/6 pers. (24 m² environ) : séjour avec convertible 2 places, chambre avec 2 lits simples, chambre avec 1 lit double. Terrasse semi-couverte.
- 3 pièces prestige 4/6 pers. (27 m² environ) : configuration idem 3 pièces 4/6 pers. (+ lave-vaisselle). Terrasse couverte.
- 4 pièces prestige 6/8 pers. (30 m² environ) : séjour avec 2 banquettes d'angle, chambre avec 1 lit double, 2 chambres avec chacune 2 lits simples. Terrasse couverte.

CHALET

- Chalet 3 pièces 5/6 pers. (33 m² environ) : séjour avec canapé-lit simple, chambre avec 2 lits superposés et 1 lit simple, chambre avec 1 lit double. Terrasse semi-couverte.

TIT'HOMES: l'esprit camping se mêle au confort d'un mobile home. Une partie toilee abrite le séjour et le coin cuisine. Douche et lavabo aux sanitaires du camping, terrasse découverte.

- 3 pièces 5 pers. (21 m² environ) : chambre avec 1 lit double, chambre avec 2 lits superposés et 1 lit gigogne, wc. Logement non adapté à l'accueil d'un lit bébé.

Les services

Inclus

Parking privé, prêt de kit bébé (sur réservation avant l'arrivée).

Avec participation

Snack-bar à 100 m au camping "La Dune" (avec accès Wi-Fi gratuit et terrasse ombragée - juillet/août), location de linge de lit et de toilette.

Côté détente

En accès libre

Piscine et pataugeoire (du 15/06 au 15/09 selon météo), aire de jeux pour enfants, boulodrome.

Animation

Inclus du 04/07 au 29/08 du lundi au vendredi. Même programme d'animation que sur le camping "La Dune" à 100 m (voir page 112).

Aux alentours

À voir

Vias et le canal du Midi, bassins ostréicoles sur l'étang de Thau, Sète et son canal royal, Béziers et sa Plaza de Toros, aquarium du Cap-d'Agde, vignobles des Corbières.

À faire

Activités nautiques (plongée, canoë, planche à voile), excursions en mer, équitation, location de vélos, parcours aventure, minigolf, sardinades sur l'île de fort Brescou.

Vias-Plage "Jean Pérès" - Familles été 2015

LOCATION - Réf: 456 016 01

Prix par location par semaine	Mobile homes prestige		Mobile homes		Chalets	Tit'homes
	3 pièces 4/6 pers.	4 pièces 6/8 pers.	3 pièces 4 pers.	3 pièces 5 pers.	3 pièces 5/6 pers.	3 pièces 5 pers.
30/05-20/06	249	299	189	209	229	249
20/06-27/06	389	421	305	336	348	389
27/06-04/07	719	769	632	642	652	719
04/07-25/07	978	1053	781	858	890	978
25/07-22/08	997	1074	797	875	909	997
22/08-29/08	768	825	677	688	699	768
29/08-05/09	249	299	189	209	229	249
WEEK-ENDS - Réf: 456 016 01						
Prix pour 2 nuits						
30/05-04/07	79	-	79	79	79	-
29/08-05/09	79	-	79	79	79	-

Le prix comprend[®]: la location (charges incluses), les animations adultes et enfants selon les dates indiquées.

Le prix ne comprend pas: le linge de lit et de toilette, la taxe de séjour, la caution de 260 €, le ménage de fin de séjour, les services et activités mentionnés avec participation.

(f) Voir p. 6 : charte qualité.



ON AIME

- Plage à 150 m.
- Ambiance familiale.
- Terrain ombragé.



BONS PLANS

- 15 % de réduction* pour tout séjour de 2 semaines consécutives avant le 18/07 et à partir du 22/08.
- 10 % de réduction* pour toute réservation effectuée avant le 27/03 (sauf période du 01/08 au 29/08).

*Offres non cumulables.



PALAVAS-LES-FLOTS HÉRAULT

LOCATION ANIMAUX ACCEPTÉS

À environ 10 km de Montpellier, cette station balnéaire traditionnelle du Languedoc, avec ses 7 km de plage de sable, propose un grand éventail d'animations et de spectacles. Ce petit port de pêche est aussi un lieu privilégié pour les promenades.

RÉSIDENCES "Les Soleillades" et "Le Scarlett"

Situées à 300 m de la plage et à 800 m du centre et des commerces (voiture conseillée).

HÉBERGEMENT

Les appartements et maisonnettes disposent d'une kitchenette équipée, salle d'eau avec wc, balcon ou terrasse ou jardinet avec salon de jardin.

- Studio cabine 4 pers. (20 à 25 m² Soleillades) : séjour avec canapé-lit double, cabine avec 2 couchages (parfois lits superposés).
- 2 pièces 4 pers. (20 à 25 m² Soleillades ou Scarlett) : séjour avec canapé-lit double, chambre avec 2 couchages (parfois lits superposés).
- Maisonnette ou 2 pièces 6 pers. (30 à 35 m² Scarlett) : séjour avec canapé-lit double, chambre avec 2 couchages (parfois lits superposés), mezzanine avec 2 couchages.
- **Service inclus** : parking extérieur (selon disponibilités).



Résidence "Le Scarlett"

— **Avec participation (selon disponibilités, à préciser à la réservation)** : location de lit et chaise bébé (- 2 ans), de TV, de kit linge de lit et de toilette, accès Wi-Fi à la réception.

LOISIRS

— **Inclus dans les résidences** : piscine extérieure non chauffée dans chaque résidence (de mi-juin à mi-septembre, selon météo - accessible uniquement pour les clients respectifs de chaque résidence).

— **Avec participation à proximité** : tennis, minigolf, école de voile, pêche au gros.

POUR VOS ENFANTS

— **Avec participation à proximité** : club enfants, parc d'attractions.



Résidence "Le Scarlett"



Résidence "Les Soleillades"

OFFRES SPÉCIALES

- **Réservez tôt** : pour toute réservation effectuée avant le 16/03, **10 % de réduction** pour tout séjour de 7 nuits minimum du 09/05 au 18/07 et du 29/08 au 31/10.
 - Avant le 11/07 et après le 22/08 : **14 nuits = 12 nuits, 21 nuits = 14 nuits.**
 - Avant le 11/07 et après le 29/08 : **40 % de réduction** pour tout séjour de 4 semaines consécutives et plus.
- Offres non cumulables, valables sur les nuits et semaines les moins chères, applicables sur l'hébergement seulement.

Palavas-les-Flots - Familles été 2015

LOCATION - Réf : 435 057 01

Prix par location par semaine	Studio cabine 4 pers.	2 pièces 4 pers.	Maisonnette ou 2 pièces 6 pers.
11/04-09/05	304	318	330
09/05-30/05	234	244	254
30/05-06/06	332	346	362
06/06-20/06	383	403	413
20/06-27/06	464	485	499
27/06-04/07	617	648	662
04/07-11/07	770	805	831
11/07-01/08	897	948	968
01/08-15/08	1056	1107	1137
15/08-22/08	968	1025	1050
22/08-29/08	774	815	842
29/08-05/09	387	403	417
05/09-12/09	336	352	366
12/09-19/09	254	264	281
19/09-10/10	234	244	254
10/10-17/10	219	230	244
17/10-31/10	254	264	274

Par nuit (2 nuits minimum)*

11/04-09/05	-	-	84
09/05-20/06	-	-	81
20/06-04/07	-	-	147
26/09-31/10	-	-	65

* Jour d'arrivée et de départ au choix (sauf dimanche après-midi et mercredi).

Le prix comprend : la location (charges incluses du 28/06 au 30/08) du samedi 16 h au samedi 10 h, le linge de lit et de toilette (uniquement pour les courts séjours).

Le prix ne comprend pas : la taxe de séjour, la caution de 200 € à verser lors de votre arrivée et restituée après état des lieux, les charges avant le 28/06 et après le 30/08 (selon relevé du compteur ou forfait), la sanitisation et le ménage de fin de séjour, le linge de lit et de toilette (sauf courts séjours) et de toilette.

Animaux : + 29 €/animal/semaine, 4 €/jour (2 maxi./appartement).

FRONTIGNAN Hérault

LOCATION ANIMAUX ACCEPTÉS

À mi-chemin entre Montpellier et Sète, Frontignan, réputée pour ses monuments historiques et son muscat, offre de nombreuses possibilités de loisirs et de visites.

RÉSIDENCES

"Mas de la mer" et "Mas de la plage"

Composées de petits immeubles de 2 étages et de maisonnettes accolées, elles sont situées à 200 m maximum des plages, à 100 m des premiers commerces, à 8 km du centre de Frontignan.

HÉBERGEMENT

Les appartements ou maisonnettes disposent d'une cuisine équipée, salle d'eau avec wc (parfois séparés). Jardin, terrasse ou balcon avec salon de jardin.

- 2 pièces 4 pers. (30 m² environ) : séjour avec canapé-lit double, chambre avec 1 lit double.
- Maisonnette 6 pers. (35 à 40 m²) : séjour avec canapé-lit double, 2 chambres avec 1 lit double chacune à l'étage ou chambre avec 1 lit double et mezzanine avec 2 couchages.

RÉSIDENCES "Les Marines" et "Bord de mer"

Elles se composent de petits immeubles de 3 étages maximum et de maisonnettes en 1^{re} et 2^e lignes de mer, entre 100 m et 300 m



Résidence "Les Marines"

des commerces saisonniers et à 8 km du centre de Frontignan (voiture conseillée).

HÉBERGEMENT

Les appartements disposent d'une cuisine équipée, salle d'eau, wc séparés, jardin et terrasse avec salon de jardin.

- 2 pièces 4 pers. (25 à 30 m²) : séjour avec canapé-lit double ou cabine avec 2 lits superposés, chambre avec 1 lit double.
- 2 pièces cabine 6 pers. (30 m² environ) : séjour avec canapé-lit double, chambre avec 1 lit double et cabine avec 2 lits superposés.

Aux alentours avec participation

À faire : sports nautiques, plongée, tennis.
À voir : Festival international du roman noir (en juin), Festival de Thau (en juin), les Emmuscades (en juillet et août), les joutes languedociennes (en août), le Grand Bain (en janvier).

- Maisonnettes 6 pers. (35 à 40 m²) : séjour avec canapé-lit double, chambre et mezzanine ou 2 chambres (parfois à l'étage) avec 2 couchages chacune (parfois lits superposés).
- **Services inclus dans chaque résidence** : TV dans chaque logement, parking découvert (selon disponibilités - 1 place/logement pour "Marines" et "Bord de mer").
- **Avec participation dans chaque résidence (selon disponibilités, à préciser dès la réservation)** : location de lit bébé (- 2 ans), de linge de lit et de toilette.

LOISIRS

— **Inclus aux "Marines" et au "Bord de mer"** : piscine extérieure non chauffée (de mi-juin à mi-septembre, selon météo).

OFFRES SPÉCIALES

- Avant le 11/07 et après le 22/08 : **14 nuits = 12 nuits, 21 nuits = 14 nuits.**
 - Avant le 11/07 et après le 29/08 : **40 % de réduction** pour tout séjour de 4 semaines consécutives et plus.
- Offres non cumulables, valables sur les nuits et semaines les moins chères, applicables sur l'hébergement seulement.

Frontignan - Familles été 2015

LOCATION

• "Mas de la mer/Mas de la plage" - Réf : 435 064 01

• "Les Marines/Bord de mer" - Réf : 435 065 01

Prix par location par semaine	Mas de la mer		Marines		
	Mas de la plage 2 pièces 4 pers.	Maison 6 pers.	2 pièces 4 pers.	2 pièces 6 pers.	Maison 6 pers.
11/04-30/05	264	305	285	305	336
30/05-06/06	352	413	387	413	444
06/06-20/06	413	485	458	485	519
20/06-27/06	566	658	621	658	709
27/06-04/07	556	652	617	652	699
04/07-11/07	733	862	815	862	927
11/07-01/08	835	978	923	978	1050
01/08-15/08	1009	1182	1117	1182	1274
15/08-22/08	893	1050	988	1050	1127
22/08-29/08	744	872	821	872	937
29/08-05/09	417	489	464	489	525
05/09-12/09	356	417	393	417	448
12/09-19/09	301	346	325	346	376
19/09-26/09	270	311	291	311	336
26/09-17/10	264	305	285	305	336
17/10-31/10	295	346	325	346	372

Le prix comprend : la location (charges incluses du 27/06 au 29/08) du samedi 16 h au samedi 10 h.

Le prix ne comprend pas : la taxe de séjour, la caution de 200 € à verser à l'arrivée et restituée après état des lieux, les charges (avant le 27/06 et après le 29/08, selon relevé du compteur ou forfait), la sanitisation et le ménage de fin de séjour, le linge de lit et de toilette. **Animaux** : + 34 €/animal/semaine (2 maxi./logement).

Plus d'infos, disponibilités et réservation en ligne sur www.vacances-pour-tous.org

VIC-LA-GARDIOLE

Hérault

LOCATION ANIMAUX ACCEPTÉS

À mi-chemin entre Montpellier et Sète, le site classé de Vic-la-Gardiole offre de nombreuses possibilités de loisirs. Ce village touristique possède une plage en pente douce, bordée par une forêt de pins.

LES RÉSIDENCES

Elles se composent de maisonnettes accolées, situées à 6 km environ de la mer. Le centre du village se trouve à 2 km environ.

HÉBERGEMENT

Les maisonnettes disposent d'une kitchenette équipée, salle d'eau avec wc, terrasse ou jardinet avec salon de jardin.

- **Maisonnettes 4 pers. (20 à 30 m²)** : séjour avec canapé-lit double, cabine



(parfois lits superposés) ou mezzanine avec 2 couchages chacune.

- **Maisonnette 6 pers. (35 à 40 m²)** : séjour avec canapé-lit double, chambre et mezzanine avec 2 couchages chacune (parfois lits superposés).

— **Services inclus** : parking extérieur (1 place/maisonnette), TV dans chaque logement.

— **Avec participation (à préciser à l'inscription, selon disponibilités)** : location de lit et chaise bébé (- 2 ans), de kit linge de lit et de toilette.

LOISIRS

— **Inclus à la résidence** : piscine extérieure non chauffée (ouverte de mi-juin à mi-septembre, selon météo), 2 courts de tennis, boulodrome.

OFFRES SPÉCIALES

- Avant le 11/07 et après le 22/08 : **14 nuits = 12 nuits, 21 nuits = 14 nuits.**
 - Avant le 11/07 et après le 29/08 : **40 % de réduction** pour tout séjour de 4 semaines consécutives et plus.
- Offres non cumulables, valables sur les nuits et semaines les moins chères, applicables sur l'hébergement seulement.*

— **Avec participation à proximité** : sports nautiques, plongée, tennis, équitation.

Vic-la-Gardiole – Familles été 2015

LOCATION – Réf : 435 058 01

Prix par location par semaine	Maisonnettes	
	4 pers.	6 pers.
12/04-30/05	234	244
30/05-06/06	315	325
06/06-20/06	372	383
20/06-27/06	529	546
27/06-04/07	525	540
04/07-11/07	672	693
11/07-01/08	750	774
01/08-15/08	927	948
15/08-22/08	821	846
22/08-29/08	678	703
29/08-05/09	376	387
05/09-12/09	321	332
12/09-19/09	270	281

Le prix comprend : la location (charges incluses du 27/06 au 29/08) du samedi 16 h au samedi 10 h.

Le prix ne comprend pas : la taxe de séjour, la caution de 200 € à verser à l'arrivée et restituée après état des lieux, les charges selon relevé du compteur ou forfait (avant le 27/06 et après le 29/08), la sanitisation et le ménage de fin de séjour, le linge de lit et de toilette.

Animaux : + 34 €/animal/semaine (2 maxi./logement).

SÈTE

Hérault

LOCATION

Patrie de Paul Valéry et de Georges Brassens, Sète, la "Venise languedocienne", est une île singulière, entre l'étang de Thau et la Méditerranée. Construite sur les flancs du mont Saint-Clair, Sète est à la fois une ville portuaire, balnéaire et touristique à l'animation artistique et culturelle permanente.

LES RÉSIDENCES

À moins de 400 m de la plage de la Corniche (16 km de sable fin), accessible par un chemin piétonnier, les résidences bénéficient d'un emplacement exceptionnel.

HÉBERGEMENT

Tous les appartements disposent d'un coin cuisine équipé, de sanitaires complets, d'une loggia ou terrasse, d'un salon de jardin.



- **Studio 3/4 pers. (18 m²)** : 1 canapé convertible, 2 lits superposés, loggia de 5 à 7 m².
- **Studio cabine 4 pers. (23 m²)** : 1 canapé-lit double, 2 lits superposés en cabine, loggia de 7 m².
- **2 pièces cabine 4/6 pers. (26 m²)** : séjour avec 1 canapé-lit double, chambre avec couchage double, 2 lits superposés en cabine séparée, loggia de 7 m².

— **Service inclus** : parking au pied de la résidence.

— **Avec participation** : tous commerces à proximité.

LOISIRS

— **Avec participation à proximité** : voile, planche à voile, navigation de plaisance, piscine d'eau douce couverte, plongée, pêche sous-marine, golf, équitation, tennis, tir à l'arc...

— **Aux alentours** : port de Sète, musée Paul Valéry, le cimetière marin, l'étang de Thau, le mont Saint-Clair, le tour de la Montagnette, l'abbaye de Valmagne, Maguelonne...

— **Festivités** : festival de théâtre (mi-juillet/début août), festival de jazz, festival de chansons et musique, Journées Brassens (juin), joutes nautiques (fin août), expositions...

Sète – Familles été 2015

LOCATION – Réf : 030 004 01

Prix par location par semaine	Studio	Studio	2 pièces
	3/4 pers.	4 pers.	4/6 pers.
23/05-27/06	377	402	444
27/06-04/07	577	615	677
04/07-25/07	627	665	727
25/07-22/08	665	715	815
22/08-29/08	602	627	690
29/08-26/09	377	402	444

Le prix comprend : la location charges incluses (sauf chauffage en basse saison), du samedi 15 h au samedi 10 h.

Le prix ne comprend pas : le linge de lit et de toilette, le ménage de fin de séjour, la caution de 300 € à verser à l'arrivée et restituée après état des lieux, le chauffage en basse saison (si nécessaire) suivant le relevé du compteur électrique, la taxe de séjour.

CAP-D'AGDE

Hérault

LOCATION ANIMAUX ACCEPTÉS

Situé à 71 km de Montpellier et à 29 km de Béziers, Agde est un village qui a su garder toutes ses traditions : pêche, joutes nautiques...

Le Cap-d'Agde est une station balnéaire qui offre un grand nombre d'activités : Aqualand, Toons club, Dino park, golf...

CAMPING "Le Cap agathois"***

Situé à 3 km de la mer Méditerranée avec ses grandes plages de sable fin. À proximité d'une voie ferrée.

HÉBERGEMENT

Emplacement avec salon de jardin, 2 transats, éclairage extérieur et terrasse couverte. Les mobile homes disposent d'un coin cuisine



équipé et d'une salle de douches avec wc.

1 voiture autorisée à côté du mobile home

- **Mobile home 6/7 pers. (34 m² environ)** : séjour avec canapé-lit simple. Chambre avec 1 lit double. 2 chambres avec chacune 2 lits simples.

— **Service inclus** : salle TV (au bar juillet/août).

— **Avec participation** : accès Wi-Fi, laverie, location de linge de lit, de kit bébé (rehausseur + lit). Juillet/août : location de TV, bar, snack, plats à emporter, dépôt de pain.

LOISIRS

— **Inclus au camping** : complexe aquatique (avec 3 toboggans aquatiques + 1 space hole, un lagon, un bassin de nage et une pataugeoire), aire de jeux, boulodrome, terrain multisport, ping-pong. Animations adultes et enfants (juillet/août).

— **Avec participation à proximité (à 3 km)** : plongée, voile, ski nautique, équitation, golf, casino, parcs d'attractions.



Cap-d'Agde – Familles été 2015

LOCATION – Réf : 433 001 01

Prix par location par semaine	Mobile home
	6/7 pers.
30/05-13/06	315
13/06-27/06	350
27/06-04/07	490
04/07-11/07	725
11/07-25/07	895
25/07-22/08	995
22/08-29/08	725
29/08-05/09	360
05/09-19/09	350

Le prix comprend : la location du samedi 16 h au samedi 10 h.

Le prix ne comprend pas : la caution de 200 € à verser lors de votre arrivée et restituée au moment du départ après état des lieux, la taxe de séjour, le linge de lit et de toilette, le ménage de fin de séjour (caution de 100 €).

Animaux : + 25 €/animal/semaine (2 maxi./logement).

Plus d'infos, disponibilités et réservation en ligne sur www.vacances-pour-tous.org

BÉZIERS/CANAL DU MIDI

HÉRAULT

LOCATION ANIMAUX ACCEPTÉS

Au bord du canal du Midi et à 12 km des plages, vous découvrirez Béziers, une cité cathare de caractère, avec son amphithéâtre romain et sa cathédrale Saint-Nazaire.

RÉSIDENTE "Les Berges du canal" ***

La résidence est située en bordure du canal du Midi à 6 km de Béziers et à 12 km des plages. Voiture conseillée.

HÉBERGEMENT

Tous les appartements possèdent une kitchenette équipée et des sanitaires complets. Terrasse avec mobilier de jardin.

- 2 pièces duplex 4 pers. (27 m² environ) : séjour avec lit gigogne ou canapé BZ double. Mezzanine ouverte (ou chambre fermée) avec 2 lits simples.

- 3 pièces duplex 6 pers. (40 m² environ) : séjour avec canapé-lit double ou 1 lit gigogne, chambre fermée avec 2 lits superposés, chambre avec 1 lit double.

— **Service inclus** : parking découvert (1 place/appartement).
— **Avec participation** : location de TV, de kit bébé, de linge de lit et de toilette, laverie, snack (juin à mi-septembre), bar, borne Internet à la réception.

LOISIRS

— **Inclus à la résidence** : animation pour tous en journée (du 04/07 au 29/08), piscine couverte chauffée toute l'année et piscine découverte non chauffée (ouverte de mi-juin à mi-septembre), terrain multisport.

— **Aux alentours** : la feria de Béziers (en août), écluses de Fonsérannes et navigation de plaisance sur le canal du Midi, Pézenas, Agde, vallée de l'Orb, abbaye de Fontcaude,



cité cathare de Minerve, jeux d'antan, foire aux vins, visite de la ville avec petit train touristique, expositions...

POUR VOS ENFANTS

— **Inclus à la résidence** : clubs 4/11 ans (5 demi-journées/semaine) et 12/15 ans (adosphère) du 04/07 au 29/08.

OFFRE SPÉCIALE

20 % de réduction pour tout séjour de 2 semaines consécutives et plus jusqu'au 11/07 (fin de séjour) et à partir du 29/08.

Offre applicable uniquement sur l'hébergement.

Béziers - Familles été 2015

LOCATION - Réf: 407 020 01

Prix par location par semaine	2 pièces duplex 4 pers.	3 pièces duplex 6 pers.
11/04-09/05	280	325
09/05-16/05	250	275
16/05-23/05	225	250
23/05-30/05	250	275
30/05-06/06	225	250
06/06-13/06	250	275
13/06-20/06	325	375
20/06-27/06	375	425
27/06-04/07	395	490
04/07-11/07	580	710
11/07-01/08	695	880
01/08-15/08	895	1075
15/08-22/08	820	995
22/08-29/08	495	595
29/08-12/09	250	275
12/09-19/09	225	250
19/09-17/10	205	225
17/10-24/10	225	250

Le prix comprend : la location (charges incluses) du samedi 17 h au samedi 10 h.

Le prix ne comprend pas : la caution de 300 € à verser à l'arrivée et restituée après état des lieux ou sous 8 jours, la taxe de séjour, le linge de lit et de toilette, le ménage de fin de séjour.

Animaux : + 50 €/animal/sejour (1 maxi./logement - non admis autour de la piscine).

VENDRES-PLAGE

Hérault

LOCATION ANIMAUX ACCEPTÉS



CAMPING "Les Mûriers"****

Le camping se situe à 800 m de la plage (accès par un chemin).

HÉBERGEMENT

Tous les logements disposent d'un coin cuisine équipé, d'éclairage, de branchements électriques, d'un auvent extérieur et d'un salon de jardin. Hébergements toilés.

- Bengali 4 pers. (16 m² environ) : chambre avec 1 lit double (120 cm), chambre avec 2 lits simples (70 cm). Pas d'arrivée d'eau. Sanitaires sur le camping.
- Bengali Cyrus 5 pers. (20 m² environ) : chambre avec 2 lits simples, chambres avec 3 lits simples dont 2 superposés. Pas d'arrivée d'eau. Sanitaires sur le camping.
- Pagan 5 pers. (25 m² environ) : chambre avec 2 lits simples (80 cm), chambre avec 2 lits superposés et 1 lit simple (80 cm). Cabine de

Au cœur du Languedoc-Roussillon, à mi-chemin entre Béziers et Narbonne, Vendres, village typiquement méditerranéen, a su garder le charme d'une station préservée où la nature a encore toute sa place.

Aux alentours avec participation :

À faire : volley-ball, tennis, voile, jet-ski, plongée, surf, planche à voile, ski nautique, école de voile, tir à l'arc, casino, promenades en mer, minigolf, équitation, escalarbre, paint-ball, quad, karting.

À voir : Agde, Pézenas, Béziers, Carcassonne, Collioure...

douche avec wc. Eau courante chaude/froide.

— **Services avec participation** : laverie. En juillet et août : bar, petite épicerie, dépôt de pain.

LOISIRS

— **Inclus au camping** : 3 piscines avec espace ludique aquatique, 2 patageoires, boudromes, terrain multisport, terrain de beach-volley, tables de ping-pong, salle de jeux vidéo. Animations adultes (du 01/07 au 31/08).

POUR VOS ENFANTS

— **Inclus au camping** : club 5/12 ans (juillet/août), aire de jeux aménagée.

Vendres-Plage "Les Mûriers" - Familles été 2015

LOCATION - Réf: 491 010 01

Prix par location par semaine*	Bengali 4 pers.	Bengali Cyrus 5 pers.	Pagan 5 pers.
20/06-04/07	210	231	350
04/07-11/07	567	637	707
11/07-01/08	581	679	784
01/08-22/08	637	707	854
22/08-29/08	567	637	707
29/08-05/09	210	231	350

* Pour une occupation minimale de 3 pers. (nous consulter si occupation 1 ou 2 pers.).

Le prix comprend : la location (charges incluses) du samedi 17 h au samedi 10 h.

Le prix ne comprend pas : la taxe de séjour, la caution de 300 € à verser à l'arrivée et restituée sous 10 jours après état des lieux, le linge de lit et de toilette, le ménage de fin de séjour.

Animaux : + 24,50 €/animal/sejour.

RÉSIDENTE "Le Grand Bleu"

À 800 m de la plage et à 300 m des commerces, la résidence se compose de maisonnettes mitoyennes.

HÉBERGEMENT

Tous les logements possèdent une kitchenette entièrement équipée, une salle

d'eau et des wc indépendants. Jardin et terrasse.

- Maisonnette 5 pers. (32 m² environ) : séjour avec lit simple. Mezzanine avec 2 lits simples. Chambre avec 1 lit double au rez-de-chaussée.

- Maisonnette 6 pers. (33 m² environ) : séjour avec 1 lit gigogne. À l'étage : chambre avec 1 lit double et cabine avec 2 lits superposés.

— **Service inclus** : parking découvert.

— **Avec participation** : bar (juillet et août), laverie, location de TV, de kit bébé et de linge de toilette.

LOISIRS

- **Inclus à la résidence** : piscine extérieure non chauffée et non surveillée (ouverte d'avril à fin septembre, sauf le samedi).



Vendres-Plage "Le Grand Bleu" - Familles été 2015

LOCATION - Réf: 407 033 01

Prix par location par semaine	Maisonnettes	
	5 pers.	6 pers.
11/04-09/05	295	320
09/05-16/05	275	300
16/05-23/05	250	275
23/05-30/05	275	300
30/05-06/06	250	275
06/06-13/06	325	350
13/06-20/06	425	450
20/06-27/06	495	525
27/06-04/07	590	640
04/07-11/07	825	895
11/07-01/08	890	970
01/08-15/08	1065	1175
15/08-22/08	990	1090
22/08-29/08	590	640
29/08-05/09	295	320
05/09-12/09	250	275
12/09-17/10	215	230
17/10-24/10	250	275



OFFRE SPÉCIALE

20 % de réduction pour tout séjour de 2 semaines consécutives et plus jusqu'au 04/07 (fin de séjour) et à partir du 29/08.

Offre applicable uniquement sur l'hébergement.

Le prix comprend : la location (charges incluses) du samedi 17 h au samedi 10 h, le linge de lit.

Le prix ne comprend pas : la taxe de séjour, la caution de 300 € à verser à l'arrivée et restituée sous 10 jours après état des lieux, le linge de toilette, le ménage de fin de séjour.

Animaux : + 45 €/animal/sejour.



GRUISSAN

Aude

LOCATION ANIMAUX ACCEPTÉS

🌊 Bordé par le superbe massif de la Clape, le village de Gruissan, classé parmi les plus beaux de France, a su conserver son aspect traditionnel, tout en devenant une station balnéaire très active. Son port, agrémenté de nombreux bars et restaurants, est entouré de quais piétonniers, est plein de vie.

RÉSIDENCE "Les Jardins de Phoebus"

À l'entrée de Gruissan, à 5 min à pied du vieux village, du port et des premiers commerces et à 1200 m de la plage. Profitez des nombreuses animations sportives sur son immense plage "des Chalets". La résidence se compose de petits bâtiments d'un étage.

HÉBERGEMENT

Tous les appartements disposent d'un coin cuisine équipé (+lave-vaisselle), balcons en étage et terrasses en rez-de-chaussée (7 à 16 m²) avec un coin cuisine, parasol et mobilier de jardin. Climatisation. Appartement accessible pour personnes handicapées (à préciser impérativement lors de la réservation).

• 2 pièces 4 pers. (30 à 35 m²) : séjour/coin repas avec canapé-lit double, chambre avec 1 lit double, salle de bains avec wc séparés.

— Services inclus : parking (clos et non surveillé - 1 place/logement), prêt de matériel



bébé (lit, chaise, baignoire), à réserver et selon disponibilités. Accès Wi-Fi à la réception (aux horaires d'ouverture de celle-ci).

— Avec participation : location de linge de lit et de toilette, de TV, laverie, accès Wi-Fi dans certains appartements selon disponibilités, à préciser dès la réservation).

LOISIRS

— Inclus à la résidence : piscine extérieure ouverte d'avril à fin septembre (selon conditions météo), pataugeoire.

— Avec participation à la résidence : location de VTT, sauna.

— Avec participation à proximité : windsurf et sports nautiques, beach-rugby et beach-volley.

POUR VOS ENFANTS

— Avec participation à proximité (en juillet/août) : clubs enfants sur les plages.



OFFRES SPÉCIALES

Pour tout séjour effectué avant le 04/07 (fin de séjour) et après le 22/08 :

10 % de réduction pour un séjour de 2 semaines consécutives.
20 % de réduction pour un séjour de 3 semaines consécutives.

Offres non cumulables avec toute autre promotion, valables sur l'hébergement uniquement.

Gruissan - Familles été 2015

LOCATION - Réf : 492 012 01

Prix par location par semaine	2 pièces 4 pers.
18/04-02/05	249
02/05-30/05	225
06/06-13/06	249
13/06-20/06	267
20/06-27/06	292
27/06-04/07	331
04/07-11/07	635
11/07-18/07	740
18/07-01/08	775
01/08-15/08	935
15/08-22/08	895
22/08-29/08	575
29/08-05/09	292
05/09-12/09	267
12/09-19/09	249
19/09-31/10	225

Le prix comprend : la location (charges incluses) du samedi 16 h au samedi 10 h.

Le prix ne comprend pas : la caution de 250 € à verser à l'arrivée et restituée le jour du départ ou par courrier après état des lieux, le linge de lit et de toilette, la taxe de séjour, le ménage de fin de séjour.

Animax : + 39 €/animal/semaine (de petite taille, 1 maxi./logement).

PORT-BARCARÈS

Pyrénées-Orientales

LOCATION ANIMAUX ACCEPTÉS

🌊 Port-Barcarès est une station très animée qui bénéficie d'atouts exceptionnels : une plage de sable fin de 8 km, un port de pêche et de plaisance, des zones vertes, pinèdes, pistes cyclables, un lac marin de 8 000 ha.

RÉSIDENCE "Le Grand Bleu"

Elle se situe à 150 m de la plage (sans route à traverser). Vous trouverez tous les commerces nécessaires à proximité (250 m environ), ainsi que l'emblématique paquebot des sables "Le Lydia".

HÉBERGEMENT

Les logements, totalement rénovés, disposent tous d'une kitchenette équipée et d'une salle de bains avec wc (le plus souvent séparés). Terrasse, balcon ou loggia équipés de salon de jardin.



• Studio cabine 2/4 pers. (20 à 25 m²) : séjour avec canapé-lit BZ. Coin cabine avec banquette lit-gigogne.

• 2 pièces 4/5 pers. (30 à 35 m²) : séjour avec un canapé-lit convertible double, chambre avec 2 lits simples, coin cabine avec canapé-lit simple.

— Services inclus : parking privé au pied de la résidence (places limitées), prêt de matériel bébé (lit, chaise, baignoire, à réserver et selon disponibilités), accès Wi-Fi à la réception.

— Avec participation : location de TV, linge de lit et de toilette, accès Wi-Fi dans les logements, laverie.

— Avec participation à proximité : parkings publics.

LOISIRS

— Inclus à la résidence : piscine extérieure et solarium équipé de chaises longues (ouverte d'avril à fin septembre, selon météo), minigolf (prêt gratuit de clubs).

— Avec participation à proximité : stade de glisse de "Catalogne" (télési nautique, wakeboard, kitesurf, plongée, catamaran, voile, planche à voile, funboard, jet-ski...), casino, spectacles en saison, centre de thalassothérapie...

POUR VOS ENFANTS

— Avec participation à proximité : clubs de plage, école de cirque, journées "Barcamômes" (Port-Barcarès labellisée "station kid").

OFFRES SPÉCIALES

• Réservez tôt : pour toute réservation faite avant le 15/02 : **15 % de réduction** pour tout séjour de 7 nuits minimum du 11/04 au 09/05 (fin de séjour).

Pour toute réservation faite avant le 15/03 : **15 % de réduction** pour tout séjour de 7 nuits minimum du 09/05 au 04/07 (fin de séjour) pour toute réservation faite avant le 15/06 : 15 % de réduction pour tout séjour de 7 nuits minimum du 29/08 au 26/09 (fin de séjour).

• Pour tout séjour effectué avant le 04/07 (fin de séjour) et après le 22/08 : **10 % de réduction** pour un séjour de 2 semaines consécutives. **20 % de réduction** pour un séjour de 3 semaines consécutives.

Offres non cumulables avec toute autre promotion, valables sur l'hébergement uniquement.

* Offres non cumulables entre elles mais cumulables avec l'offre Réservez tôt.

Port-Barcarès - Familles été 2015

LOCATION - Réf : 492 013 01

Prix par location par semaine	Studio 4 pers.	2 pièces 4/5 pers.
11/04-18/04	198	234
18/04-09/05	231	263
09/05-06/06	198	234
06/06-13/06	249	285
13/06-20/06	264	316
20/06-27/06	292	367
27/06-04/07	328	410
04/07-11/07	565	735
11/07-18/07	635	815
18/07-01/08	665	845
01/08-08/08	780	965
08/08-15/08	840	1030
15/08-22/08	780	965
22/08-29/08	490	615
29/08-05/09	292	367
05/09-12/09	264	316
12/09-19/09	249	285
19/09-26/09	198	234
26/09-31/10	168	199

Le prix comprend : la location (charges incluses) du samedi 15 h 30 au samedi 10 h.

Le prix ne comprend pas : la caution de 250 € à verser à l'arrivée et restituée le jour du départ ou par courrier après état des lieux, la taxe de séjour, le linge de lit et de toilette, le ménage de fin de séjour.

Animax : + 39 €/animal/semaine (de petite taille, 1 maxi./logement).

➔ Plus d'infos, disponibilités et réservation en ligne sur www.vacances-pour-tous.org

SAINTE-MARIE-PLAGE

Pyrénées-Orientales

LOCATION ANIMAUX ACCEPTÉS

La commune est divisée en deux entités : le village de Sainte-Marie, situé à environ 15 km de Perpignan, et à 3 km de Canet-en-Roussillon, et Sainte-Marie-Plage, à environ 2 km du village, le long du littoral méditerranéen, avec les Pyrénées en toile de fond et son immense plage de sable fin.



LES MAISONNETTES

Les maisonnettes accolées de bon standing se situent entre 100 et 400 m de la plage et des commerces.

HÉBERGEMENT

Elles disposent toutes d'un coin cuisine équipé (+ lave-linge ou lave-vaisselle), salle de douches avec wc (parfois séparés), terrasse avec salon de jardin.

- **Maisonnette 2/4 pers. (25 m² environ) :** séjour avec 2 canapés-lits doubles ou 1 canapé-lit double et lit-mezzanine double.
- **Maisonnette 4 pers. (40 à 45 m²) :** séjour. Mezzanine avec 2 couchages et chambre avec 2 couchages (parfois à l'étage).
- **Maisonnette 6 pers. (45 à 55 m²) :** séjour avec canapé-lit double, mezzanine et chambre (ou 2 chambres) avec 2 couchages chacune (parfois à l'étage).

LES RÉSIDENCES

Résidences de 3 étages à 100 m maximum de la plage avec accès direct.

HÉBERGEMENT

Les appartements disposent tous d'un coin cuisine équipé (+ lave-linge ou lave-vaisselle dans la plupart), salle de douches avec wc (parfois séparés), terrasse avec salon de jardin.

- **2 pièces 4 pers. (25 m² environ) :** séjour avec canapé-lit double, chambre avec 1 lit double ou 2 lits superposés.
- **2 pièces cabine ou 3 pièces 6 pers. (25 à 35 m²) :** séjour avec canapé-lit double, chambre avec 1 lit double et cabine avec 2 lits superposés.
- **Services inclus dans chaque résidence :** TV dans chaque logement, parking extérieur (selon disponibilités).
- **Avec participation dans chaque résidence** (selon disponibilités, à préciser dès la



réservation) : location de lit et chaise bébé (- 2 ans), de linge de lit et de toilette.

Aux alentours avec participation

À faire : sports nautiques, équitation, minigolf, tennis, location de vélos et VTT...

LOISIRS

— **Inclus pour les maisonnettes :** piscines extérieures non chauffées (en juillet/août selon météo).



OFFRES SPÉCIALES

- Avant le 11/07 et après le 22/08 : **14 nuits = 12 nuits, 21 nuits = 14 nuits,**
 - Avant le 11/07 et après le 29/08 : **40 % de réduction** pour tout séjour de 4 semaines consécutives et plus.
- Offres non cumulables, valables sur les nuits et semaines les moins chères, applicables sur l'hébergement seulement.

Sainte-Marie-Plage – Familles été 2015

LOCATION – Réf : 435 059 01

Prix par location par semaine	Les résidences					Les maisonnettes				
	2 pièces 4 pers.	2 pièces ou 3 pièces 6 pers.	2/4 pers.	4 pers.	6 pers.	2 pièces cab. 2/3 pers.	2/4 pers.	4 pers.	6 pers.	
11/04-30/05	213	244	270	325	342					
30/05-06/06	274	311	352	423	438					
06/06-20/06	315	356	403	485	505					
20/06-27/06	423	478	529	652	678					
27/06-04/07	423	478	525	648	668					
04/07-11/07	621	693	780	944	978					
11/07-01/08	693	774	866	1050	1090					
01/08-15/08	893	999	1117	1352	1407					
15/08-22/08	795	893	995	1203	1250					
22/08-29/08	699	784	876	1060	1101					
29/08-05/09	352	397	427	536	556					
05/09-12/09	321	362	403	489	509					
12/09-19/09	281	315	352	427	444					
19/09-26/09	244	281	311	376	387					
26/09-17/10	213	244	270	325	342					
17/10-31/10	244	274	305	372	387					

Le prix comprend : la location du samedi 16 h au samedi 10 h, les charges (du 28/06 au 30/08), la TV.

Le prix ne comprend pas : la taxe de séjour, la caution de 200 € à verser lors de votre arrivée et restituée après et états des lieux, les charges (avant le 28/06 et après le 30/08, selon relevé du compteur ou forfait), la sanitisation et le ménage de fin de séjour, le linge de lit et de toilette.

Animaux : + 34 €/animal/semaine (2 maxi./logement).

SAINT-CYPRIEN

Pyrénées-Orientales

LOCATION ANIMAUX ACCEPTÉS

À 20 km de Perpignan, aux portes de l'Espagne, découvrez Saint-Cyprien, sa longue plage de sable fin, son golf et son environnement arboré.

"RÉSIDENCE du Golf"

À 900 m de la plage, au cœur d'un superbe golf de 27 trous et à 1800 m du port et des commerces, résidence de 92 appartements répartis dans un bâtiment de 2 étages (ascenseur).

HÉBERGEMENT

Tous les logements possèdent une kitchenette équipée (+ lave-vaisselle), sanitaires complets, wc séparés. Balcon ou terrasse avec salon de jardin (parfois jardinet).

- **Studio 2/3 pers. (28 m² environ) :** séjour avec canapé-lit gigogne (3^e lit sur demande à préciser dès la réservation).
 - **Studio 4 pers. (30 à 40 m²) :** séjour avec canapé-lit gigogne, cabine avec 2 lits superposés ou mezzanine avec 2 lits simples.
 - **2 pièces duplex 4 pers. (40 m² environ) :** séjour avec canapé-lit gigogne. À l'étage : chambre avec 2 lits simples.
- Logement toujours situé au 1^{er} étage.

— **Service inclus :** parking extérieur (selon disponibilités).

— **Avec participation :** location de TV, de lit, chaise et baignoire bébé (- 2 ans), de linge de lit et de toilette (selon disponibilités, à préciser



dès la réservation pour les locations). Laverie, services hôteliers, service boulangerie (juillet/août), restaurants et bar.

LOISIRS

— **Inclus à la résidence :** piscine extérieure non chauffée (ouverte de mi-mai à mi-octobre selon météo).

— **Avec participation à proximité :** spa (bain à remous, hammam, salle de sport, cabines de soins), sports nautiques, promenades et pêche en mer, parc aquatique, golf, équitation, tennis, karting, cyclotourisme, casino.

OFFRES SPÉCIALES

- Avant le 11/07 et après le 22/08 : **14 nuits = 12 nuits, 21 nuits = 14 nuits,**
 - Avant le 11/07 et après le 29/08 : **40 % de réduction** pour tout séjour de 4 semaines consécutives et plus.
- Offres non cumulables, valables sur les nuits et semaines les moins chères, applicables sur l'hébergement seulement.

Saint-Cyprien – Familles été 2015

LOCATION – Réf : 435 031 01

Prix par location par semaine	Les résidences			Les maisonnettes	
	Studio 2/3 pers.	Studio 4 pers.	2 pièces 4 pers.	2 pièces 4 pers.	2 pièces 4 pers.
11/04-09/05	285	305	318		
09/05-30/05	223	244	254		
30/05-06/06	291	305	325		
06/06-20/06	336	352	376		
20/06-04/07	444	464	495		
04/07-11/07	652	678	723		
11/07-01/08	740	770	825		
01/08-15/08	954	995	1066		
15/08-22/08	846	886	948		
22/08-29/08	740	770	825		
29/08-05/09	372	387	413		
05/09-12/09	336	352	376		
12/09-19/09	291	305	325		
19/09-26/09	254	264	285		
26/09-10/10	223	234	254		
10/10-17/10	213	223	244		
17/10-31/10	254	264	285		

Par nuit (2 nuits minimum)*

11/04-09/05	-	77	80
09/05-20/06	-	71	77
20/06-04/07	-	115	124
26/09-31/10	-	60	64

* Jour d'arrivée et de départ au choix (sauf dimanche après-midi et mercredi).

Le prix comprend : la location (charges incluses) du 1^{er} jour 16 h au dernier jour 10 h, le linge de lit et de toilette (courts séjours uniquement), le ménage de fin de séjour (courts séjours uniquement).

Le prix ne comprend pas : la taxe de séjour, la caution de 200 € à verser sur place et restituée au départ après état des lieux, le ménage de fin de séjour (sauf courts séjours), le linge de lit et de toilette (sauf courts séjours).

Animaux : + 34 €/animal/semaine, 5 € /nuit (2 maxi./logement).

Plus d'infos, disponibilités et réservation en ligne sur www.vacances-pour-tous.org

ARGELES-SUR-MER

Pyrénées-Orientales

LOCATION ANIMAUX ACCEPTÉS **NOUVEAU**

Argelès-sur-Mer la Naturelle, ancienne cité catalane, est l'une des plus importantes stations balnéaires du sud de la France, située au bord de la Méditerranée à une vingtaine de kilomètres de Perpignan et de l'Espagne.

RÉSIDENCE "Port Argelès"

Dans le quartier de Port Argelès, la résidence bénéficie d'une situation exceptionnelle sur le port de plaisance entre mer et montagne. Résidence de 4 à 6 étages avec ascenseurs. Les plages de sable se situent à 300 m et 700 m, et les premiers commerces à 50 m.

HÉBERGEMENT

Chaque appartement dispose d'une kitchenette équipée (+ lave-vaisselle), salle de bains avec wc séparés (sauf appart. en duplex), balcon ou loggia avec mobilier de jardin. TV.

- Studio 4 pers. (27 à 32 m²): séjour avec canapé-lit double, cabine avec 2 lits superposés.
- 2 pièces 4 pers. (35 m² environ): séjour avec canapé-lit double, chambre avec 1 lit double ou 2 lits simples.
- 3 pièces 6 pers. (50 à 60 m²): séjour avec canapé-lit double, chambre avec 1 lit double ou 2 lits simples. Chambre



avec 2 lits jumeaux. Logement souvent en duplex avec 1 salle de douches + wc supplémentaires.

- **Services inclus:** prêt de fer et table à repasser. Bagagerie. Local à vélos et planche à voile. 3 parkings extérieurs clos gratuits (non réservables - selon disponibilités).
- **Avec participation:** possibilité de ménage final. Location de linge de lit et de toilette. Accès Wi-Fi (accueil, hall et dans les logements). Laverie. Location de kit bébé (lit pliant, drap housse, chaise bébé). Service petit déjeuner et salon de massage.

LOISIRS

- **Inclus à la résidence:** piscine extérieure non chauffée et pataugeoire pour enfants avec solarium de 400 m². Boulodrome, terrain de volley-ball et de badminton, salle de jeux: ping-pong, baby-foot, jeux de fléchettes (prêt de matériel à la réception).
- **Animation adultes** du 20/06 au 18/09 du lundi au vendredi: gymnastique, renforcement musculaire, relaxation et danse...
- **Avec participation à proximité:** croisières maritimes, golf, activités nautiques, plongée sous-marine, équitation. Location de vélos.

POUR VOS ENFANTS

- **Inclus sur place:** aire de jeux pour les enfants de 2 à 8 ans.



OFFRE SPÉCIALE

10% de réduction pour tout séjour de 2 semaines consécutives et plus.
Offre valable sur l'hébergement uniquement.

Argelès-sur-Mer "Port Argelès" - Familles été 2015

LOCATION - Réf: 402 002 01	Studio 4 pers.	2 pièces 4 pers.	3 pièces 6 pers.
Prix par location par semaine	montagne	montagne	port
11/04-09/05	389	419	468
09/05-16/05	331	359	403
16/05-30/05	307	336	378
30/05-13/06	385	410	454
13/06-27/06	574	605	681
27/06-04/07	675	729	858
04/07-25/07	939	977	1128
25/07-22/08	1071	1109	1292
22/08-29/08	753	823	963
29/08-19/09	385	410	454
19/09-31/10	309	341	385

Le prix comprend: la location du samedi 17 h au samedi 10 h, le linge de lit.

Le prix ne comprend pas: la caution de 200 € à verser lors de votre arrivée et restituée le jour de votre départ après état des lieux, la taxe de séjour, le ménage de fin de séjour.

Animaux: + 40 €/animal/semaine, + 50 €/animal/2 semaines, + 60 €/animal/3 semaines.

ARGELÈS-SUR-MER

Pyrénées-Orientales

LOCATION ANIMAUX ACCEPTÉS

Aux portes de la Catalogne et de l'Espagne, Argelès-sur-Mer possède 7 km de plage de sable et 2 km de côte rocheuse, dans une des régions les plus ensoleillées de France.

DOMAINE "club balnéo des Albères"

Le domaine, qui comprend le camping et la résidence-club des Albères, est implanté au cœur d'un cadre verdoyant de 10 ha. Ce complexe de vacances, avec son centre de thalassothérapie, s'inscrit dans un esprit typiquement catalan. Il se situe dans le massif des Albères et à 4 km du village d'Argelès et de ses plages, desservi par un petit train de mi-avril à mi-septembre.

HÉBERGEMENT

Appartements

Les logements disposent d'une kitchenette équipée et de sanitaires complets. Terrasse ou balcon avec mobilier de jardin.

- 2 pièces 4 pers. (30 à 33 m²): séjour avec 1 lit gigogne, chambre avec 1 lit double.
- 2 pièces 4/6 pers. (30 à 35 m²): séjour avec 2 lits gigognes ou 1 lit gigogne et 1 clic-clac double, coin cabine avec 2 lits superposés.

Villas climatisées

Toutes les villas disposent d'une kitchenette entièrement équipée et de sanitaires complets. Les hébergements sont en rez-



de-chaussée, avec terrasse et mobilier de jardin. Climatisation.

- Studio 2 pers. (20 m² environ): séjour avec 2 lits simples. Rez-de-jardin mitoyen.
- 2 pièces supérieur 6 pers. (40 m² environ): séjour avec 1 lit gigogne double et 1 couchage simple (banquette BZ). Chambre avec 1 lit double et 1 lit simple.
- 3 pièces 7/8 pers. (60 m² environ): idem 2 pièces sup. 6 pers. + pièce avec 2 lits simples.

Mobile homes
Tous les mobile homes disposent d'un coin cuisine équipé et de sanitaires complets avec wc séparés (capacité maximum du mobile home: 4 adultes + 1 enfant de - 12 ans).

- Mobile home 4/5 pers.: chambre avec lit double. 2^e chambre avec 2 lits jumeaux. Salon avec couchette simple (pour enfant - 12 ans).
- Services avec participation: location de TV, de linge de toilette, de kit bébé, Wi-Fi dans les logements.

LOISIRS

- **Inclus sur le domaine:** piscine extérieure non chauffée (ouverte de mi-avril à mi-septembre, selon météo), minigolf, boulodrome, ping-pong, terrain de football, terrain multisport, terrains de tennis. Animation pour tous en journée et soirée du 11/04 au 09/05 et du 04/07 au 29/08 (cours d'aquagym, cours de danse, cours de cuisine, balades pédestres, soirée théâtre, tiercé de la danse, loto, soirée cinéma...).
- **Avec participation sur le domaine:** centre de balnéothérapie de 900 m² (nous consulter), location de VTT.
- **Avec participation à proximité:** promenades en mer, plongée sous-marine, voile, kayak, tennis, équitation, tir à l'arc, vélo et VTT, karting, randonnées pédestres, ULM, canyoning, parapente, aéromodélisme...

POUR VOS ENFANTS

- **Inclus au domaine:** club 4/11 ans (5 demi-journées/semaine) du 12/04 au 10/05 et du 04/07 au 29/08, club 12/15 ans (adosphère) du 04/07 au 29/08.

OFFRES SPÉCIALES

- **Mobile homes: 10% de réduction** pour tout séjour de 2 semaines consécutives et plus, jusqu'au 11/07 (fin de séjour) et à partir du 29/08.
 - **Appartements/villas: 20% de réduction** pour tout séjour de 2 semaines consécutives et plus jusqu'au 11/07 (fin de séjour) et à partir du 29/08.
- Offres applicables uniquement sur l'hébergement.

Argelès-sur-Mer "Les Albères" - Familles été 2015

LOCATION - Réf: 407 017 01	Appartements		Villas		
Prix par location par semaine	2 pièces 4 pers.	2 pièces 4/6 pers.	Studio 2 pers.	3 pièces 6 pers.	Mobile 7/8 pers. 4/5 pers.
11/04-09/05	295	310	250	380	550
09/05-16/05	275	295	235	360	505
16/05-23/05	260	280	220	335	480
23/05-30/05	275	295	235	360	505
30/05-06/06	260	280	220	335	480
06/06-13/06	295	310	250	380	550
13/06-20/06	390	405	335	475	660
20/06-27/06	480	495	395	590	870
27/06-04/07	600	670	520	790	1140
04/07-11/07	830	920	690	1050	1475
11/07-01/08	960	1075	800	1225	1725
01/08-15/08	1125	1250	970	1420	2010
15/08-22/08	1010	1125	870	1295	1895
22/08-29/08	535	580	430	720	1060
29/08-05/09	325	340	275	410	590
05/09-12/09	295	310	250	380	550
12/09-19/09	245	260	205	310	435
19/09-26/09	245	260	205	310	435
26/09-17/10	210	225	170	270	280
17/10-24/10	245	260	205	310	435

Le prix comprend: la location (charges incluses) du samedi 17 h au samedi 10 h, le linge de lit (sauf mobile homes).

Le prix ne comprend pas: la caution de 300 € à verser à l'arrivée et restituée le jour du départ après état des lieux ou renvoyée par courrier sous 8 jours, le linge de toilette, la taxe de séjour, le ménage de fin de séjour, le linge de lit (uniquement pour les mobile homes).

Animaux: + 50 €/animal/sejour (1 seul animal/logement).

BANYULS-SUR-MER

Pyrénées-Orientales

LOCATION ANIMAUX ACCEPTÉS

🌿 Au cœur d'un vignoble millénaire et de la côte rocheuse catalane, caressée par la Méditerranée, Banyuls-sur-Mer vous propose des séjours détente et évasion dans l'un des plus beaux sites de la Côte Vermeille.

RÉSIDENCE "Thalabanyuls"

La résidence est située sur un promontoire rocheux surplombant la baie de Banyuls et le grand large, à quelques minutes des criques et de l'Espagne, à 10 min à pied du village et du port.

HÉBERGEMENT

Les appartements sont dotés d'une kitchenette équipée, salle de bains avec wc séparés. Terrasse ou loggia avec vue sur mer (pour les 2 pièces) et mobilier de jardin.



- Studio cabine 2/4 pers. (26 m² environ) : séjour avec canapé-lit double et cabine avec 2 lits superposés.
- 2 pièces 4 pers. (36 m² environ) : séjour avec canapé-lit double, chambre avec 2 lits simples.
- Services avec participation : location de linge de lit, de lit bébé, de TV.

LOISIRS

- Avec participation à proximité : plongée sous-marine, kayak de mer, orientation, VTT, randonnées à thème, voile, planche à voile, tennis, promenades en mer.
- Aux alentours : route des vignes, col de Banyuls, hauts de Cerbères, excursions en Espagne, visites de caves et dégustations.



Banyuls-sur-Mer – Familles été 2015

LOCATION – Réf: 469 001 01

Prix par location par semaine	Studio 2/4 pers.	2 pièces 4 pers.
11/04-09/05	410	440
09/05-27/06	330	380
27/06-04/07	440	510
04/07-11/07	530	590
11/07-01/08	680	790
01/08-22/08	730	880
22/08-29/08	600	700
29/08-26/09	330	380

Le prix comprend : la location (charges incluses) du samedi 16 h au samedi 10 h.

Le prix ne comprend pas : la taxe de séjour, la caution de 230 € et la caution ménage de 60 € à verser à l'arrivée et restituées après état des lieux, le linge de lit et de toilette, le forfait chauffage (en basse saison), le ménage en fin de séjour.

Animaux : + 30 €/animal/sejour (1 maxi./logement).

TORREILLES-PLAGE

Pyrénées-Orientales

LOCATION ANIMAUX ACCEPTÉS

🌿 Entre Le Barcarès et Canet, Torrelles est un petit village catalan niché entre longues plages de sable et criques sauvages. À découvrir également, son fabuleux arrière-pays avec la route des vins, la vallée du thermalisme, les châteaux cathares et l'Espagne catalane toute proche.

CAMPING "Les Dunes" ****

À 2 km du centre-ville avec accès direct plage.

HÉBERGEMENT

Emplacement avec salon de jardin, 2 transats, éclairage extérieur et terrasse semi-couverte. Les mobiles-homes disposent d'un coin cuisine équipée et d'une salle d'eau avec cabine de douche et lavabo. wc séparés.

- Mobile home 6 pers. (30 m² env.) : séjour.



Chambre avec 1 lit double. 2 chambres avec 2 lits simples chacune (lits côte à côte).

- Services avec participation : location de linge de lit et de kit bébé (à préciser à la réservation), bar avec accès Wi-Fi, plats à emporter, restaurant, vente de fruits et légumes, laverie, supermarché à 50 m.

LOISIRS

- Inclus au camping : piscine extérieure

chauffée avec solarium (ouverte de début mai à mi-septembre), terrains de volley, de football et de basket, boudrome, minigolf, tennis, ping-pong, animations adultes (juillet et août).

- Avec participation au camping : salle de jeux, location de vélos, de kayaks et de stand up paddles.
- Avec participation à proximité : pêche, voile, ski nautique, équitation, golf, karting, ULM, courses pédestres.

POUR VOS ENFANTS

- Inclus au camping : 2 aires de jeux, clubs enfants à partir de 6 ans (juillet et août).

Torrelles-Plage – Familles été 2015

LOCATION – Réf: 433 008 01

Prix par location par semaine	Mobile home 6 pers.
11/04-25/04	315
25/04-02/05	335
02/05-09/05	345
09/05-16/05	337
16/05-23/05	305
23/05-30/05	305
30/05-27/06	350
27/06-04/07	525
04/07-11/07	980
11/07-25/07	1080
25/07-22/08	1130
22/08-29/08	980
29/08-05/09	360
05/09-19/09	350

Le prix comprend : la location (charges incluses) du 1^{er} jour 14 h au dernier jour 10 h.

Le prix ne comprend pas : la caution de 200 € à verser à l'arrivée et restituée au départ après état des lieux, la taxe de séjour, le ménage final (caution de 100 €), le linge de lit et de toilette.

Animaux : + 5 €/animal/jour (1 maxi./logement).

CIBOURE

Pyrénées-Atlantiques

LOCATION ANIMAUX ACCEPTÉS

🌿 À l'extrémité sud de la baie de Saint-Jean-de-Luz, Ciboure est un port pittoresque du Pays basque, avec un environnement de qualité, bénéficiant d'une diversité de paysages : pinède, océan, montagne.

RÉSIDENCE "Soko Eder" ***

Construite sur une colline, elle surplombe le fort de Socoa et se situe à 500 m de la plage de sable fin de Socoa par les berges (voie piétonne) et 700 m par la route.

HÉBERGEMENT

Chaque appartement dispose d'un coin cuisine entièrement équipé (+ lave-vaisselle). Sanitaires complets (wc séparés dans les 2 pièces). Terrasse ou loggia avec mobilier de jardin. TV.



- Studio 2 pers. APMR* (24 m² environ) : séjour avec canapé-lit double.
- Studio 4 pers. (24 m² environ) : séjour avec canapé-lit double. Cabine avec 2 lits superposés.
- 2 pièces 4 pers. APMR* (31 m² environ) : séjour avec canapé-lit double. Chambre avec 1 lit double.
- 2 pièces cabine 6 pers. (39 m² environ) : séjour avec canapé-lit double, chambre avec 1 lit double. Cabine avec 2 lits superposés.

* Accessible aux personnes à mobilité réduite.

- Services inclus : parking découvert (1 place/logement), TV dans chaque logement.

- Avec participation : laverie, kit bébé, location de linge de toilette, accès Wi-Fi à la réception et dans les appartements, service de boulangerie et petit déjeuner.

LOISIRS

- Inclus à la résidence : piscine extérieure non chauffée. Table de ping-pong. Du 06/07 au 28/08, programme d'animation adultes du lundi au vendredi : gymnastique douce en matinée, activités sportives collectives l'après-midi.
- Avec participation à proximité : base nautique, centre de plongée, parcours de golf 18 trous, centre de thalassothérapie, terrain de tennis.

POUR VOS ENFANTS

- Avec participation à proximité (du 06/07 au 28/08) : club enfants 6/12 ans (à 200 m). Aire de jeux.

OFFRE SPÉCIALE

20% de réduction pour tout séjour de 14 nuits consécutives et plus.
Offre valable sur l'hébergement uniquement.

Ciboure – Familles été 2015

LOCATION – Réf: 402 001 01

Prix par location par semaine	Studio 2 pers.	Studio 4 pers.	2 pièces 4 pers.	2 pièces 6 pers.
11/04-09/05	398	518	565	676
09/05-16/05	423	545	594	712
16/05-30/05	412	527	574	690
30/05-13/06	397	505	549	662
13/06-04/07	523	681	744	794
04/07-11/07	729	891	1008	1188
11/07-01/08	882	1040	1097	1361
01/08-22/08	990	1235	1349	1664
22/08-29/08	882	1040	1097	1361
29/08-12/09	523	681	744	794
12/09-19/09	407	513	560	654
19/09-31/10	341	391	435	473

Le prix comprend : la location du samedi 17 h au samedi 10 h, le linge de lit.

Le prix ne comprend pas : la caution de 200 € à verser lors de votre arrivée et restituée le jour de votre départ après état des lieux, la taxe de séjour, le ménage de fin de séjour.

Animaux : + 40 €/animal/semaine, + 50 €/animal/2 semaines, + 60 €/animal/3 semaines.

📍 Plus d'infos, disponibilités et réservation en ligne sur www.vacances-pour-tous.org

ANGLET

Pyrénées-Atlantiques

LOCATION ANIMAUX ACCEPTÉS

Entre forêt et mer, la ville d'Anglet, jouxtant la ville de Biarritz (3 km), est réputée pour ses plages de sable fin, la qualité de ses eaux et son climat.

RÉSIDENCE "La Croisière"

D'inspiration coloniale, la résidence est composée de maisons jumelées, toutes en duplex avec terrasse, organisées autour d'une piscine.

HÉBERGEMENT

Toutes les maisons disposent d'une kitchenette équipée (+ lave-vaisselle), salle de bains, wc séparés, prise TV.

- **Maisonnette 3 pièces 3/4 pers.** (46 m² environ) : au rez-de-chaussée : séjour avec canapé. À l'étage : chambre avec 1 lit double, chambre avec 2 lits simples, balcon et vue piscine dans une des 2 chambres.



- **Maisonnette 3 pièces 4/6 pers.** (46 m² environ) : au rez-de-chaussée : séjour avec canapé-lit gigogne. À l'étage : chambre avec 1 lit double, chambre avec 2 lits simples, balcon et vue piscine dans une des 2 chambres.

- **Services inclus :** parking privé, accès Wi-Fi à l'accueil.

- **Avec participation :** laverie automatique, location de linge de toilette, de lit bébé et de TV.



LOISIRS

- **Inclus à la résidence :** piscine extérieure (ouverte à Pâques selon météo) et un bassin enfants.

- **Avec participation à proximité :** sports nautiques, voile, planche à voile, golf, équitation.

POUR VOS ENFANTS

- **Avec participation à proximité :** miniclub de plage, club de plage ados, garderie.

Le prix comprend : la location (charges incluses) du samedi 17 h au samedi 10 h (du vendredi 17 h au dimanche 20 h pour les courts séjours), le linge de lit.

Le prix ne comprend pas : la caution de 260 € à verser le jour de votre arrivée et restituée à votre départ, la taxe de séjour, le ménage de fin de séjour, le linge de toilette.

Animaux : + 38 €/animal/sejour.

OFFRE SPÉCIALE

15% de réduction pour tout séjour de 2 semaines consécutives et plus, entre le 09/05 et le 11/07, et à partir du 22/08. *Applicable uniquement sur l'hébergement.*

Anglet - Familles été 2015

LOCATION - Réf: 417 007 01

Prix par location par semaine	Maisonnettes	
	4 pers.	6 pers.
11/04-09/05	330	410
09/05-06/06	355	435
06/06-20/06	440	495
20/06-04/07	490	550
04/07-11/07	750	810
11/07-25/07	800	1000
25/07-01/08	990	1210
01/08-15/08	1100	1260
15/08-22/08	850	1150
22/08-29/08	690	850
29/08-05/09	395	510
05/09-10/10	270	330
10/10-17/10	160	195
17/10-31/10	270	330
Par nuit (2 nuits minimum)*		
09/05-05/06	89	109
06/06-19/06	110	124
20/06-03/07	123	138
29/08-04/09	99	128
05/09-31/10	68	83

* À la demande et selon disponibilités.

BIARRITZ

Pyrénées-Atlantiques

LOCATION ANIMAUX ACCEPTÉS

Implantée sur la côte basque, Biarritz reste la plus prestigieuse des stations balnéaires. Haute en couleur, magique, elle est la station des contrastes, où tradition et modernité se côtoient avec élégance.

RÉSIDENCE "Victoria surf"

Idéalement située au cœur de Biarritz et face à l'océan, elle est entourée de boutiques et d'agréables petits restaurants. Ascenseur.

HÉBERGEMENT

Tous les appartements disposent d'une kitchenette équipée et d'une salle de bains avec wc séparés. Balcon pour la plupart.

- **Studio 2/3 pers.** (25 m² environ) : séjour avec 2 lits simples ou canapé-lit gigogne double et 1 lit d'appoint.



- **Services avec participation :** location de TV, de linge de lit et de toilette, de lit bébé, parking couvert.

- **Avec participation à proximité :** laverie (100 m), marché (tous les matins à 500 m), distributeur de billets et bureau de change (200 m).

LOISIRS

- **Inclus à la résidence :** piscine découverte (ouverture assurée juillet/août).

- **Avec participation à proximité :** surf, plongée, promenade en bateaux, sports



d'eaux vives, thalassothérapie, golf, équitation, pelote basque, karting, balades en 4 x 4, tennis, squash...

OFFRES SPÉCIALES

- Du 11/04 au 02/05 et à partir du 19/09 : **20% de réduction** pour tout séjour de 2 semaines consécutives et **40% de réduction** pour tout séjour de 3 semaines consécutives.
- Du 09/05 au 04/07 et du 15/08 au 12/09 : **15% de réduction** pour tout séjour de 2 semaines consécutives et plus.

Offres non cumulables, applicables uniquement sur l'hébergement.

Biarritz - Familles été 2015

LOCATION - Réf: 432 010 01

Prix par location par semaine	Studios 2/3 pers.	
	Vue ville	Vue mer
11/04-09/05	315	389
09/05-23/05	266	329
23/05-30/05	266	336
30/05-13/06	245	308
13/06-04/07	364	455
04/07-11/07	448	559
11/07-01/08	553	693
01/08-15/08	714	889
15/08-22/08	630	784
22/08-29/08	518	644
29/08-05/09	385	483
05/09-12/09	378	469
12/09-31/10	245	308

Le prix comprend : la location (charges incluses) du samedi 16 h au samedi 10 h.

Le prix ne comprend pas : la caution de 200 € à verser à l'arrivée et restituée après état des lieux, la taxe de séjour, le linge de lit et de toilette, le ménage de fin de séjour.

Animaux : + 35 €/animal/semaine.

CASSEN

Landes

LOCATION ANIMAUX ACCEPTÉS

Au cœur des Landes, Cassen est un petit village situé à 20 km de Dax et à 40 km de Mont-de-Marsan, au cœur de la Chalosse.

"DOMAINE Goelia"

Il se compose de maisons jumelées, situées dans un environnement verdoyant en lisière de forêt et à 40 min des plages. Commerces à 2 km (voiture indispensable).

HÉBERGEMENT

Les appartements disposent tous d'une cuisine entièrement équipée (+ lave-vaisselle). Climatiseur, balcon de 5 m² minimum orienté au sud avec salon de jardin et 2 chaises longues.

- **2 pièces 2/4 pers.** (30 m² environ) : séjour avec canapé-lit double, chambre avec 2 lits



simples. Salle d'eau avec wc.

- **2 pièces 4/5 pers.** (40 m² environ) : séjour avec canapé-lit double, chambre avec 2 lits simples et 1 lit d'appoint, salle d'eau avec wc.

- **3 pièces 6 pers.** (40 m² environ) : séjour avec canapé-lit double, chambre avec 2 lits simples, chambre avec 2 lits jumeaux. Salle de bains, wc séparés.

- **Services inclus :** 1 place de parking / logement. Accès Wi-Fi à la réception (aux horaires d'ouverture de celle-ci). Prêt de matériel bébé (à réserver à l'inscription, selon disponibilités)

- **Avec participation :** location de TV, de linge de lit et de toilette, laverie, accès Wi-Fi dans certains logements (selon disponibilités, à préciser dès la réservation).

LOISIRS

- **Inclus au domaine :** piscine extérieure (ouverture d'avril à fin septembre selon météo) avec solarium et pataugeoire, salle de musculation, minigolf, 2 terrains de tennis, boudromme, tennis de table, terrain de beach-soccer et de beach-volley.

- **Du 04/07 au 29/08 :** animations sportives (réveil musculaire, aquagym, tournois...).

- **Avec participation au domaine :** espace bien-être (piscine couverte, sauna, bain à remous), location de VTT, quad, équitation, sorties kayak et rafting, 1 à 2 soirées à thème/semaine.

OFFRES SPÉCIALES

- **15% de réduction** pour tout séjour du 18/04 au 07/11 (tout l'été) réservé avant le 15/03.

- Pour tout séjour effectué avant le 11/07 (fin de séjour) et après le 22/08 : **10% de réduction** pour un séjour de 2 semaines consécutives.

- **3 semaines = 2 semaines**, pour tout séjour avant le 11/07 (fin de séjour) et après le 22/08, la semaine la moins chère est offerte.

Offres non cumulables, valables sur l'hébergement uniquement.

POUR VOS ENFANTS

- **Inclus au domaine du 04/07 au 29/08 :** club enfants 6/10 ans (5 demi-journées/semaine), aire de jeux.

Cassen - Familles été 2015

LOCATION - Réf: 492 019 01

Prix par location par semaine	2 pièces	2 pièces	3 pièces
	2/4 pers.	4/5 pers.	6 pers.
18/04-02/05	257	278	294
02/05-06/06	228	247	262
06/06-20/06	257	278	294
20/06-27/06	281	309	328
27/06-04/07	322	352	375
04/07-11/07	525	620	665
11/07-18/07	645	760	820
18/07-01/08	670	790	860
01/08-08/08	795	930	1020
08/08-15/08	830	955	1050
15/08-22/08	795	930	1020
22/08-29/08	525	620	665
29/08-05/09	257	278	294
05/09-31/10	228	247	262

Le prix comprend : la location (charges incluses) du samedi 15 h 30 au samedi 10 h, l'animation en juillet et août.

Le prix ne comprend pas : la caution de 250 € à verser à l'arrivée et restituée au départ après état des lieux ou par courrier sous 8 jours, la taxe de séjour, le linge de lit et de toilette, le ménage de fin de séjour.

Animaux : + 39 €/animal/semaine (de petite taille, 1 maxi./logement).

SOUSTONS

Landes

LOCATION ANIMAUX ACCEPTÉS

➤ Avec cinq lacs, sept kilomètres de plage et un immense espace boisé de pins, Soustons présente un lieu de villégiature de premier ordre sur la côte sud des Landes.

CAMPING "L'Aïrial"****

À 6 km de l'océan, face au lac de Soustons (10 min d'Hossegor) et à l'orée de la pinède, le camping vous accueille dans une ambiance chaleureuse et familiale.

HÉBERGEMENT

Emplacement avec salon de jardin, 2 transats, éclairage extérieur et terrasse couverte. Les mobil-homes disposent d'un coin cuisine équipée et d'une salle d'eau avec cabine de douche, lavabo et wc séparés.

- Mobile home 6/7 pers. (31m² environ):



salon avec canapé-lit simple. Chambre avec 1 lit double. 2 chambres avec 2 lits séparés chacune.

— **Services avec participation:** laverie. Accès Wi-Fi, location de draps, location de lit et de rehausseur bébé, bar, salle TV, restaurant, dépôt de pain, épicerie (juillet/août).

LOISIRS

- **Inclus au camping:** piscine couverte chauffée et piscine extérieure, terrain multisport, ping-pong, aire de pétanque.
- **Avec participation au camping:** location de vélos (juillet/août), tennis.
- **Avec participation à proximité:** activités nautiques, golf, équitation, tir à l'arc, tennis.

POUR VOS ENFANTS

- **Inclus au camping:** clubs enfants (juillet/août) et aire de jeux.



Soustons – Familles été 2015

LOCATION – Réf: 433 010 01

Prix par location par semaine	Mobile home 6/7 pers.
11/04-16/05	430
16/05-27/06	515
27/06-04/07	695
04/07-11/07	840
11/07-18/07	940
18/07-01/08	1030
01/08-22/08	1085
22/08-29/08	940
29/08-19/09	430

Le prix comprend: la location (charges incluses) du 1^{er} jour 16 h à dernier jour 10 h, l'animation du camping selon les dates indiquées (participation exceptionnelle pour certaines activités), la vaisselle, les couvertures.

Le prix ne comprend pas: la caution de 200 € à verser lors de votre arrivée et restituée le jour de votre départ après état des lieux, le ménage (caution de 100 €), la taxe de séjour, le linge de lit et de toilette.
Animaux: + 25 €/animal/sejour (2 maxi./logement).

PORT-D'ALBRET/SOUSTONS-PLAGE

Landes

LOCATION ANIMAUX ACCEPTÉS

➤ À 65 km de Biarritz et à 35 km de Dax, Port-d'Albret est le fleuron de la côte sud des Landes. Vous y découvrirez les plages qui s'étirent à l'infini, l'immensité verte de la forêt, l'odeur des pins et la douceur du climat.

RÉSIDENCE "Les Villas du lac"

Elle s'étend sur 5 ha et se situe à 1,5 km du centre de la station et de tous les commerces (véhicule indispensable), à 500 m du lac marin et à 1,7 km de l'océan.

HÉBERGEMENT

Un bâtiment et des maisonnettes groupés autour de la piscine. Toutes les maisonnettes disposent d'une kitchenette équipée (+ lave-vaisselle), salle de douches et wc séparés,

terrasse avec mobilier.

- 2 pièces 4 pers. (37 m² environ): séjour avec canapé-lit gigogne, chambre avec 2 lits simples.
- 3 pièces 6 pers. (48 m² environ): séjour avec canapé-lit gigogne, chambre avec 2 lits simples, chambre avec 1 lit double (parfois sur 2 niveaux).

— **Service inclus:** parking.

— **Avec participation:** accès Wi-Fi, location de TV, de linge de toilette, de kit bébé, laverie, bar et formule "7 diners" au restaurant de la résidence (à réserver dès l'inscription, du 13/06 au 12/09).

LOISIRS

— **Inclus à la résidence:** piscine découverte non chauffée (de mi-mai à fin septembre, selon météo) avec pataugeoire, animations pour tous en journée et en soirée du 04/07 au 29/08, terrain de volley, bouledromes.

— **Avec participation à la résidence:**



location de vélos, de raquettes et de balles de tennis, de raquettes de ping-pong.

— **À proximité:** lac marin à 500 m, activités nautiques, pêche, golf, équitation, karting, quad, tir à l'arc, sentiers pédestres, parcours santé, pelote basque, courses landaises aux arènes, parc aquatique de Seignosse...

POUR VOS ENFANTS

- **Inclus à la résidence:** club 4/11 ans (5 demi-journées/semaine) du 11/04 au

OFFRE SPÉCIALE

20 % de réduction pour tout séjour de 2 semaines consécutives et plus, jusqu'au 04/07 (fin de séjour) et à partir du 29/08.

Offre applicable uniquement sur l'hébergement.

09/05 et du 04/07 au 29/08, club 12/15 ans (adosphère) du 04/07 au 29/08.

Port-d'Albret – Familles été 2015

LOCATION – Réf: 407 031 01

Prix par location par semaine	Maisonnettes	
	2 pièces 4 pers.	3 pièces 6 pers.
11/04-09/05	275	300
09/05-16/05	240	265
16/05-23/05	225	240
23/05-30/05	240	265
30/05-13/06	225	240
13/06-20/06	300	330
20/06-27/06	425	475
27/06-04/07	590	680
04/07-11/07	850	1150
11/07-01/08	995	1320
01/08-15/08	1260	1575
15/08-22/08	1035	1350
22/08-29/08	590	680
29/08-05/09	300	330
05/09-12/09	255	285
12/09-19/09	240	265

Le prix comprend: la location (charges incluses) du samedi 17 h au samedi 10 h, le linge de lit.

Le prix ne comprend pas: la caution de 300 € à verser à l'arrivée et restituée lors du départ après état des lieux, la taxe de séjour, le linge de toilette.

Animaux: + 50 €/animal/sejour.

MOLIETS

Landes

LOCATION ANIMAUX ACCEPTÉS

➤ Entre océan et forêt, Moliets, station balnéaire des Landes réputée pour ses plages, vous accueille pour des séjours en famille ou entre amis.

RÉSIDENCE "Les Terrasses de l'océan"

Au cœur de Moliets, à 200 m de la plage et du golf, la résidence est composée de logements répartis sur 3 étages bénéficiant tous d'une vue très agréable.

HÉBERGEMENT

Tous les appartements possèdent une kitchenette entièrement équipée (+ lave-vaisselle) et des sanitaires complets. Terrasse ou balcon avec mobilier de jardin.

- 2 pièces 4 pers. (35 m² environ): séjour avec canapé-lit gigogne, chambre avec 1 lit double,

salle de douches.

- 2 pièces cabine 6 pers. (35 m² environ): séjour avec canapé-lit gigogne, chambre avec 1 lit double, cabine avec 2 lits superposés, salle de bains et wc.

- 3 pièces 6 pers. (45 m² environ): séjour avec canapé-lit gigogne, chambre avec 1 lit double, chambre avec 2 lits simples, salle de bains et wc séparés.

- 4 pièces 8 pers. (57 m² environ): séjour avec canapé-lit gigogne, 2 chambres avec 1 lit double chacune, chambre avec 2 lits simples, salle de bains + salle d'eau et wc (certains appartements sont en duplex).

— **Services inclus:** local à vélos, parking, accès Wi-Fi à l'accueil, kit bébé (chaise + baignoire + chauffe-biberon + matelas à langer), lit bébé.

— **Avec participation:** location de linge de lit et de toilette, de TV, service petit déjeuner, accès Internet dans le logement.

LOISIRS

- **Inclus à la résidence:** piscine intérieure

chauffée, piscine extérieure et pataugeoire (ouverture à Pâques selon météo), sauna, salle de gym.

— **Avec participation à proximité:** golf de Moliets, centre équestre, location de vélos, tennis, quad, karting, randonnée, surf, kitesurf, bodyboard, voile, canoë-kayak.

— **À découvrir:** marchés de nuit, festival de cerfs-volants, pelote basque, salon gastronomique...

POUR VOS ENFANTS

- **Avec participation à proximité:** activités animées, aire de jeux, centre de loisirs, baby-sitting.

OFFRE SPÉCIALE

15 % de réduction pour tout séjour de 2 semaines consécutives avant le 18/07 et après le 22/08.

Applicable uniquement sur l'hébergement.

Moliets – Familles été 2015

LOCATION – Réf: 421 001 01

Prix par location par semaine	2 pièces 4 pers.	2 pièces 6 pers.	3 pièces 6 pers.	4 pièces 8 pers.
	11/04-09/05	315	350	370
09/05-16/05	190	200	210	250
16/05-30/05	240	250	270	320
30/05-20/06	320	330	350	420
20/06-04/07	420	499	545	620
04/07-11/07	730	780	840	930
11/07-18/07	920	970	1040	1160
18/07-01/08	1075	1115	1240	1425
01/08-15/08	1200	1230	1360	1550
15/08-22/08	920	970	1040	1160
22/08-29/08	590	630	710	810
29/08-05/09	320	350	370	440
05/09-10/10	240	250	270	320
10/10-17/10	190	200	210	250
17/10-31/10	240	250	270	320

Par week-end (2 nuits minimum)*

16/05-19/06	60	63	68	80
20/06-03/07	105	125	136	155
29/08-04/09	80	88	93	110
05/09-02/11	60	63	68	80

* À la demande et selon disponibilités.

Le prix comprend: la location (charges incluses) du samedi 17 h au samedi 10 h (du vendredi 17 h au dimanche avant 20 h pour les week-ends).

Le prix ne comprend pas: la caution de 260 € à verser à l'arrivée et restituée le jour du départ ou par courrier après état des lieux, le linge de lit et de toilette, la taxe de séjour, le ménage de fin de séjour.

Animaux: + 38 €/animal/sejour.

➤ Plus d'infos, disponibilités et réservation en ligne sur www.vacances-pour-tous.org

MESSANGES

LANDES

LOCATION **NOUVEAU**

📍 Situé au sud des Landes, Messanges vous offre un environnement forestier de 3400 ha. La plage longue de 5 km, avec deux postes de surveillance, vous permettra en toute quiétude de profiter d'activités nautiques variées sous un climat ensoleillé.

CAMPING "Lou Pignada"

Entouré de forêts et pinèdes, le camping, familial et très calme, se compose de mobile homes à 1,5 km de l'océan. Piste cyclable à côté.

HÉBERGEMENT

Tous les mobile homes disposent d'un coin cuisine équipé, salle de douches, lavabo et wc séparés. Terrasse avec parasol.

- Mobil home tradition 4/6 pers.: séjour avec canapé-lit double, chambre avec 1 lit double



(140 cm), chambre avec 2 lits simples (80 cm).

- **Service inclus:** parking (un véhicule par parcelle).
- **Services avec participation:** location de linge de lit jetable, lit et/ou chaise bébé. Accès Wi-Fi. Laverie.

LOISIRS

- **Inclus au camping:** parc aquatique: 3 piscines (dont une couverte), 2 bassins réservés aux enfants, jacuzzi. 3 toboggans aquatiques (ouverts juillet/août). Terrain multisport (football, volley-ball, pétanque...).

Fitness et aquagym. Soirées jeux, spectacles et animations musicales.

- **Avec participation:**

1 court de tennis (payant en juillet et août). Salle de musculation avec 2 saunas. Location de vélos.

POUR VOS ENFANTS

- **Inclus au camping:** club enfants 5-12 ans.

Messanges - Familles été 2015

LOCATION - Réf: 469 002 01

Prix par location par semaine	Mobile home 4/6 pers.
11/04-09/05	290
09/05-27/06	270
27/06-04/07	590
04/07-11/07	740
11/07-01/08	1050
01/08-22/08	1090
22/08-29/08	740
29/08-26/09	270

Le prix comprend: la location (charges incluses) du samedi 17 h au samedi 10 h.

Le prix ne comprend pas: la caution de 200 € à régler sur place, la taxe de séjour, le linge de toilette, le linge de lit et la caution ménage (80 €) restituée après état des lieux.

MESSANGES

LANDES

LOCATION ANIMAUX ACCEPTÉS

📍 Au sud des Landes, Messanges, village fleuri, vous offre la chaleur de son hospitalité. Une situation exceptionnelle entre océan et nature.

CAMPING "Le domaine de la Marina"****

Le domaine est à 1 km de l'océan (accès piétons) et d'une magnifique pinède qui s'étend sur 30 ha. Doté d'équipements récents, le camping est un lieu de résidence privilégié pour un séjour confortable.

HÉBERGEMENT

Emplacement d'environ 100 m² avec salon de jardin, 2 transats, éclairage extérieur et terrasse couverte. Les mobile homes disposent d'un coin cuisine équipé et d'une salle d'eau avec cabine de douche et lavabo. wc séparés.

- Mobile home 4 pers. (21 m² environ): salon.



Chambre avec 1 lit double, chambre avec 2 lits simples côte à côte.

- **Services avec participation** (essentiellement en juillet et août): laverie, barbecues autorisés sur aires aménagées (prévoir vos grilles), snack, dépôt de pain.
- **Avec participation à proximité** (camping "Le Vieux Port" à 500 m): accès Wi-Fi à l'accueil, restaurant, plats à emporter, bar, épicerie.

LOISIRS

- **Inclus au camping:** piscine couverte et jeux d'eau, ping-pong, aire de pétanque.
- **Inclus à proximité au camping "Le Vieux Port":** animation adultes en juillet/août.
- **Avec participation à proximité** (camping "Le

Vieux Port"): minigolf, parcours santé, tennis, location de vélos, volley, football, terrain multisport, équitation, salle de jeux.

VOS ENFANTS

- **Inclus au camping:** aire de jeux, jeux d'eau.
- **Inclus à proximité** (camping "Le Vieux Port"): club enfants en juillet/août.

Messanges - Familles été 2015

LOCATION - Réf: 433 006 01

Prix par location par semaine	Mobile home 4 pers.
30/05-20/06	245
20/06-27/06	385
27/06-04/07	490
04/07-11/07	735
11/07-25/07	835
25/07-22/08	875
22/08-29/08	735
29/08-05/09	425

Le prix comprend: la location (charges incluses) du 1^{er} jour 16 h au dernier jour 10 h, l'animation (sauf aquatique) du camping "Le Vieux Port" (participation exceptionnelle pour quelques activités), la vaisselle, les couvertures.

Le prix ne comprend pas: la caution de 200 € à verser à l'arrivée et restituée au départ après état des lieux, la taxe de séjour, le ménage (caution de 100 €), le linge de lit et de toilette.

Animaux: + 25 €/animal/semaine (2 maxi./logement).

LÉON

Landes

LOCATION ANIMAUX ACCEPTÉS

📍 Au cœur de la forêt landaise et au bord du lac de Léon, vous apprécierez une qualité d'air remarquable, les joies et la tonicité de l'océan.

CAMPING "Lou Puntau"****

En bordure du lac de Léon et de ses plages aménagées, dans la réserve naturelle de Huchet, vous pourrez aussi profiter de la tonicité d'une des plus belles plages des Landes, la plage de Moliets-et-Maâ.

HÉBERGEMENT

Emplacement d'environ 100 m² avec salon de jardin, 2 transats, éclairage extérieur et terrasse couverte. Les mobile homes disposent d'un coin cuisine équipé et d'une salle d'eau avec cabine de douche et lavabo. wc séparés.



- Mobile home 5/6 pers. (28 m² environ): salon avec banquette-lit simple, chambre avec 1 lit double, chambre avec 3 lits simples (dont 2 superposés).

- **Services inclus:** salle TV (juillet/août), barbecue à charbon autorisé sur aires

aménagées (prévoir grille), camping surveillé la nuit (juillet/août).

- **Avec participation:** bar, restaurant, pizzeria, plats à emporter, épicerie, laverie, location de vélos, borne Internet et accès Wi-Fi.

LOISIRS

- **Inclus au camping:** piscine extérieure, pataugeoire, piscine intérieure chauffée, toboggans aquatiques, bain à bulles, badminton, volley, panneau de basket, ping-pong, aire de pétanque.
- **Avec participation au camping:** terrain de

tennis, salle de jeux (juillet/août), animations adultes (juillet/août).

- **Avec participation à proximité:** pêche, voile, équitation, golf, parc d'attractions.

VOS ENFANTS

- **Inclus au camping:** animations en juillet/août, 2 aires de jeux.

Léon - Familles été 2015

LOCATION - Réf: 433 005 01

Prix par location par semaine	Mobile home 5/6 pers.
30/05-27/06	350
27/06-04/07	560
04/07-11/07	775
11/07-22/08	995
22/08-29/08	775
29/08-05/09	370
05/09-19/09	336

Le prix comprend: la location (charges incluses) du 1^{er} jour 16 h au dernier jour 10 h, l'animation du camping (participation exceptionnelle pour quelques activités), la vaisselle, les couvertures.

Le prix ne comprend pas: la caution de 200 € à verser à l'arrivée et restituée au départ après état des lieux, la taxe de séjour, le ménage (caution de 100 €), le linge de lit et de toilette.

Animaux: + 25 €/animal/semaine (2 maxi./logement).

➔ Plus d'infos, disponibilités et réservation en ligne sur www.vacances-pour-tous.org

AUREILHAN

Landes

LOCATION ANIMAUX ACCEPTÉS

Aureilhan est situé au bord d'un lac de 450 ha, à 4 km de Mimizan-Ville et à 10 km de Mimizan-Plage et de l'océan. C'est un endroit privilégié pour la pratique de nombreux sports nautiques, les promenades à pied, à vélo ou à cheval à travers les vastes étendues de la forêt landaise.

RÉSIDENCE "Les Terrasses du lac"

Située au cœur de la forêt landaise et en bordure de lac, à moins de 10 km des plages et à 5 km environ du centre et des commerces, la résidence (sans ascenseur) se compose de 70 appartements répartis dans plusieurs bâtiments d'un étage autour de la piscine.

HÉBERGEMENT

Les appartements disposent d'une

kitchenette équipée (+ lave-vaisselle), salle d'eau avec wc, terrasse ou balcon avec salon de jardin.

- 2 pièces 4 pers. (28 m² environ) : séjour avec canapé-lit double, chambre avec 1 lit double (séparés par une cloison mobile ou porte coulissante).

- 2 pièces 6 pers. (37 m² environ) : séjour avec canapé-lit double, chambre avec 1 lit double et cabine avec 2 lits superposés.

- 3 pièces duplex 6 pers. (40 m² environ) : séjour avec canapé-lit double. À l'étage : chambre avec 1 lit double et chambre avec 2 lits simples.

- 3 pièces cabine 8 pers. (45 m² environ) : séjour avec canapé-lit double, chambre avec 1 lit double, chambre avec 2 lits simples et cabine avec 2 lits superposés.

— **Services inclus** : local à vélos, parking extérieur (1 place/appartement), TV dans chaque logement.

— **Avec participation** : Wi-Fi (à l'accueil), location de lit et chaise bébé (- 2 ans, selon disponibilités, à préciser dès l'inscription), location de linge de lit, service hôtelier.

LOISIRS

— **Inclus à la résidence** : piscine extérieure et pataugeoire (chauffées et ouvertes selon météo) en juillet/août), salle de fitness, ping-pong.

— **Avec participation** : billard, baby-foot.

— **Avec participation à proximité** : voile, bateaux à pédales, centre équestre, tennis, club de plage, pêche, boudrome, ball-trap, canoë-kayak, surf, bodyboard...

OFFRES SPÉCIALES

• **Reservez tôt** : pour toute réservation enregistrée avant le 16/03 : **15 % de réduction** pour tout séjour du 09/05 au 18/07 et du 29/08 au 31/10.
• Avant le 11/07 et après le 22/08 : **14 nuits = 12 nuits, 21 nuits = 14 nuits, 40 % de réduction** pour tout séjour de 4 semaines consécutives et plus.

Offres non cumulables, valables sur les nuits et semaines les moins chères, applicables sur l'hébergement seulement.

Le prix comprend : la location (charges incluses) du samedi 16 h au samedi 10 h.

Le prix ne comprend pas : la caution de 200 € à verser à l'arrivée et restituée au départ après état des lieux, la taxe de séjour, le ménage de fin de séjour, le linge de lit et de toilette.

Animaux : + 34 €/animal/semaine, 7 €/nuit (2 maxi./logement).

Aureilhan - Familles été 2015

LOCATION - Réf : 435 051 01

Prix par location par semaine*	2 pièces 4 pers.	2 pièces 6 pers.	3 pièces 6 pers.	3 pièces 8 pers.
11/04-30/05	183	199	209	240
30/05-06/06	219	234	250	285
06/06-20/06	281	301	315	366
20/06-27/06	321	346	366	427
27/06-04/07	515	556	580	682
04/07-11/07	652	703	733	856
11/07-01/08	750	811	852	995
01/08-15/08	917	995	1046	1219
15/08-22/08	842	913	958	1121
22/08-29/08	652	703	733	856
29/08-05/09	281	301	315	366
05/09-12/09	219	234	250	285
12/09-19/09	179	189	199	234
19/09-10/10	152	168	179	203
10/10-17/10	148	158	168	193
17/10-24/10	183	199	209	240
24/10-31/10	179	189	199	234

* Par nuit (2 nuits minimum)*

	45	50	53	-
11/04-09/05	45	50	53	-
09/05-20/06	52	57	61	-
20/06-04/07	91	98	104	-
12/09-31/10	44	48	51	-

* Journée d'arrivée/arrivée au choix (sauf dimanche après-midi et mercredi).

MIMIZAN-PLAGE

Landes

LOCATION ANIMAUX ACCEPTÉS

À mi-chemin entre le bassin d'Arcachon et le Pays basque, entre les plages de sable fin et une luxuriante forêt de pins, Mimizan-Plage fait face à l'océan. Station très animée par ses restaurants, bars et commerces qui jalonnent les ruelles.

Aux alentours avec participation :

À faire : VTT (35 km de pistes cyclables), équitation, golf (6 trous + 1 practice), randonnées (40 km de sentiers pédestres), sports nautiques (surf, bodyboard), tennis, tir à l'arc, parachutisme, pêche en bord de mer, kayak, voile, parcours aventure, quad et paintball.



Résidence "Les Jardins de l'Oyat"



Résidence "Les Jardins de l'Oyat"

RÉSIDENCE "Les Jardins de l'Oyat"

Elle est située à 50 m de la plage et à proximité immédiate des commerces.

HÉBERGEMENT

Tous les logements disposent d'une kitchenette équipée (+ lave-vaisselle). Salle d'eau, wc séparés pour la plupart. Balcon pour la plupart.

- 2 pièces 4 pers. (36 m² environ) : séjour avec 1 canapé-lit double, chambre avec lit double.

- 2 pièces cabine 6 pers. (40 m² environ) : séjour avec canapé-lit double, chambre avec 1 lit double, 1 coin cabine avec lits superposés.

— **Services inclus** : parking couvert (1 place/logement), local à vélos, prêt de chaise et lit bébé (jusqu'à 2 ans, selon disponibilités), accès Wi-Fi à la réception (aux horaires d'ouverture de celle-ci).

OFFRES SPÉCIALES

• **Reservez tôt** : pour toute réservation faite avant le 15/03 : **10 % de réduction** pour tout séjour de 7 nuits minimum du 11/04 au 09/05 (fin de séjour) et du 27/06 au 05/09 (fin de séjour).

• Pour tout séjour effectué avant le 11/07 (fin de séjour) et après le 29/08 : **10 % de réduction** pour un séjour de 2 semaines consécutives.

• **3 semaines = 2 semaines** du 11/04 au 04/07 et du 29/08 au 17/10 pour un séjour de 3 semaines consécutives : la semaine la moins chère est offerte.

Offre non cumulable avec toute autre promotion, valable sur l'hébergement uniquement.

* Offres cumulables avec l'offre Réservez tôt.

LOISIRS

— **Inclus à la résidence** : piscine extérieure chauffée (de mi-avril à mi-septembre selon météo), salle de fitness.

Mimizan-Plage "Les Jardins de l'Oyat" - Familles été 2015

LOCATION - Réf : 492 015 01

Prix par location par semaine	2 pièces 4 pers.	2 pièces cabine 6 pers.
11/04-18/04	234	293
18/04-02/05	293	335
02/05-09/05	234	293
09/05-06/06	199	239
06/06-13/06	293	335
13/06-20/06	335	395
20/06-27/06	370	436
27/06-04/07	495	585
04/07-11/07	745	895
11/07-18/07	835	995
18/07-01/08	875	1070
01/08-08/08	965	1160
08/08-15/08	1030	1245
15/08-22/08	965	1160
22/08-29/08	525	645
29/08-05/09	335	395
05/09-12/09	234	293

Le prix comprend : la location (charges incluses) du samedi 16 h au samedi 10 h.

Le prix ne comprend pas : la caution de 250 € à verser à l'arrivée et restituée au départ après état des lieux, la taxe de séjour, le linge de lit et le linge de toilette, le ménage en fin de séjour.

Animaux : + 39 €/animal/semaine (2 maxi./logement).

RÉSIDENCE "Les Gourbets"

Construite face à l'océan (50 m), sur la dune des plages sud de Mimizan, la résidence de 4 bâtiments de 2 étages offre un accès direct à la plage (parking à traverser). Commerces à 300 m.

HÉBERGEMENT

Tous les appartements disposent d'une kitchenette équipée, salle de bains avec wc séparés.

- 2 pièces 4 pers. (35 m² environ) : séjour avec canapé-lit double, chambre avec 1 lit double.

— **Services inclus** : Wi-Fi à l'accueil, prêt de chaise, matelas à langer et baignoire bébé.

— **Avec participation** : location de linge de lit et de toilette, de TV, de lit bébé.

LOISIRS

— **Inclus à la résidence** : piscine intérieure chauffée.

OFFRES SPÉCIALES

Avant le 11/07 et après le 22/08 :

10 % de réduction pour tout séjour de 2 semaines consécutives, **15 % de réduction** pour tout séjour de 3 semaines consécutives ou plus.

Offres non cumulables, valables uniquement sur l'hébergement.



Résidence "Les Gourbets"

Mimizan-Plage "Les Gourbets" - Familles été 2015

LOCATION - Réf : 417 013 01

Prix par location et par semaine	2 pièces 4 pers.
11/04-09/05	260
09/05-30/05	210
30/05-13/06	340
13/06-20/06	360
20/06-27/06	450
27/06-04/07	630
04/07-11/07	740
11/07-18/07	880
18/07-01/08	1020
01/08-15/08	1099
15/08-22/08	880
22/08-29/08	630
29/08-05/09	290
05/09-31/10	210

* Par nuit (2 nuits minimum)*

	53	90	113	158	53
09/05-12/06	53				
13/06-19/06		90			
20/06-26/06			113		
27/06-03/07				158	
12/09-30/10					53

* À la demande et selon disponibilités.

Le prix comprend : la location (charges incluses) du samedi 17 h au samedi 10 h (du vendredi 17 h au dimanche 20 h pour les courts séjours).

Le prix ne comprend pas : la caution de 260 € à verser à l'arrivée et restituée au départ après état des lieux, la taxe de séjour, le linge de lit et de toilette.

Animaux : + 38 €/animal/sejour.

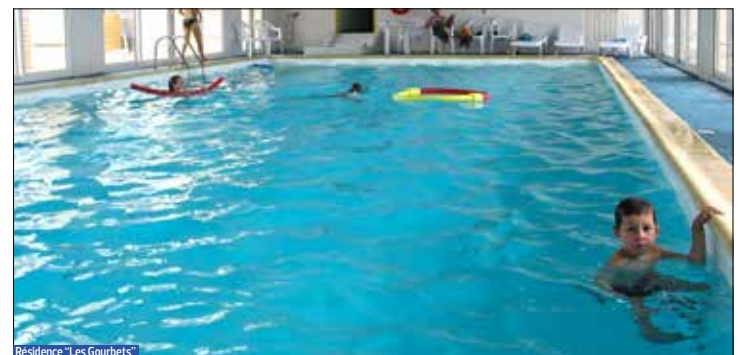

Résidence "Les Gourbets"

Plus d'infos, disponibilités et réservation en ligne sur www.vacances-pour-tous.org

BISCARROSSE

Landes

LOCATION

📍 Au cœur des Landes, au bord du lac de Sanguinet-Cazaux, vous profiterez du réseau de pistes cyclables de la région pour découvrir aussi bien la ville de Biscarrosse que l'océan ou les forêts de pins landaises.

CAMPING "Mayotte Vacances"*****

Implanté dans un site privilégié au cœur de la forêt des Landes, à 9 km de l'océan. Accès direct au lac de Sanguinet et commerces à 4 km.

HÉBERGEMENT

Emplacement d'environ 100 m² avec salon de jardin, 2 transats, éclairage extérieur et terrasse couverte. Les mobiles homes disposent d'un coin cuisine équipée et d'une salle d'eau avec cabine de douche, lavabo et wc séparés.



• Mobile home 5/6 pers. (28 m² environ) : salon avec canapé-lit simple, chambre avec 1 lit double, chambre avec 3 lits simples (dont 2 superposés).

— **Services avec participation** : bar lounge, bar avec TV, accès Wi-Fi, restaurant, plats à emporter, épicerie, laverie, location de TV, salon de coiffure.

LOISIRS

— **Inclus au camping** : espace aquatique (piscines extérieures, pataugeoire, piscine intérieure chauffée, 4 toboggans aquatiques, rivière sauvage), balnéo, bain à bulles, sauna, hammam, terrain multisport, badminton,



volley, foot, minigolf, salle de remise en forme, ping-pong, aire de pétanque, pêche, parcours de santé.

— **Avec participation au camping** : spa, plongée, voile, bateau à pédales, ski nautique, cours de kitesurf, location de vélos, animations.

— **Avec participation à proximité** : équitation, golf, parc d'attractions, surf, canoë-kayak, plongée, pêche, location de bateaux, escalabre.

VOS ENFANTS

— **Inclus au camping** : animations, aire de jeux.

Biscarrosse "Mayotte Vacances" - Familles été 2015

LOCATION - Réf : 433 003 01

Prix par location par semaine	Mobile home 5/6 pers.
11/04-25/04	350
25/04-02/05	400
02/05-09/05	405
09/05-16/05	435
16/05-23/05	375
23/05-30/05	400
30/05-06/06	350
06/06-20/06	385
20/06-04/07	595
04/07-11/07	825
11/07-18/07	925
18/07-25/07	1025
25/07-22/08	1090
22/08-29/08	925
29/08-05/09	375
05/09-26/09	315

Le prix comprend : la location (charges incluses) du 1^{er} jour 16 h au dernier jour 10 h, l'animation du camping (participation exceptionnelle pour quelques activités), la vaisselle, les couvertures.

Le prix ne comprend pas : la caution de 200 € à verser à l'arrivée et restituée au départ après état des lieux, la taxe de séjour, le ménage (caution de 100 €), le linge de lit et de maison.

BISCARROSSE-PLAGE

Landes

LOCATION ANIMAUX ACCEPTÉS

📍 À 85 km de Bordeaux, à 40 km du bassin d'Arcachon et de la dune du Pyla, Biscarrosse s'étend dans un petit paradis de collines, à l'ombre des pins.

CAMPING "Le Vivier"****

Le camping est situé à 800 m de la plage de sable.

HÉBERGEMENT

Hébergements toilés disposant tous d'un coin cuisine équipé, d'éclairage et de branchements électriques.

• Bengali 4 pers. (16 m² environ) : chambre avec 1 lit double (120 cm), chambre avec 2 lits simples (70 cm). Pas d'arrivée d'eau. Sanitaires sur le camping.

• Pagan 5 pers. (25 m² environ) : chambre avec 2 lits simples, chambre avec 1 lit simple



LOISIRS

— **Inclus au camping** : piscine et pataugeoire chauffées, tennis, volley, basket, tennis de table, pétanque. Animations adultes en journée et en soirée (juillet/août).

— **Avec participation au camping** : location de vélos en juillet/août.

— **À voir** : le bassin d'Arcachon, la dune du Pilat, le musée de l'Hydravion (Biscarrosse).

POUR VOS ENFANTS

— **Inclus au camping** : aire de jeux avec château gonflable, animations 6/11 ans et 12/17 ans (juillet et août).

et 2 lits superposés. Cabine sanitaires avec douche, wc et eau courante chaude/froide.

— **Service inclus** : aire de barbecues collectifs (grilles non fournies).

— **Avec participation** : accès Wi-Fi, snack-bar, plats cuisinés à emporter (juillet/août), dépôt de pain (juillet/août), laverie, vente de draps jetables, location de lit et de chaise bébé. Supérette à 800 m.



OFFRES SPÉCIALES

5% de réduction pour tout séjour de 11 à 14 nuits consécutives, **10% de réduction** pour tout séjour de 15 nuits consécutives et plus.

Offres valables sur l'hébergement uniquement.

Biscarrosse-Plage - Familles été 2015

LOCATION - Réf : 491 001 01

Prix par location par semaine*	Bengali 4 pers.	Pagan 5 pers.
25/04-20/06	-	234
20/06-04/07	213	234
04/07-11/07	395	640
11/07-01/08	493	745
01/08-22/08	605	885
22/08-29/08	493	745
29/08-13/09	-	234

* Pour une occupation minimale de 3 personnes (nous consulter si occupation 1 ou 2 pers.).

Possibilité de location à la nuit.

Le prix comprend : la location (charges incluses) du samedi 16 h au samedi 10 h.

Le prix ne comprend pas : la caution de 300 € à régler à l'arrivée et restituée après état des lieux sous huitaine par courrier, le linge de lit et de toilette, le ménage de fin de séjour, la taxe de séjour.

Animaux : 17,50 à 26,60 €/animal/semaine.

SANGUINET

Landes

LOCATION

📍 À 25 km des plages de Biscarrosse et à proximité du bassin d'Arcachon, Sanguinet possède l'un des plus grands lacs de France et se situe entre l'océan et la plus grande forêt de pins d'Europe.

CAMPING "Lou Broustariq"*****

À 200 m du lac de Sanguinet (plages aménagées et surveillées) et à 2 km du centre-ville, le camping est niché dans les pins (surveillé la nuit en juillet/août).

HÉBERGEMENT

Tous les mobile homes possèdent un coin cuisine équipé et une salle de douches avec wc séparés. Terrasse en bois (6 m²) couverte avec salon de jardin et 2 bains de soleil.



• Mobile home 4/6 pers. (24 m² environ) : séjour avec canapé-lit pour 2 enfants. Chambre avec 1 lit double, chambre avec 2 lits simples (juxtaposables).

— **Service inclus** : barbecues collectifs.

— **Avec participation** : borne Internet et Wi-Fi, restaurant, plats à emporter, bar, supérette, boulangerie, laverie (juillet/août).

LOISIRS

— **Inclus au camping** : 1 piscine couverte et

chauffée, 6 bassins dont 4 chauffés (1 bain à bulles, 2 pataugeoires, 2 toboggans, 1 grand et 1 petit bain), terrain multisport, ping-pong, pétanque. Animations sportives, tournois, aquagym, aérobic, footing, bodysculpt, animations de soirée.

— **Avec participation au camping** : paint ball, minigolf, salle de jeux, location de vélos et planches à voile.

— **Avec participation à proximité** : promenades à cheval ou à poney, catamaran,

planche à voile, kayak, bateau à pédales, canoë, pêche, surf, randonnées à vélo.

POUR VOS ENFANTS

— **Inclus au camping** : club enfants 7/12 ans et club ados 12/17 ans, aire de jeux (du lundi au vendredi en juillet/août).

Sanguinet - Familles été 2015

LOCATION - Réf : 484 005 01

Prix par location par semaine	Mobile home 4/6 pers.
11/04-27/06	301
27/06-04/07	595
04/07-11/07	714
11/07-01/08	840
01/08-22/08	952
22/08-29/08	826
29/08-05/09	301

Possibilité de location à la nuit (2 nuits minimum) avant le 11/07 et à partir du 29/08. Supplément de 10 €/nuit du 14/05 au 17/05 et du 23/05 au 25/05.

Le prix comprend : la location (charges incluses) du samedi 16 h au samedi 10 h.

Le prix ne comprend pas : la caution hébergement 200 € + 50 €, l'état des lieux est effectué avant votre départ. Les cautions seront déduites si l'état des lieux est convenable (renvoyées si le client laisse une enveloppe timbrée).

📞 Plus d'infos, disponibilités et réservation en ligne sur www.vacances-pour-tous.org

AUDENGE

Gironde

LOCATION ANIMAUX ACCEPTÉS

Audenge est un havre de repos séduisant pour le calme de sa forêt de pins et le charme de ses marais. Cette situation lui permet un choix diversifié d'activités.

CAMPING "Le Braou"***

Au sein du parc régional des Landes de Gascogne, au bord du bassin d'Arcachon, le camping vous offre un séjour de tranquillité, à mi-chemin entre Arcachon et Cap-Ferret.

HÉBERGEMENT

Emplacement d'environ 100 m² avec salon de jardin, 2 transats, éclairage extérieur et terrasse couverte (10 m²). Les mobile homes disposent d'un coin cuisine équipé et d'une salle d'eau avec cabine de douche et lavabo, wc séparés.

- Mobile home 5/7 pers. (30 m² environ):



grand salon avec banquette-lit 2 double, chambre avec 1 lit double, chambre avec 3 lits simples (dont 2 superposés).

— **Services avec participation:** laverie, location de draps, de lit et de rehausseur bébé, accès Wi-Fi; en juillet/août: bar avec TV, snack, dépôt de pain.

LOISIRS

- **Inclus au camping:** piscine extérieure

chauffée et pataugeoire, ping-pong, aire de pétanque, volley, quelques animations en soirée (juillet/août).

— **Avec participation à proximité:** canoë-kayak, pêche, kayak de mer, équitation, golf, tennis.

POUR VOS ENFANTS

- **Inclus au camping:** clubs enfants (juillet/août) en matinée et aire de jeux.



Audenge – Familles été 2015

LOCATION – Réf: 433 002 01

Prix par location par semaine	Mobile home 5/7 pers.
30/05-27/06	350
27/06-04/07	560
04/07-11/07	620
11/07-18/07	720
18/07-25/07	820
25/07-22/08	860
22/08-29/08	720
29/08-05/09	370
05/09-12/09	336

Le prix comprend: la location (charges incluses) du 1^{er} jour 16 h au dernier jour 10 h, l'animation du camping selon les dates indiquées (participation exceptionnelle pour certaines activités), la vaisselle, les couvertures.

Le prix ne comprend pas: la caution de 200 € à verser lors de votre arrivée et restituée le jour de votre départ après état des lieux. Le ménage (caution de 100 €), la taxe de séjour, le linge de lit et de toilette. **Animaux:** + 25 €/animal/sejour (2 maxi./logement).

LÈGE-CAP-FERRET

Gironde

LOCATION

Entre les rouleaux de l'Atlantique et les eaux paisibles du bassin d'Arcachon, la presqu'île de Lège-Cap-Ferret est entourée de pinèdes. Découvrez les maisons forestières bâties au siècle dernier et toujours habitées, situées au cœur de la forêt domaniale.

CAMPING "Les Embruns"****

Entre bassin et océan, entre dunes et pins, le camping est un site d'exception et de quiétude, au cœur d'un domaine de 20 ha à 700 m du bassin d'Arcachon.

HÉBERGEMENT

Tous les mobile homes disposent d'un coin cuisine équipé dans le séjour et d'une salle de douches avec wc séparés. Terrasse en bois semi-couverte, avec salon de jardin.



• Mobile home 4/6 pers. (28 m² environ): séjour avec couchage pour 2 personnes (adaptés aux enfants), chambre avec 1 lit double, chambre avec 2 lits simples.

— **Services avec participation:** snack/bar/restaurant, dépôt de pain, borne Internet ou Wi-Fi, laverie, barbecue collectif, marché couvert à 200 m, supermarché à 500 m.

LOISIRS

— **Inclus au camping en juillet/août:** activités sportives (fitness, aquagym), terrain multisport (basket, volley...), terrain de pétanque, tennis de table, salle de musculation, soirées dansantes. 1 300 m² dédiés au plaisir de l'eau, 3 bassins couverts (de mi-juin à mi-septembre), toboggans, jeux aquatiques.

— **Avec participation à proximité:** tennis, surf, espace bien-être et modelage.

POUR VOS ENFANTS

— **Inclus au camping:** animation enfants (6/12 ans) matin et après-midi, bassin chauffé, 2 aires de jeux (structures gonflables).

Lège-Cap-Ferret – Familles été 2015

LOCATION – Réf: 484 004 01

Prix par location par semaine	Mobile home 4/6 pers.
09/05-27/06	301
27/06-04/07	595
04/07-11/07	798
11/07-01/08	924
01/08-22/08	1036
22/08-29/08	910
29/08-12/09	301

Possibilité de location à la nuit (2 nuits minimum) avant le 05/07 et à partir du 30/08. Supplément de 10 € par nuit du 14 au 17/05 et du 23 au 25/05.

Le prix comprend: la location (charges incluses) du samedi 16 h au samedi 10 h.

Le prix ne comprend pas: la caution totale de 300 € à verser sur place et restituée au départ après état des lieux sous réserve de non-dégradation, le linge de lit et de toilette, la taxe de séjour, le ménage de fin de séjour.

PYLA-SUR-MER

Gironde

LOCATION

À 60 km de Bordeaux et au sud du bassin d'Arcachon, Pyla-sur-Mer est située au pied de la plus haute dune d'Europe. La dune du Pilat culmine à 114 m et offre un panorama sur la côte océane, les passes d'entrée du bassin d'Arcachon et la forêt landaise.

CAMPING "Airotel Pyla"****

Le camping possède un accès direct à la plage par la dune. Supermarché à 7 km.

HÉBERGEMENT

Emplacement d'environ 100 m² avec salon de jardin, 2 transats, éclairage extérieur et terrasse. Les mobile homes disposent d'un coin cuisine équipé et d'une salle d'eau avec cabine de douche et lavabo, wc séparés.



• Mobile home 4/6 pers. (24 m² environ): salon avec banquette-lit double, chambre avec un lit double, chambre avec 2 lits simples.

— **Services avec participation:** accès Wi-Fi, laverie, bar avec TV, restaurant, plats à emporter, pizzeria, épicerie.

LOISIRS

— **Inclus au camping:** piscine extérieure (ouverte dès la mi-juin), terrain multisport, ping-pong, aire de pétanque, animation adultes (juillet/août).

— **Avec participation au camping:** salle de jeux,

location de vélos (juillet/août), parapente.

— **Avec participation à proximité:** golf, pêche, ski nautique, plongée, voile, équitation, minigolf, casino.

POUR VOS ENFANTS

— **Inclus au camping:** clubs enfants (juillet/août), aire de jeux, pataugeoire (à partir de mi-juin).

Pyla-sur-Mer – Familles été 2015

LOCATION – Réf: 433 007 01

Prix par location par semaine	Mobile home 4/6 pers.
30/05-27/06	315
27/06-04/07	665
04/07-18/07	895
18/07-22/08	1060
22/08-29/08	895
29/08-05/09	335
05/09-19/09	315

Le prix comprend: la location (charges incluses) du 1^{er} jour 16 h au dernier jour 10 h, l'animation du camping selon les dates indiquées (participation exceptionnelle pour certaines activités), la vaisselle, les couvertures.

Le prix ne comprend pas: la caution de 200 € à verser à l'arrivée et restituée au départ après état des lieux, la taxe de séjour, le ménage (caution de 100 €), le linge de lit et de toilette, le lit bébé.

➤ Plus d'infos, disponibilités et réservation en ligne sur www.vacances-pour-tous.org

ARÈS

Gironde

LOCATION ANIMAUX ACCEPTÉS

🏡 Au bord du bassin d'Arcachon, dans un cadre paisible où les forêts de pins tutoient les eaux du bassin d'Arcachon, Arès est la station balnéaire idéale pour des vacances en famille.

RÉSIDENCE "Les rives de Saint-Brice"

Dans un environnement naturel, la résidence piétonnière, composée de maisons indépendantes ou mitoyennes avec terrasse, est construite dans un parc très arboré qui bénéficie d'un accès direct à une plage de sable. Les plages de l'océan sont à 10 km et d'un accès très facile par piste cyclable ou en voiture.

HÉBERGEMENT

Toutes les maisons sont équipées d'une kitchenette (+ lave-vaisselle), sanitaires complets (salle de bains avec wc séparés

sauf en 2 pièces 4 pers. : salle d'eau avec wc).

Quartier "village de pêcheurs"

- 2 pièces 4 pers. (40 m²) : séjour avec canapé-lit gigogne, chambre avec 1 lit double.
- 3 pièces 6 pers. (40 m²) : séjour avec canapé-lit gigogne, chambre avec 1 lit double, chambre avec 2 lits simples.
- 3 pièces 6 pers. duplex (51 m²) : séjour avec canapé-lit gigogne. À l'étage : chambre avec 1 lit double, chambre avec 2 lits simples. Quartier "Arcachonnais"
- 4 pièces 8 pers. (70 m²) : séjour avec canapé-lit gigogne, chambre avec 1 lit double, chambre avec 2 lits simples. À l'étage : chambre avec 1 lit double, 2^e salle d'eau.

— **Services inclus** : accès Wi-Fi à l'accueil, prêt de matériel bébé (baignoire, chaise et matelas à langer). Prêt de lit bébé (selon disponibilités à préciser à la réservation).

— **Avec participation** : location de linge de lit et de toilette, de TV.

LOISIRS

— **Inclus à la résidence** : piscine intérieure

chauffée, 2 piscines extérieures avec pataugeoires (ouverture à partir de Pâques, selon conditions météo), salle de gym, ping-pong (juillet/août).

— **Avec participation à la résidence** : location de vélos, salon avec jeux vidéo, baby-foot.

— **À découvrir** : la dune du Pilat, le parc ornithologique du Teich, les prés salés, les parcs ostréicoles du Cap-Ferret, le parc aquatique "Aqualand" à Gujan-Mestras, Bordeaux (à 40 km, découvrez la route des vins, les châteaux, les musées).

OFFRE SPÉCIALE

15 % de réduction pour tout séjour de 2 semaines consécutives et plus, hors vacances scolaires. *Applicable uniquement sur l'hébergement.*

Le prix comprend : la location (charges incluses) du samedi 17 h au samedi 10 h (du vendredi 17 h au dimanche avant 20 h pour les week-ends et minisjours).

Le prix ne comprend pas : la caution de 260 € à verser à l'arrivée et restituée au départ après état des lieux, la taxe de séjour, le linge de lit et de toilette, le ménage de fin de séjour.

Animaux : + 38 €/animal/sejour.

Arès - Familles été 2015

LOCATION - Réf. : 430 006 01

Prix par location par semaine	2 pièces 4 pers.	3 pièces 6 pers.	3 pièces duplex 6 pers.	4 pièces 8 pers.
11/04-09/05	345	395	425	550
09/05-23/05	270	310	330	450
23/05-06/06	325	450	520	590
06/06-04/07	415	475	560	680
04/07-11/07	680	720	740	910
11/07-18/07	895	980	1020	1220
18/07-25/07	965	1100	1155	1320
25/07-15/08	1050	1275	1295	1530
15/08-22/08	1020	1150	1160	1450
22/08-29/08	795	800	860	1050
29/08-05/09	345	450	520	590
05/09-10/10	270	310	330	450
10/10-17/10	150	175	180	225
17/10-31/10	270	310	330	450

Par nuit (2 nuits minimum)*

	68	78	83	113
09/05-22/05	68	78	83	113
23/05-05/06	81	113	130	148
06/06-03/07	104	119	140	170
29/08-04/09	86	113	130	148
05/09-09/10	68	78	83	113
17/10-31/10	68	78	83	113

* À la demande et selon disponibilités.

SOULAC-SUR-MER

Gironde

LOCATION

🏡 À la pointe du Médoc, blottie entre la côte atlantique et l'estuaire de la Gironde, Soulac-sur-Mer est située dans un cadre privilégié, au cœur d'un des plus prestigieux vignobles du Médoc.

CAMPING "Le Palace"****

À seulement 400 m d'une superbe plage de sable fin et 2 km du centre-ville et de la gare (camping surveillé la nuit en juillet et août).

HÉBERGEMENT

Emplacement d'environ 100 m² avec salon de jardin, 2 transats, éclairage extérieur et terrasse couverte. Les mobilehomes disposent d'un coin cuisine équipé et d'une salle d'eau avec cabine de douche, lavabo et wc séparés.

- Mobile home 6/7 pers. (34 m² environ) : salon



avec canapé-lit simple. Chambre avec 1 lit double. 2 chambres avec 2 lits simples chacune.

— **Services avec participation** : borne Internet à l'accueil, location de draps et de kit bébé, épicerie, laverie, bar avec TV et accès Wi-Fi, plats à emporter et restaurant (juillet/août).

LOISIRS

— **Inclus au camping** : piscine couverte chauffée, piscine extérieure, pataugeoire, 5 toboggans aquatiques, rivière à contre-courant, espace balnéo, minigolf, salle de

remise en forme, terrain multisport, table de ping-pong, aire de pétanque, terrain de tennis, animations adultes (juillet/août).

— **Avec participation au camping** : salle de jeux, location de vélos.

— **Avec participation à proximité** : centre équestre, char à voile, surf, bodyboard, VTT, tennis, casino, pêche, voile.

POUR VOS ENFANTS

— **Inclus au camping** : club enfants (juillet/août), aire de jeux.



Soulac-sur-Mer - Familles été 2015

LOCATION - Réf. : 433 009 01

Prix par location par semaine	Mobile home 6/7 pers.
11/04-25/04	448
25/04-02/05	470
02/05-09/05	481
09/05-16/05	462
16/05-30/05	420
30/05-27/06	455
27/06-04/07	665
04/07-25/07	1030
25/07-22/08	1160
22/08-29/08	1030
29/08-05/09	420
05/09-19/09	364

Le prix comprend : la location (charges incluses) du 1^{er} jour 16 h au dernier jour 10 h.

Le prix ne comprend pas : la caution de 200 € à verser à l'arrivée et restituée au départ après état des lieux, la taxe de séjour, le linge de lit et de toilette, le ménage de fin de séjour (caution de 100 €).

SAINT-GEORGES-DE-DIDONNE

Charente-Maritime

LOCATION ANIMAUX ACCEPTÉS

🏡 Saint-Georges-de-Didonne est une station balnéaire réputée au sud de Royan (6 km). Sa belle plage de sable fin, en pente douce, fait le bonheur des familles.

RÉSIDENCE "Les maisons de Saint-Georges"

Dans un quartier calme, elle se compose de maisonnettes accolées, à 800 m environ de la mer et 500 m du centre de la station.

HÉBERGEMENT

Les maisonnettes disposent d'une kitchenette équipée, salle de douches avec wc, terrasse avec salon de jardin.

- Maisonnette 4 pers. (25 m² environ) : séjour avec canapé-lit double. Chambre avec 2 lits simples.



- Maisonnette 6 pers. (35 à 40 m²) : séjour avec canapé-lit double. Chambre avec 2 lits simples. Mezzanine avec 1 lit double.

— **Services inclus** : TV dans chaque logement, parking extérieur (selon disponibilités).

— **Avec participation** (selon disponibilités, à préciser dès la réservation pour les locations de matériel) : location de lit et chaise bébé (-2 ans), de linge de lit et de toilette, laverie.

LOISIRS

— **Avec participation à proximité** : tennis, clubs de plage, sports nautiques, location de vélos et VTT, équitation, pêche, golf.

OFFRES SPÉCIALES

- Avant le 11/07 et après le 22/08 : **14 nuits = 12 nuits, 21 nuits = 14 nuits.**
 - Avant le 11/07 et après le 29/08 : **40 % de réduction** pour tout séjour de 4 semaines consécutives et plus.
 - Pour toute réservation effectuée avant le 16/03 : **10 % de réduction** pour tout séjour de 7 nuits minimum du 09/05 au 18/07 (fin de séjour) et du 29/08 au 31/10 (fin de séjour).
- Offres non cumulables, valables sur les nuits et semaines les moins chères, applicables sur l'hébergement seulement.*

Le prix comprend : la location (charges incluses du 28/06 au 30/08) du 1^{er} jour 16 h au dernier jour 10 h, le linge de lit et de toilette pour les courts séjours.

Le prix ne comprend pas : la taxe de séjour, la caution de 200 € à verser à l'arrivée et restituée au départ après état des lieux, la sanitation et le ménage de fin de séjour : les charges selon relevé du compteur ou forfait (avant le 28/06 et après le 30/08), le linge de lit et de toilette (sauf courts séjours).

Animaux : + 7 €/animal/nuit ; 34 €/animal/semaine (2 maxi./logement).

Saint-Georges-de-Didonne - Familles été 2015

LOCATION - Réf. : 435 055 01

Prix par location par semaine*	Maisonnettes	
	4 pers.	6 pers.
11/04-09/05	264	295
09/05-30/05	234	270
30/05-06/06	264	295
06/06-20/06	332	372
20/06-27/06	397	448
27/06-04/07	505	566
04/07-11/07	601	672
11/07-01/08	709	795
01/08-15/08	846	954
15/08-22/08	709	795
22/08-29/08	601	672
29/08-05/09	332	372
05/09-12/09	264	295
12/09-19/09	250	281
19/09-10/10	203	240
10/10-17/10	189	223
17/10-31/10	234	270

Par nuit (2 nuits minimum)*

	67	74
11/04-09/05	67	74
09/05-20/06	68	79
20/06-04/07	115	130
26/09-31/10	59	70

* Jour d'arrivée/départ au choix (sauf dimanche après-midi et mercredi).

LA TREMBLADE

Charente-Maritime

LOCATION ANIMAUX ACCEPTÉS **NOUVEAU**

📍 Située dans un cadre naturel exceptionnel, à proximité des plages de La Palmyre, Royan, des îles d'Oléron et Aix, La Clairière vous accueille sur son parc boisé et fleuri de 12 hectares.

CAMPING "La Clairière"

À proximité de ce camping calme, ombragé et fleuri, vous profiterez aussi des pistes cyclables pour accéder aux plages et à la forêt.

HÉBERGEMENT

Emplacement avec salon de jardin, 2 transats, éclairage extérieur et terrasse intégrée. Les mobile homes disposent d'un coin cuisine équipé et une salle d'eau avec wc séparés.

- **Mobile home 5/6 pers.** (25 m² environ) : séjour avec banquette-lit simple, chambre



avec 1 lit double, chambre avec 3 lits (dont 2 superposés).

- **Mobile home 6 pers.** (30 m² environ) : coin séjour, chambre avec lit double, 2 chambres avec 2 lits simples.

LOISIRS

- **Inclus au camping (juillet/août)** : piscine intérieure et extérieure chauffée avec

pataugeoire, aire de jeux enfants, terrains de basket, football, volley, badminton, tennis de table, boudodrome, toboggan aquatique de 55 m, animations adultes et enfants.

- **Avec participation au camping (juillet/août)** : salle de musculation, espace bien-être "zen" (massage...) ouvert sur rendez-vous,

court de tennis, location de vélos, salle de jeux, minigolf.

- **Avec participation à proximité** : école de voile (3 km), Discothèque (16 km), Cinéma (2 km), Equitation (2 km), Golf (15 km).

POUR VOS ENFANTS

- **Inclus au camping** : aire de jeux, clubs enfants.

La Tremblade – Familles été 2015

LOCATION – Réf. 433 012 01

Prix par location par semaine	Mobile home 5/6 pers.	Mobile home 6 pers.
30/05-27/06	420	525
27/06-04/07	595	700
04/07-18/07	795	900
18/07-22/08	895	995
22/08-29/08	795	900
29/08-19/09	420	525

Le prix comprend : la location (charges incluses) du samedi 16 h au samedi 10 h.

Le prix ne comprend pas : la caution de 200 € et 100 € sup à verser sur place et restituées après état des lieux, la taxe de séjour, le linge de lit et de toilette, le ménage de fin de séjour si l'appartement n'est pas rendu propre.

Animaux : 25 €/semaine (sauf chien de catégories 1 et 2) maximum 2 animaux.

LES MATHES/ROYAN

Charente-Maritime

LOCATION ANIMAUX ACCEPTÉS

📍 À 17 km de Royan et à 4 km de La Palmyre, Les Mathes est un petit village construit autour d'une église.

RÉSIDENCE "Le clos des Chênes"

Elle est composée de maisonnettes réparties autour d'une piscine, et située à 4 km de la plage et 1,2 km des commerces. Voiture conseillée.

HÉBERGEMENT

Les maisonnettes disposent d'une kitchenette équipée, salle d'eau et wc séparés, jardinet clos avec salon de jardin.

- **Maisonnette 4 pers.** (25 m² environ) : séjour avec canapé-lit double, mezzanine avec 2 lits simples.

- **Maisonnette 6 pers.** (30 à 35 m²) : séjour avec canapé-lit double, chambre avec 1 lit double, mezzanine avec 2 lits simples.



- **Service inclus** : parking (1 place/maisonnette).

- **Avec participation** (selon disponibilités, à préciser dès la réservation pour les locations de matériel) : location de lit et chaise bébé (- 2 ans), de linge de lit et de toilette, de TV, laverie, service boulangerie (juillet/août), service petit déjeuner.

LOISIRS

- **Inclus à la résidence** : piscine extérieure non chauffée (de mi-juin à mi-septembre selon météo), court de tennis, plan d'eau avec sentier de promenade, table de ping-pong,

OFFRES SPÉCIALES

- Avant le 11/07 et après le 22/08 : **14 nuits = 12 nuits, 21 nuits = 14 nuits.**
- Avant le 11/07 et après le 29/08 : **40 % de réduction** pour tout séjour de 4 semaines consécutives et plus.

Offres non cumulables, valables sur les nuits et semaines les moins chères, applicables sur l'hébergement seulement.

terrain de pétanque (matériel non fourni).

- **Avec participation à proximité** : sports nautiques, tennis, cyclotourisme, équitation.

Les Mathes/Royan – Familles été 2015

LOCATION – Réf. 435 063 01

Prix par location par semaine	Maisonnettes	
	4 pers.	6 pers.
11/04-09/05	305	332
09/05-30/05	274	295
30/05-06/06	305	332
06/06-20/06	383	413
20/06-27/06	458	499
27/06-04/07	570	611
04/07-11/07	682	733
11/07-01/08	801	862
01/08-15/08	954	1035
15/08-22/08	866	933
22/08-29/08	693	744
29/08-05/09	387	417
05/09-12/09	311	336
12/09-26/09	281	301

Le prix comprend : la location (charges incluses) du 27/06 au 29/08 du samedi 17 h au samedi 10 h.

Le prix ne comprend pas : la taxe de séjour, la caution de 200 € à verser à l'arrivée et restituée au départ après état des lieux, les charges selon relevé du compteur ou forfait (avant le 27/06 et après le 29/08), la sanitisation et le ménage de fin de séjour, le linge de lit et de toilette.

Animaux : + 34 €/animal/semaine (2 maxi./logement).

RIVEDOUX-PLAGE/ÎLE DE RÉ

Charente-Maritime

LOCATION ANIMAUX ACCEPTÉS

📍 Empreint du charme insulaire et incomparable de l'île de Ré, Rivedoux-Plage est un petit village rétais doté d'un port ostréicole situé à l'entrée de l'île. Chacun pourra profiter du dépaysement vivifiant de cette superbe région océane.

CAMPINGS "Le Platin"*** et "La Redoute"***

À l'entrée de l'île, avec plusieurs accès directs à la plage de sable fin et à la piste cyclable longeant la mer, les campings (situés en face l'un de l'autre) bénéficient d'une situation privilégiée. Commerces à proximité dans le centre-ville.

HÉBERGEMENT

Camping "La Redoute"***

Les mobile homes disposent d'un coin cuisine

équipé. Salle de douches et wc séparés.

- **Mobile home 6/8 pers.** (32 m² environ) : séjour avec canapé-lit double (120 x 190). Chambre avec 1 lit double. 2 chambres avec chacune 2 lits simples.

Camping "Le Platin"***

Hébergements toilés disposant tous d'un coin cuisine équipé, d'éclairage et de branchements électriques. Auvant extérieur avec salon de jardin.

- **Bengali Cyrus 5 pers.** (20 m² environ) : Chambre avec 2 lits simples juxtaposables, chambre avec 3 lits simples dont 2 superposés. Pas d'arrivée d'eau. Sanitaire au camping.

- **Pagan 5 pers.** (25 m² environ) : chambre avec 1 lit double, chambre avec 2 lits superposés et 1 lit simple. Cabine sanitaires avec douche, wc et eau courante chaude/froide.

- **Services avec participation** : laverie,

vente de draps jetables, bar, restaurant, plats cuisinés à emporter, accès Wi-Fi (juillet/août), location de lit, chaise et baignoire bébé (au "Platin").

LOISIRS

- **Inclus aux campings** : piscine ("La Redoute"), salle TV ("Le Platin"), trampoline-air géant ("Le Platin"), tennis de table, animations adultes (juillet/août).

- **Avec participation à proximité** : voile, char à voile, location de vélos, kitesurf, pêche à pied, golf.

- **À découvrir** : le port ostréicole, le phare de Chauveau, les parcs à huîtres, la maison du Platin, fortification de Saint-Martin-de-Ré, fort de la Prée...

OFFRES SPÉCIALES

- **5 % de réduction** pour tout séjour de 11 à 14 nuits consécutives, **10 % de réduction** pour tout séjour de 15 nuits consécutives et plus.

Offres valables sur l'hébergement uniquement.

POUR VOS ENFANTS

- **Inclus au camping** : animations 6/12 ans et 12/18 ans ("Le Platin"). 2 espaces de jeux.

Rivedoux-Plage – Familles été 2015

LOCATION "LA REDOUTE" – Réf. 491 011 01

CAMPING "LE PLATIN" – Réf. 491 012 01

Prix par location par semaine	La Redoute			Le Platin	
	Mobile home 6/8 pers.	Bengali Cyrus 5 pers.	Pagan 5 pers.	5 pers.	5 pers.
11/04-02/05	532	-	-	-	-
02/05-23/05	532	-	266	-	-
23/05-04/07	532	231	266	-	-
04/07-11/07	1071	483	665	-	-
11/07-01/08	1141	518	707	-	-
01/08-22/08	1281	609	833	-	-
22/08-29/08	1071	483	665	-	-
29/08-05/09	532	231	266	-	-
05/09-12/09	532	-	266	-	-
12/09-19/09	532	-	-	-	-

** Pour une occupation minimale de 3 pers. (nous consulter si occupation 1 ou 2 pers.). Possibilité de location à la nuit.*

Le prix comprend : la location (charges incluses) du samedi 16 h au samedi 10 h.

Le prix ne comprend pas : la caution de 300 € à verser à l'arrivée et restituée au départ après état des lieux, la taxe de séjour, le linge de lit et de toilette, le ménage de fin de séjour.

Animaux : de 17,50 € à 19,60 €/animal/semaine.

📍 Plus d'infos, disponibilités et réservation en ligne sur www.vacances-pour-tous.org

ÎLE D'OLÉRON – SAINT-GEORGES-D'OLÉRON

Charente-Maritime

◆ Reliée au continent par un pont, Oléron est un lieu magique pour les amoureux de la nature et des sports nautiques. Située au sud de l'île de Ré et face à La Rochelle, l'île d'Oléron est la plus grande des îles françaises de la côte atlantique avec 90 km de côtes et d'immenses plages de sable fin.

Aux alentours avec participation

À faire : équitation, location de vélos et scooters, voile, surf, planche à voile, char à voile, canoë-kayak, croisières en bateau, ULM, tennis, golf, minigolf...

À voir : centre de thalassothérapie à Saint-Trojan, le marais des Oiseaux, port de pêche traditionnel à la Cotinière avec sa criée, fort Boyard, phare de Chassiron



CAMPING "Oléron Loisirs" *****

LOCATION

Situé à 3 km environ des grandes plages blondes, à 1,5 km de Saint-Georges et 3 km de Saint-Pierre-d'Oléron.

HÉBERGEMENT

Tous les logements disposent d'un coin cuisine équipé. Emplacement de 100 m² délimité avec espaces verts et salon de jardin.

• **Bungalow toilé "Caraïbes" 2/4 pers. (20 m² environ) :** chambre avec 1 lit double, chambre avec 2 lits jumeaux. Couvertures et oreillers fournis. Sanitaires du camping.

• **Mobile home 4/7 pers. (32 m² environ) :** salon avec canapé-lit double, chambre avec 1 lit double, chambre avec 3 lits simples dont 2 superposés. Salle de douches avec wc séparés. Terrasse couverte de 10 m² et salon de jardin avec 2 transats.

— **Services inclus :** 1 emplacement voiture (selon conditions climatiques), aire de barbecue, Wi-Fi.

— **Avec participation :** bar, location de TV, plats cuisinés, épicerie, buanderie, kit bébé, location de draps (sur réservation).



LOISIRS

— **Inclus au camping :** 2 piscines (dont 1 couverte et chauffée), pataugeoire, toboggan aquatique, salle de remise en forme, terrain de volley, beach-volley, espace multisport, pétanque, ping-pong, animations en journée et en soirée (juillet/août et vacances d'avril).

— **Avec participation au camping :** tennis, location de vélos, salle de jeux.

POUR VOS ENFANTS

— **Inclus au camping :** club à partir de 4 ans (juillet/août et vacances d'avril – nombre de places limité), aire de jeux, espace multisport.

Saint-Georges-d'Oléron "Oléron Loisirs" – Familles été 2015

LOCATION – Réf. : 461 001 01

Prix par location par semaine	Bungalow 2/4 pers. Occupation 2 pers.**	Mobile home 4/7 pers. Occupation 4 pers.**	Prix/pers. supp.
11/04-27/06	150	329	22,40
27/06-04/07	236	451	30,80
04/07-11/07	329	565	32,20
11/07-01/08	432	743	35,70
01/08-22/08	525	857	42,70/51,80 ⁽¹⁾
22/08-29/08	329	565	32,20
29/08-26/09	150	329	22,40

* Prix en occupation 2 pers. Ajouter prix/pers. supplémentaire.
** Prix en occupation 4 pers. Ajouter prix/pers. supplémentaire.
(1) 42,70 € en bungalow et 51,80 € en mobile home.

Le prix comprend : la location (charges incluses) du samedi 14 h au samedi 10 h, l'animation du camping (participation exceptionnelle pour quelques activités), la vaisselle, les couvertures.

Le prix ne comprend pas : les cautions : mobile home/bungalow : 250 €, ménage : 100 €, pass barrière voiture : 30 €, bracelet permanent : 5 € à verser à l'arrivée et restituées au départ après état des lieux, la taxe de séjour, le linge de lit et de maison, la redevance écologique.

CAMPING "Les Grosses Pierres" *****

LOCATION ANIMAUX ACCEPTÉS

Situé à 900 m de la plage. Camping surveillé en juillet et août.

HÉBERGEMENT

Tous les mobile homes disposent d'un coin cuisine équipé et d'une salle de douches avec wc séparés, terrasse en bois surélevée avec salon de jardin. Emplacement délimité.

• **Mobile home 5/6 pers. (28 m² environ) :** séjour avec 1 lit double (adapté aux enfants). Chambre avec 1 lit double, chambre avec 2 lits simples.

— **Service inclus :** 1 emplacement voiture (2^e payant).

— **Avec participation :** accès Wi-Fi, laverie, espace bar-restaurant, plats à emporter, supérette.

LOISIRS

— **Inclus au camping :** espace aquatique de 500 m² (2 bassins chauffés, toboggan, pentaglisse – ouvert d'avril à septembre), pétanque, terrain multisport, ping-pong, animations en journée et en soirée.

— **Avec participation au camping :** tennis, minigolf, location de vélos, espace bien-être, excursions organisées pour l'île d'Aix, salle de musculation.

POUR VOS ENFANTS

— **Inclus au camping :** clubs 4/7 ans, 8/11 ans et 12/15 ans (juillet/août), aire de jeux.

1 emplacement voiture (2^e payant).

— **Avec participation :** accès Wi-Fi, bar, supérette, plats à emporter, snack, location de linge de lit et de toilette, de kit bébé (lit, baignoire et chaise haute), laverie.

LOISIRS

— **Inclus au camping :** piscine couverte chauffée (du 12/04 au 13/09), bassins extérieurs chauffés et surveillés (ouverts en juillet et août), toboggans aquatiques avec bassin, ping-pong, pétanque, football, handball, basket, animations en journée et en soirée.

— **Avec participation au camping :** minigolf, tennis, sauna et bain à bulles, espace bien-être, modelage, soins esthétiques.

— **Aux alentours avec participation :** planche à voile, voile, surf, bodyboard, kitesurf, minigolf, équitation, tennis, vélo, pêche en mer et à pied, promenades en mer.

POUR VOS ENFANTS

— **Inclus :** bassin ludique de 100 m² chauffé



Saint-Georges-d'Oléron "Les Grosses Pierres" – Familles été 2015

LOCATION – Réf. : 484 003 01

Prix par location par semaine	Mobile home 5/6 pers.
11/04-18/04	385
18/04-23/05	490
23/05-30/05	385
30/05-20/06	385
20/06-27/06	448
27/06-04/07	532
04/07-11/07	812
11/07-18/07	910
18/07-01/08	966
01/08-22/08	1022
22/08-29/08	826
29/08-05/09	448
05/09-19/09	385

Possibilité de location à la nuit (2 nuits minimum) avant le 05/07 et après le 29/08. Supplément de 10 €/nuit du 14/05 au 17/05 et du 23/05 au 25/05.

Le prix comprend : la location (charges incluses) du samedi 16 h au samedi 10 h.

Le prix ne comprend pas : la caution hébergement de 200 € + 50 €. Animaux : + 33 €/animal/semaine.

LA TRANCHE-SUR-MER

Vendée

LOCATION ANIMAUX ACCEPTÉS

◆ Sur la Côte de Lumière, face à l'île de Ré, à 40 km au sud des Sables-d'Olonne, la station balnéaire et familiale de La Tranche-sur-Mer vous offre 13 km de plages de sable fin. Ses maisons blanches et ses ruelles lui confèrent un caractère méridional apprécié de tous.

CAMPING "Les Blancs Chènes" *****

À quelques minutes de la plage (1800 m) et du centre-ville, il vous propose des vacances conviviales et de véritables animations pour tous, enfants et adultes.

HÉBERGEMENT

Tous les logements disposent d'un coin



cuisine équipé et d'une salle de douches avec wc séparés, terrasse en bois semi-couverte surélevée avec salon de jardin, TV.

• **Mobile home 6 pers. (28 m² environ) :** séjour avec 1 lit double (adapté aux enfants). Chambre avec 1 lit double, chambre avec 2 lits simples.

• **Mobile home 7 pers. (31 m² environ) :** séjour avec couchage 1 personne. Chambre avec 1 lit double, chambre avec 2 lits simples, chambre avec 2 lits superposés.

— **Services inclus :** navette camping/plage gratuite (juillet/août), salle de bains bébé,

(avec bassin bébés 1/3 ans), aire de jeux, clubs 4/7 ans et 8/11 ans et 12/15 ans (juillet/août).

La Tranche-sur-Mer "Blancs Chènes" – Familles été 2015

LOCATION – Réf. : 484 002 01

Prix par location par semaine	Mobile home 6 pers.	Mobile home 7 pers.
11/04-18/04	343	364
18/04-23/05	413	434
23/05-20/06	343	364
20/06-27/06	378	399
27/06-04/07	637	686
04/07-11/07	861	903
11/07-18/07	931	987
18/07-01/08	987	1043
01/08-22/08	1036	1092
22/08-29/08	875	924
29/08-05/09	378	399
05/09-12/09	343	364

Possibilité de location à la nuit (2 nuits minimum) avant le 11/07 et à partir du 29/08. Supplément de 10 €/nuit du 14 au 17/05 et du 23 au 25/05.

Le prix comprend : la location (charges incluses) du samedi 16 h au samedi 10 h.

Le prix ne comprend pas : la caution d'hébergement 200 € + 50 € l'état des lieux est effectué après votre départ. Les cautions seront détruites si l'état des lieux est convenable (ou renvoyée si le client laisse une enveloppe timbrée). Animaux : + 33 €/animal/semaine.

➤ Plus d'infos, disponibilités et réservation en ligne sur www.vacances-pour-tous.org

JARD-SUR-MER

Vendée

LOCATION ANIMAUX ACCEPTÉS

Jard-sur-Mer, station balnéaire à mi-chemin entre Les Sables-d'Olonne (20 km) et La Tranche-sur-Mer (20 km), est une de ces petites cités typiques qui font la beauté de la Vendée.

CAMPING "Le Curty's"****

À 1,5 km de la plage et à 500 m du centre-ville.

HÉBERGEMENT

Emplacements de 100 m² délimités avec espaces verts et salon de jardin, 2 transats. Tous les hébergements disposent d'un coin cuisine équipé avec sanitaires complets.

- **Mobile home 4/6 pers.** (25 m²) : salon + coin repas convertible en 1 lit double, chambre avec 1 lit double, chambre avec 2 lits simples.
- **Mobile home 5 pers.** (30 m² environ + terrasse couverte de 10 m²) : chambre avec 1 lit double,



chambre avec 3 lits simples dont 2 superposés.

- **Mobile home 6 pers.** (28 m² environ + terrasse couverte de 10 m²) : salon avec 1 banquette-lit simple, chambre avec 1 lit double, chambre avec 3 lits simples dont 2 superposés.

— **Services inclus** : TV au bar, aire de barbecue collectif, emplacement pour 1 véhicule/mobile home. Accès Wi-Fi.

— **Avec participation** : location de lit bébé, bar avec terrasse et vue sur l'espace aquatique, plats cuisinés, épicerie, laverie, supermarché à 500 m.

LOISIRS

— **Inclus** : piscine intérieure chauffée, piscine extérieure, pataugeoire extérieure, 4 pentaglines, terrain multisport, terrains de foot et de volley, boudrome, tables de ping-pong, animations tous les jours en journée et en soirée (juillet/août).

— **Avec participation** : location de vélos, tennis (juillet/août), salle de jeux (billard, baby-foot, flipper...).

POUR VOS ENFANTS

— **Inclus au camping** : aires de jeux, club enfants à partir de 4 ans (6 jours/semaine, en juillet/août).

OFFRE SPÉCIALE

Formule duo + : 199 € avant le 04/07 (fin de séjour) et à partir du 29/08 pour une réservation pour 2 pers. + 1 enfant (- 5 ans).

Jard-sur-Mer - Familles été 2015

LOCATION - Réf : 434 001 01

Prix par location par semaine	Mobile homes		
	4/6 pers.	5 pers.	6 pers.
11/04-27/06	300	340	400
27/06-04/07	450	490	550
04/07-01/08	745	785	845
01/08-22/08	845	885	945
22/08-29/08	745	785	845
29/08-20/09	300	340	400
Par nuit (2 nuits minimum)			
11/04-27/06	55	65	80
29/08-20/09	55	65	80

Le prix comprend : la location (charges incluses) du samedi 14 h au samedi 12 h, l'animation du camping en juillet/août.

Le prix ne comprend pas : la caution de 250 € (CB ou chèque) à verser à l'arrivée et restituée après état des lieux, la taxe de séjour, le ménage (caution de 100 €), le linge de lit et de toilette.

Animaux : + 35 €/animal/semaine (2 maxi./logement).

TALMONT-SAINT-HILAIRE

Vendée

LOCATION ANIMAUX ACCEPTÉS

Plus grande commune vendéenne, au sud des Sables-d'Olonne, Talmont est riche d'une exceptionnelle diversité naturelle. Elle a su préserver un patrimoine historique et culturel intact.

RÉSIDENCE "Le Village de la mer"

Résidence composée de maisonnettes mitoyennes, réparties sur 7 hameaux, à 7 km des plages, 6 km des premiers commerces, 7 km du centre, et 3 km du golf de Port-Bourgenay.

HÉBERGEMENT

Les maisonnettes disposent d'une kitchenette équipée (+ lave-vaisselle), salle d'eau avec wc, terrasse avec salon de jardin.

- **Maisonnette 4 pers.** (34 m² environ) : séjour avec 1 canapé-lit double, chambre avec 2 lits séparés.

- **Maisonnette duplex 6 pers.** (47 m² environ) : séjour avec canapé-lit double. À l'étage : chambre avec 1 lit double et chambre avec 2 lits simples.

- **Maisonnette duplex 8 pers.** (58 m² environ) : séjour avec canapé-lit double, chambre avec 1 lit double. À l'étage : 2 chambres avec chacune 2 lits simples.

— **Services inclus** : parking (1 place par maisonnette), local à vélos, TV dans chaque logement.

— **Avec participation** (selon disponibilités à réserver à l'inscription pour les locations de matériel) : location de linge de lit et de toilette, de lit et chaise bébé (- 2 ans), service hôtelier, accès Wi-Fi à la réception et dans la majorité des maisonnettes, laverie.

LOISIRS

— **Inclus à la résidence** : 1 séance de hammam ou sauna offerte/logement/semaine, piscine et pataugeoire extérieures chauffées (de mi-mai

à mi-septembre, selon météo), bain à remous, courts de tennis, terrain multisport, ping-pong.

— **Avec participation** : hammam et sauna.

POUR VOS ENFANTS

— **Avec participation à la résidence** : miniclub 4/10 ans du lundi au vendredi, du 05/07 au 30/08, à réserver et à régler à l'inscription (selon disponibilités).

OFFRES SPÉCIALES

- **Réservez tôt** : pour toute réservation effectuée avant le 16/03/2015 : **10 % de réduction** pour tout séjour de 7 nuits minimum du 9/05 au 18/07 et du 29/08 au 31/10.

- Avant le 11/07 et après le 22/08 : **14 nuits = 12 nuits, 21 nuits = 14 nuits.**

- Avant le 11/07 et après le 29/08 : **40 % de réduction** pour tout séjour de 4 semaines consécutives et plus. Offres non cumulables, valables sur les nuits et semaines les moins chères, applicables sur l'hébergement seulement.

Le prix comprend : la location (charges incluses) du samedi 17 h au samedi 10 h, le linge de lit et de toilette (courts séjours).

Le prix ne comprend pas : la caution de 200 € à régler sur place et restituée le jour du départ après état des lieux, la taxe de séjour, le linge de lit et de toilette (sauf courts séjours), le ménage de fin de séjour. **Animaux** : + 34 €/animal/semaine (2 maxi./logement).

Talmont-Saint-Hilaire - Familles été 2015

LOCATION - Réf : 435 052 01

Prix par location par semaine	Maisonnettes		
	4 pers.	6 pers.	8 pers.
11/04-30/05	213	234	274
30/05-06/06	244	270	315
06/06-20/06	291	321	376
20/06-27/06	372	413	485
27/06-04/07	529	587	689
04/07-11/07	682	760	886
11/07-01/08	801	893	1039
01/08-15/08	937	1046	1219
15/08-22/08	856	954	1111
22/08-29/08	682	760	886
29/08-05/09	291	321	376
05/09-12/09	250	274	321
12/09-19/09	213	234	274
19/09-10/10	189	209	240
10/10-17/10	179	199	230
17/10-31/10	213	234	274
Par nuit (2 nuits minimum)			
11/04-09/05	53	60	68
09/05-20/06	60	66	78
20/06-04/07	106	116	138
29/08-12/09	69	78	91
12/09-31/10	56	60	70

SAINT-HILAIRE-DE-RIEZ

Vendée

LOCATION ANIMAUX ACCEPTÉS **NOUVEAU**

Au cœur de la Côte de Lumière, Saint-Hilaire-de-Riez vous offre de longues plages de sable doré. À pied ou à vélo, vous pourrez également partir à la découverte de l'arrière-pays.



RÉSIDENCE "Les Demoiselles"

Le Domaine est situé sur un terrain boisé de plus de 14 hectares, à 200 m de la plage des Demoiselles et à 2 km des commerces.

HÉBERGEMENT

Tous les mobile homes disposent d'une kitchenette équipée (+ lave-vaisselle en mobile home 6/8 pers.) et de sanitaires complets. Terrasse avec salon de jardin.

- **Mobile home 4/6 pers.*** (25 m² environ) : séjour avec 2 couchages, 2 chambres avec

2 couchages chacune.

- **Mobile home 6/8 pers.** (30 m² environ) : séjour avec 2 couchages, 3 chambres avec 2 couchages chacune.

* Accessible aux personnes à mobilité réduite.

— **Services inclus** : local à vélo. Prêt de table et fer à repasser. Parking extérieur.

— **Avec participation** : accès Wi-Fi. Location de vélos, de TV et de barbecues électriques. Location de kit bébé, de linge de lit et de toilette. Laverie. Possibilité de ménage de fin de séjour. Snack et épicerie.

LOISIRS

— **Inclus à la résidence** : piscine extérieure chauffée avec pataugeoire (ouverte de mi-mai à mi-septembre), table de ping-pong (prêt de raquettes avec caution). Terrain multisport. Animation pour tous en journée et en soirée (pendant les vacances scolaires d'été).

— **Avec participation à proximité** : activités nautiques. École de voile. Centre équestre (6 km). Sentiers pédestres balisés. Golf 18 trous. Cinéma, discothèque, casino. Parcours aventure à 5 km. Parc aquatique (2 km).

POUR VOS ENFANTS

— **Inclus à la résidence** : aire de jeux. Animation enfants (5 demi-journées/semaine pendant les vacances scolaires de Pâques et d'été). Adosphère (pendant les vacances scolaires d'été uniquement).

OFFRES SPÉCIALES

- **20 % de réduction** pour tout séjour 2 semaines consécutives jusqu'au 11/07 (fin de séjour) et à partir du 29/08. Offre valable sur l'hébergement uniquement.

Saint-Hilaire-de-Riez - Familles été 2015

LOCATION - Réf : 407 040 01

Prix par location par semaine*	Mobile home 4/6 pers.	Mobile home 6/8 pers.
	11/04-09/05	355
09/05-16/05	295	315
16/05-23/05	280	300
23/05-30/05	295	315
30/05-13/06	280	300
13/06-20/06	400	420
20/06-27/06	700	490
27/06-04/07	625	660
04/07-11/07	690	750
11/07-01/08	850	935
01/08-15/08	965	1080
15/08-22/08	870	960
22/08-29/08	530	560
29/08-05/09	295	315
05/09-12/09	250	270
12/09-24/10	220	240

Le prix comprend : la location (charges incluses) du samedi 16 h au samedi 10 h.

Le prix ne comprend pas : la caution de 300 € à régler à l'arrivée et restituée après état des lieux sous huitaine par courrier, la taxe de séjour, les draps, le ménage de fin de séjour.

Animaux : + 50 €/animal/sejour (1 maxi./logement).

Plus d'infos, disponibilités et réservation en ligne sur www.vacances-pour-tous.org

LES SABLES-D'OLONNE

Vendée

LOCATION ANIMAUX ACCEPTÉS

La station des Sables-d'Olonne vous offre sa magnifique plage de sable fin, exposée plein sud.

RÉSIDENCE "Les Marines"

Ensemble de petits bâtiments de 3 à 4 étages situés au Château-d'Olonne, face au lieu-dit "le Puits-d'Enfer", à 600 m de la plage et 800 m des premiers commerces.

HÉBERGEMENT

Les appartements disposent d'une kitchenette équipée, salle d'eau avec wc, terrasse ou balcon avec salon de jardin.

- 2 pièces 4 pers. (20 m² environ) : séjour avec canapé-lit double, petite chambre avec 2 couchages (parfois lits superposés).
- 2 pièces 5 pers. (25 m² environ) : séjour avec 1 canapé-lit double, petite chambre



avec 2 couchages, cabine avec 2 lits superposés ou mezzanine mansardée avec 1 couchage (souvent accessible par une échelle de meunier, parfois mezzanine mansardée 3 personnes sans couchage dans le salon).

— **Services inclus** : parking extérieur (selon disponibilités), TV dans chaque logement.

— **Avec participation (selon disponibilités, à réserver à l'inscription)** : location de lit bébé (-2 ans), de linge de lit et de toilette.

LOISIRS

— **Avec participation à proximité** : sports nautiques, équitation, randonnées, VTT, tennis, golf, casinos, thalassothérapie à 800 m de la résidence.

OFFRES SPÉCIALES

- Avant le 11/07 et après le 22/08 : **14 nuits = 12 nuits, 21 nuits = 14 nuits.**
 - Avant le 11/07 et après le 29/08 : **40 % de réduction** pour tout séjour de 4 semaines consécutives et plus.
- Offres non cumulables, valables sur les nuits et semaines les moins chères, applicables sur l'hébergement seulement.*

Les Sables-d'Olonne - Familles été 2015

LOCATION - Réf: 435 050 01

Prix par location par semaine	2 pièces 4 pers.	2 pièces 5 pers.
11/04-30/05	158	183
30/05-06/06	189	213
06/06-20/06	213	250
20/06-27/06	285	325
27/06-04/07	407	464
04/07-11/07	509	587
11/07-01/08	601	689
01/08-15/08	713	821
15/08-22/08	648	744
22/08-29/08	515	591
29/08-05/09	213	254
05/09-12/09	189	219
12/09-19/09	158	189
19/09-17/10	138	162
17/10-31/10	158	183

Le prix comprend : la location (charges incluses du 27/06 au 29/08) du samedi 16 h au samedi 10 h.

Le prix ne comprend pas : la taxe de séjour, la caution de 200 € à verser à l'arrivée et restituée au départ après état des lieux, les charges selon relevé du compteur ou forfait (avant le 27/06 et après le 29/08), les frais de sanitation et le ménage de fin de séjour, le linge de lit et de toilette.

Animaux : + 34 €/animal/semaine (2 maxi./logement).

OLONNE-SUR-MER

Vendée

LOCATION ANIMAUX ACCEPTÉS

À quelques kilomètres des Sables-d'Olonne, Olonne-sur-Mer bénéficie d'un positionnement stratégique. Avec ses 250 km de côtes alternant plages et falaises, cette station balnéaire vous séduira par son dynamisme.



RÉSIDENCE "Les Grands Rochers"

Proche de l'océan et de sa grande plage, bordée par l'immense forêt de pins, elle est située dans un cadre sauvage et préservé avec un accès à la plage par un sentier et une piste cyclable.

HÉBERGEMENT

Toutes les maisons disposent d'une cuisine équipée (+lave-vaisselle), salle de bains avec wc, prise TV.

- Studio 4 pers. (27 m² environ) : séjour avec

canapé-lit double et 2 lits superposés.

- 2 pièces 4 pers. (34 m² environ) : séjour avec canapé-lit double, chambre avec 1 lit double.
- 2 pièces cabine 6 pers. (43 m² environ) : séjour avec canapé-lit double, chambre avec 1 lit double, cabine avec 2 lits superposés.
- 3 pièces 6 pers. (48 m² environ) : séjour avec canapé-lit double, chambre avec 1 lit double, 2^e chambre avec 2 lits superposés.

— **Services inclus** : parking, accès Wi-Fi à l'accueil, prêt de lit, chaise et baignoire bébé (selon disponibilités, à préciser à la réservation).

— **Avec participation** : laverie, location de TV, de linge de lit et de toilette, service petit déjeuner.

LOISIRS

— **Inclus à la résidence** : piscine couverte chauffée, piscine extérieure chauffée avec pataugeoire (à partir de Pâques, selon météo), bassin avec toboggan et pentaglisse, salle de gym, sauna.

— **Avec participation à proximité** : sports de voile, plongée, kayak de mer, char à voile, canoë, tennis, randonnée VTT, équitation, golf, thalassothérapie.

OFFRE SPÉCIALE

- **15 % de réduction** pour tout séjour de 2 semaines consécutives, hors vacances scolaires.
- Applicable uniquement sur l'hébergement.*

Le prix comprend : la location (charges comprises) du samedi 17 h au samedi 10 h (du vendredi 17 h au dimanche avant 20 h pour les week-ends), le linge de lit (du 11/04 au 09/05).

Le prix ne comprend pas : la caution de 260 € à verser lors de votre arrivée et restituée le jour de votre départ après état des lieux, la taxe de séjour, le ménage de fin de séjour, le linge de toilette, le linge de lit (à partir du 09/05).

Animaux : 38 €/animal/sejour.

Olonne-sur-Mer - Familles été 2015

LOCATION - Réf: 417 011 01

Prix par location par semaine	Studio 4 pers.	2 pièces 4 pers.	2 pièces 6 pers.	3 pièces 6 pers.
11/04-09/05	295	360	380	390
09/05-16/05	210	255	285	310
16/05-23/05	225	285	325	345
23/05-20/06	295	370	390	399
20/06-27/06	410	420	480	510
27/06-04/07	480	500	580	630
04/07-11/07	590	685	800	840
11/07-18/07	730	790	895	930
18/07-25/07	830	935	1085	1170
25/07-15/08	985	1095	1265	1375
01/08-15/08	999	1200	1445	1565
15/08-22/08	830	880	950	990
22/08-29/08	590	620	700	780
29/08-12/09	295	370	390	399
12/09-03/10	210	280	290	299
03/10-10/10	140	150	160	180
10/10-31/10	210	280	290	299

Par nuit (2 nuits minimum)*

	4 pers.	6 pers.	7 pers.	8 pers.
09/05-22/05	53	64	71	78
23/05-19/06	74	93	98	100
20/06-26/06	103	105	120	128
27/06-03/07	120	125	145	158
29/08-11/09	74	93	98	100
12/09-02/10	53	70	73	75
10/10-31/10	53	70	73	75

* A la demande et selon disponibilités.

BRÉTIGNOLLES-SUR-MER

Vendée

LOCATION ANIMAUX ACCEPTÉS

Entre Les Sables-d'Olonne et Saint-Jean-de-Monts, la station est un bourg typique avec ses marchés vendéens. Venez découvrir le climat exceptionnel de Brétignolles-sur-Mer et ses 13 km de littoral alternant criques rocheuses et plages de sable fin.



RÉSIDENCES "Le domaine du Grand Large" et "Les Océanides"

Ensemble de maisonnettes et de petits immeubles situé à environ 250 m de la plage (pas de route à traverser), à 500 m d'un plan d'eau non surveillé, à 600 m des commerces saisonniers et à 3,5 km du centre et des commerces.

HÉBERGEMENT

Les maisonnettes et appartements disposent

d'une kitchenette équipée, salle d'eau et wc séparés, jardin en rez-de-chaussée ou terrasse en étage avec salon de jardin.

- **Maisonnette ou appartement 4 pers. (25 m² environ)** : séjour, chambre avec 1 lit double, chambre ou cabine ou mezzanine 2 personnes (parfois lits superposés).
- **Maisonnette ou appartement 6 pers. (30 m² environ)** : séjour avec canapé-lit double, chambre avec couchage 2 pers., cabine avec 2 lits superposés ou mezzanines avec

2 couchages (parfois lits superposés).

— **Service inclus** : parking extérieur (1 place/logement).

— **Avec participation (selon disponibilités, à préciser dès la réservation)** : location de lit et chaise bébé (-2 ans), de linge de lit et de toilette, de TV.

LOISIRS

— **Inclus aux résidences** : piscine chauffée dans chaque résidence (de mi-juin à mi-septembre, selon météo), 2 courts de tennis (à la résidence "Les Océanides").

— **Avec participation à proximité** : école de voile, planche à voile, surf, kitesurf, pêche, randonnées pédestres, vélo, tennis, tennis de

OFFRES SPÉCIALES

- Avant le 11/07 et après le 22/08 : **14 nuits = 12 nuits, 21 nuits = 14 nuits.**
 - Avant le 11/07 et après le 29/08 : **40 % de réduction** pour tout séjour de 4 semaines consécutives et plus.
- Offres non cumulables, valables sur les nuits et semaines les moins chères, applicables sur l'hébergement seulement.*

table, minigolf, skate-park, équitation, parc d'attractions.

Brétignolles-sur-Mer - Familles été 2015

LOCATION - Réf: 435 049 01

Prix par location et par semaine	Maisonnettes ou appartements	
	4 pers.	6 pers.
11/04-30/05	213	234
30/05-06/06	250	270
06/06-20/06	291	315
20/06-27/06	383	407
27/06-04/07	540	580
04/07-11/07	678	729
11/07-01/08	801	856
01/08-15/08	948	1019
15/08-22/08	866	927
22/08-29/08	689	740
29/08-05/09	295	315
05/09-12/09	250	270
12/09-19/09	219	234

Le prix comprend : la location (charges incluses du 27/06 au 29/08) du samedi 16 h au samedi 10 h.

Le prix ne comprend pas : la taxe de séjour, la caution de 200 € à verser lors de votre arrivée et restituée après état des lieux, les charges (avant le 27/06 et après le 29/08), le linge de lit et de toilette, les frais de sanitation et le ménage de fin de séjour.

Animaux : + 34 €/animal/semaine (2 maxi./logement).



Odyssée vendéenne

La station balnéaire de Saint-Jean-de-Monts vous offre une large palette d'activités avec de nombreuses animations. Profitez de ses 8 km de plage et des nombreuses richesses touristiques de cette région.



Saint-Jean-de-Monts VENDÉE Village "Les Hibiscus"

LOCATION

7 nuits
à partir de
203 €
en location



NOUVEAU



ON AIME

- Les nombreuses pistes cyclables
- La piscine chauffée
- Le parc boisé de 3 ha

Le village est niché au cœur d'un parc boisé de 3 ha. Il s'harmonise parfaitement avec son environnement calme propice à la tranquillité, à 5 km de Saint-Jean-de-Mont et à 3 km des plages de sable fin.

Votre hébergement

Tous les logements disposent d'un coin cuisine aménagé et d'une salle de douches avec wc séparés. Les logements de plain-pied sont orientés vers le parc, avec terrasse et salon de jardin.

- Studio 2/3 pers. (25 m² environ) : séjour avec canapé-lit double, fauteuil convertible (ou lit pliant) pour 1 personne.
- 2 pièces 4/5 pers. (27 m² environ) : séjour avec canapé-lit double, fauteuil convertible (ou lit pliant) pour 1 personne. Chambre avec 2 lits simples.
- 3 pièces 6/7 pers. (32 m² environ) : séjour avec un canapé-lit double, fauteuil convertible (ou lit pliant) pour 1 personne. Chambre avec 2 lits simples. 2^e chambre avec 1 lit double.

Les services

Inclus

Accueil/réception (infos et documentations touristiques).
Parking.

Accès Wi-Fi.

Espace barbecue.

Prêt de kit bébé (selon disponibilités - à réserver à l'inscription), fer et table à repasser.

Avec participation

Laverie.

Location de TV (selon disponibilités).

Location de linge de lit.

Vos vacances sur le village

En accès libre

Piscine découverte chauffée à partir de mai (suivant météo) et pataugeoire.

Terrain multisport (foot, basket, tennis...). Minigolf, terrain de volley-ball. Boulodrome (éclairé).

Salle de jeux : billard, baby-foot, tennis de table, palets.

Salle TV.

Animation - du 11/07 au 23/08

1 à 2 animations par semaine.

Tournoi de pétanque, tounoi sur terrain multisport.

Aux alentours

À voir

Saint-Gilles-Croix-de-Vie : son port de pêche, sa criée et ses vieux quartiers.

Les îles de Noirmoutier et d'Yeu.

À faire

La route des salines (musée du sel).

Le musée des Constructions navales.

Grand parcours et cinéscénie du Puy du Fou...

Pour vos enfants

2 aires de jeux.

Saint-Jean-de-Mont - Familles été 2015

LOCATION - Réf : 497 001 01

Prix par location par semaine	Studio 2/3 pers.	2 pièces 4/5 pers.	3 pièces 6/7 pers.
11/04-27/06	203	256	295
27/06-11/07	325	411	466
11/07-01/08	433	548	622
01/08-22/08	532	672	763
22/08-29/08	325	411	466
29/08-27/09	203	256	295

WEEK-ENDS & MINISEJOURS* - Réf : 497 001 01

Du 11/04 au 04/07 et du 30/08 au 27/09.

2 nuits	97	119	136
3 nuits	137	168	192
4 nuits	178	219	247

Le prix comprend[®] : la location (charges incluses) du samedi 16 h au samedi 10 h.

Le prix ne comprend pas : la caution à régler sur place et restituée après état des lieux, la taxe de séjour, le linge de lit et de toilette.

(f) Voir p. 6 : charte qualité.



SAINT-JEAN-DE-MONT

Vendée

LOCATION ANIMAUX ACCEPTÉS

Au cœur de la Côte de Lumière, Saint-Jean-de-Monts, implanté sur un site de l'Office national des forêts, vous fera découvrir cet environnement idéal parsemé de dunes et de végétations, pour conjuguer les plaisirs de la nature et de la mer.

CAMPING "Plage des Tonnelles"****

Bordé de pistes cyclables, il vous séduira par sa nature authentique et par un accès direct à l'océan.

HÉBERGEMENT

Hébergements toilés disposant tous d'un coin cuisine équipé, d'éclairage, de branchements électriques et d'un auvent extérieur.

• Super Bengali 5 pers. (25 m² environ) : chambre avec 2 lits simples (80 cm), chambre



avec 2 lits superposés et 1 lit simple (80 cm). Pas d'arrivée d'eau. Sanitaires au camping.

• Pagan 5 pers. (25 m² environ) : chambre avec 2 lits simples juxtaposables (parfois lit double), chambre avec 2 lits superposés et 1 lit simple (80 cm). Cabine de douche avec lavabo et wc. Eau courante chaude/froide.

— Services avec participation : snack-bar et restaurant (juillet/août), laverie, accès Wi-Fi, location de kit bébé, vente de draps jetables.

LOISIRS

— Inklus au camping : piscine et pataugeoire chauffées avec cascade (du 01/06 au 15/09), salle de remise en forme, boulodrome, terrain de beach-volley, table de ping-pong, animations journée et soirée du 01/07 au 30/08.

— Avec participation à proximité : tennis, équitation, pêche, golf, minigolf, voile, char à voile, escalabre, karting, paintball.

— À découvrir : l'île d'Yeu, l'île de Noirmoutier, les marais vendéens, le Puy du Fou.

POUR VOS ENFANTS

— Inklus au camping : aire de jeux, animation de 4 à 12 ans du 01/07 au 30/08 (sauf le samedi).

OFFRES SPÉCIALES

10 % de réduction pour tout séjour de 11 à 14 nuits consécutives, 15 % de réduction pour tout séjour de 15 nuits consécutives et plus.

Offres valables sur l'hébergement uniquement.

Saint-Jean-de-Monts - Familles été 2015

LOCATION - Réf. 491 017 01

Prix par location par semaine*	Super Bengali 5 pers.	Pagan 5 pers.
13/06-04/07	238	259
04/07-11/07	350	441
11/07-01/08	469	553
01/08-22/08	553	742
22/08-29/08	350	441

* Pour une occupation minimale de 3 pers. (nous consulter si occupation 1 ou 2 pers.).

Le prix comprend : la location du samedi 16 h au samedi 10 h. Le prix ne comprend pas : la caution de 300 € à verser à l'arrivée et restituée le jour du départ après état des lieux, la taxe de séjour, le linge de lit et de toilette, le ménage de fin de séjour. Animaux : 17,50 à 21,70 €/animal/semaine.

LA BARRE-DE-MONTS

Vendée

LOCATION ANIMAUX ACCEPTÉS

Au cœur d'un environnement riche et préservé, La Barre-de-Monts, située à 15 km de Saint-Jean-de-Monts, fait face aux îles de Noirmoutier et d'Yeu.

CAMPING "La Grande Côte"****

Situé à 500 m du village de Fromentine, le camping possède un accès direct à la plage.

HÉBERGEMENT

Hébergements toilés avec coin cuisine équipé, éclairage et branchements électriques. Auvent extérieur avec salon de jardin.

• Bengali 4 pers. (16 m² environ) : chambre avec 1 lit double (120 cm), chambre avec 2 lits simples (70 cm). Pas d'arrivée d'eau. Sanitaires sur le camping.

• Pagan 5 pers. (25 m² environ) : chambre avec 2 lits simples (80 cm), chambre avec 2 lits



superposés et 1 lit simple. Cabine de douche et wc. Eau courante chaude/froide.

— Services avec participation : laverie, location de kit bébé, accès Wi-Fi, vente de draps jetables. En juillet/août : pain et viennoiseries, bar ambiance avec TV, épicerie.

LOISIRS

— Inklus au camping : piscine et pataugeoire

chauffées (de mi-mai à mi-septembre), boulodromes, terrain multisport, tables de ping-pong, animations journée et soirée (juillet/août).

— Avec participation au camping : location de vélos, salle de jeux vidéo.

— Avec participation à proximité : voile, char à voile, canoë, VTT, tennis, escalabre, quad, golf.

— À découvrir : île d'Yeu, île de Noirmoutier, parcs ostréicoles, marais salants.

POUR VOS ENFANTS

— Inklus au camping : aire de jeux, structure gonflable (juillet/août), club enfants 4/12 ans tous les jours sauf le samedi (juillet/août).

OFFRES SPÉCIALES

10 % de réduction pour tout séjour de 11 à 14 nuits consécutives ou 15 % de réduction pour tout séjour de 15 nuits consécutives et plus.

Offres valables sur l'hébergement uniquement.

La Barre-de-Monts - Familles été 2015

LOCATION - Réf. 491 005 01

Prix par location par semaine*	Bengali 4 pers.	Pagan 5 pers.
13/06-04/07	231	259
04/07-11/07	329	441
11/07-01/08	441	553
01/08-22/08	518	742
22/08-29/08	329	441

* Pour une occupation minimale de 3 pers. (nous consulter si occupation 1 ou 2 pers.).

Le prix comprend : la location (charges incluses) du samedi 16 h au samedi 10 h.

Le prix ne comprend pas : la caution de 300 € à verser à l'arrivée et restituée le jour du départ après état des lieux, le linge de lit et de toilette, la taxe de séjour, le ménage de fin de séjour.

Animaux : de 17,50 € à 21,70 €/animal/semaine.

SAINT-MICHEL-CHEF-CHEF

Loire-Atlantique

LOCATION ANIMAUX ACCEPTÉS

Saint-Michel-Chef-Chef, avec ses marchés, est un bourg rural typique situé entre Pornic et Saint-Brévin. Découvrez un site familial, des bocages verdoyants face à la mer et des plages de sable fin, le tout bénéficiant d'un climat tempéré.

VOTRE RÉSIDENCE

Les maisonnettes sont situées à environ 700 m du centre-ville et de la mer (accès par chemin piétonnier) et à 1,5 km d'un supermarché.

HÉBERGEMENT

Les maisonnettes disposent d'une kitchenette équipée, salle d'eau avec wc séparés, jardinet avec salon de jardin (parfois clos).



• Maisonnette 4 pers. (25 à 30 m²) : séjour avec 2 couchages, chambre avec 1 lit double, mezzanine avec 2 couchages (parfois lits superposés).

• Maisonnette 6 pers. (30 à 45 m²) : séjour avec canapé-lit double, chambre ou mezzanine avec 2 couchages (parfois lits superposés).

— Service inclus : parking extérieur (1 place/maisonnette).

— Avec participation (selon disponibilités, à préciser à la réservation) : location de lit et chaise bébé (- 2 ans), de linge de lit et de toilette, de TV.

OFFRES SPÉCIALES

• Avant le 11/07 et après le 22/08 : 14 nuits = 12 nuits, 21 nuits = 14 nuits.

• Avant le 11/07 et après le 29/08 : 40 % de réduction pour tout séjour de 4 semaines consécutives et plus.

Offres non cumulables, valables sur les nuits et semaines les moins chères, applicables sur l'hébergement seulement.

Le prix comprend : la location (charges incluses du 28/06 au 30/08) du samedi 16 h au samedi 10 h.

Le prix ne comprend pas : la taxe de séjour, la caution de 200 € à verser lors de votre arrivée et restituée après état des lieux, les charges avant le 27/06 et après le 29/08 (selon relevé du compteur ou forfait), le ménage de fin de séjour et la sanitisation, le linge de lit et de toilette. Animaux : + 34 €/animal/semaine (2 maxi./logement).

LOISIRS

— Inklus à la résidence : 2 piscines extérieures non chauffées avec petit bassin enfants (de mi-juin à mi-septembre selon météo), terrain de pétanque, tables de ping-pong.

— Avec participation à proximité : tennis, minigolf, école de voile, stand de tir, karting, vélo, pêche à pied, randonnées.

Saint-Michel-Chef-Chef - Familles été 2015

LOCATION - Réf. 435 048 01

Prix par location par semaine	Maisonnettes	
	4 pers.	4/6 pers.
11/04-09/05	285	315
09/05-30/05	260	285
30/05-06/06	285	315
06/06-20/06	315	356
20/06-27/06	362	407
27/06-04/07	495	550
04/07-11/07	617	682
11/07-01/08	713	795
01/08-15/08	842	937
15/08-22/08	774	862
22/08-29/08	621	693
29/08-05/09	321	362
05/09-12/09	291	321
12/09-19/09	260	291

SAINT-ANDRÉ-DES-EAUX/LA BAULE

Loire-Atlantique

LOCATION ANIMAUX ACCEPTÉS

Station balnéaire très animée de Loire-Atlantique, La Baule se caractérise par ses villas fleuries de caractère et ses 650 ha de pinèdes.

RÉSIDENCE "Le Saint-Denac"

À Saint-André-des-Eaux, elle est nichée au cœur du Golf international de La Baule-Saint-Denac (45 trous), de réputation internationale. Premiers commerces et services dans le centre-ville (à 2 km). Voiture indispensable.

HÉBERGEMENTS

Tous les appartements disposent d'une kitchenette (+ lave-vaisselle). Salle de bains avec wc (parfois séparés). Balcon ou terrasse équipés d'un salon de jardin. TV.

- Studio 2/4 pers. (40 m² environ) : séjour avec 1 lit double et 1 canapé-lit double.



- 2 pièces 4 pers. (50 m² environ) : séjour avec canapé-lit double, chambre avec lit double.

— **Services inclus dans chaque logement :**

1 place de parking / logement, prêt de kit bébé (à préciser à la réservation - selon disponibilités), accès Wi-Fi à la réception.

— **Avec participation :** location de linge de toilette, possibilité de petit déjeuner.

LOISIRS

— **Inclus à la résidence :** piscine extérieure chauffée (ouverte de mi-juin à mi-septembre selon météo), salle de fitness.

— **Avec participation à la résidence :** location de vélos.

OFFRES SPÉCIALES

- **Réservez tôt :** pour toute réservation faite avant le 15/02 : **15 % de réduction** pour tout séjour de 7 nuits minimum du 11/04 au 16/05 (fin de séjour). Pour toute réservation faite avant le 15/03 : **15 % de réduction** pour tout séjour de 7 nuits minimum du 16/05 au 31/10.

- Pour tout séjour effectué avant le 11/07 (fin de séjour) et après le 22/08 : **10 % de réduction** pour un séjour de 2 semaines consécutives*, **20 % de réduction** pour un séjour de 3 semaines consécutives*.

Offres non cumulables avec toute autre promotion, valables sur l'hébergement uniquement.

** Offre non cumulables entre elles mais cumulables avec l'offre Réservez tôt.*

LE POULIGUEN/LA BAULE

Loire-Atlantique

LOCATION ANIMAUX ACCEPTÉS

Au cœur de la Côte d'Amour et dans le prolongement de La Baule, Le Pouliguen est une ravissante station balnéaire qui vous invite à flâner le long de son port, de sa plage et de sa côte sauvage.

LES MAISONNETTES

Ensemble de maisonnettes accolées, réparties en petits hameaux, de 300 à 1200 m des plages, à 2 km maximum du centre-ville et à 4 km du centre de thalasso-thérapie.

HÉBERGEMENT

Les maisonnettes disposent d'une kitchenette équipée, salle de bains ou douche avec wc (séparés pour la plupart des logements), terrasse ou jardinet avec salon de jardin.

- Maisonnette 4 pers. (20 à 25 m²) :



séjour avec 2 couchages, mezzanine avec 2 couchages (parfois lits superposés).

- Maisonnette 6 pers. (40 à 45 m²) : séjour avec 2 couchages. À l'étage : 2 chambres avec 2 couchages chacune (parfois lits superposés).

— **Services inclus :** parking extérieur (selon disponibilité), TV dans chaque logement.

— **Avec participation** (selon disponibilités, à préciser dès la réservation) : location de lit bébé (- 2 ans), de linge de lit et de toilette.

LOISIRS

— **Inclus à la résidence :** piscine extérieure non chauffée (de mi-juin à mi-septembre selon météo).

— **Avec participation à proximité :** nautisme, pêche en mer, pêche à pied, canoë-kayak, kitesurf, tennis, jet-ski, randonnées pédestres, à vélo... À La Baule : équitation, centre aquatique, golf.

— **À découvrir :** la baie de La Baule, le pays de Brière et son parc naturel, la cité médiévale de Guérande.

OFFRES SPÉCIALES

- Avant le 11/07 et après le 22/08 : **14 nuits = 12 nuits, 21 nuits = 14 nuits.**

- Avant le 11/07 et après le 29/08 : **40 % de réduction** pour tout séjour de 4 semaines consécutives et plus.

Offres non cumulables, valables sur les nuits et semaines les moins chères, applicables sur l'hébergement seulement.

Saint-André-des-Eaux - Familles été 2015

LOCATION - Réf : 492 020 01

Prix par location par semaine	Studio 2/4 pers.	2 pièces 4 pers.
11/04-16/05	332	375
16/05-13/06	258	293
13/06-04/07	332	375
04/07-11/07	528	649
11/07-18/07	585	762
18/07-01/08	646	821
01/08-08/08	704	947
08/08-15/08	764	995
15/08-22/08	704	947
22/08-29/08	528	649
29/08-12/09	332	675
12/09-17/10	258	293
17/10-31/10	332	375

Le prix comprend : la location (charges incluses) du samedi 16 h au samedi 10 h, le linge de lit.

Le prix ne comprend pas : la caution de 250 € à 500 €/logement (selon typologie d'appartement) à verser sur place et restituée après état des lieux, la taxe de séjour, le linge de toilette, le ménage de fin de séjour.

Animaux : + 39 €/animal/semaine (1 maxi./logement - petits animaux seulement).

Le Pouliguen/La Baule - Familles été 2015

LOCATION - Réf : 435 029 01

Prix par location par semaine	Maisonnettes	
	4 pers.	6 pers.
11/04-09/05	305	376
09/05-30/05	244	291
30/05-06/06	274	325
06/06-20/06	305	362
20/06-27/06	352	413
27/06-04/07	478	560
04/07-11/07	591	699
11/07-01/08	689	811
01/08-15/08	811	954
15/08-22/08	744	876
22/08-29/08	597	709
29/08-05/09	311	366
05/09-12/09	281	332
12/09-19/09	244	291
19/09-17/10	203	234
17/10-31/10	244	291

Le prix comprend : la location du samedi 16 h au samedi 10 h, les charges (du 27/06 au 29/08).

Le prix ne comprend pas : la taxe de séjour, la caution de 200 € à verser à l'arrivée et restituée après état des lieux, les charges (avant le 27/06 et après le 29/08, selon relevé du compteur ou forfait), la sanitisation et le ménage de fin de séjour, le linge de lit et de toilette.

Animaux : + 34 €/animal/semaine (2 maxi./logement).

GUÉRANDE

Loire-Atlantique

LOCATION ANIMAUX ACCEPTÉS

Dans une région d'exception au microclimat d'une grande douceur, Guérande est située à 6 km de La Baule où se trouve l'une des plus belles plages d'Europe. La presqu'île de Guérande est délimitée par l'océan Atlantique à l'ouest et au sud, l'estuaire de la Vilaine au nord, et le marais de la Grande Brière à l'est.

CAMPING "Le domaine de Léveno"****

Situé au cœur d'un grand parc arboré.

HÉBERGEMENT

Emplacement d'environ 100 m² avec salon de jardin, 2 transats, éclairage extérieur et terrasse couverte. Les mobile homes disposent d'un coin cuisine équipé et d'une salle d'eau avec cabine de douche et lavabo, wc séparés.



- Mobile home 5/6 pers. (28 m² environ + terrasse intégrée) : salon avec banquette-lit simple, chambre avec 1 lit double, chambre avec 3 lits simples (dont 2 superposés).

— **Service inclus :** accès Wi-Fi.

— **Services avec participation :** laverie. En juillet et août : bar avec TV, alimentation et plats cuisinés. Supermarché à 1 km.

LOISIRS

— **Inclus au camping :** espace aquatique (piscine couverte chauffée, pataugeoire,

piscine extérieure, 4 glisses aquatiques, piscine à vagues, rivières à bouées, toboggan kamikaze, hammam), salle de remise en forme, terrain multisport, ping-pong, aire de pétanque, animations adultes (juillet/août).

— **Avec participation au camping :** salle de jeux, minigolf, terrain de tennis, location de vélos (juillet/août).

— **Avec participation à proximité :** pêche, voile, ski nautique, équitation, golf, cinéma et casino, discothèque, bowling.

POUR VOS ENFANTS

— **Inclus au camping :** clubs enfants (juillet/août), aire de jeux extérieure et couverte.

Guérande - Familles été 2015

LOCATION - Réf : 433 004 01

Prix par location par semaine	Mobile home 5/6 pers.
11/04-25/04	343
25/04-09/05	376
09/05-16/05	360
16/05-30/05	320
30/05-20/06	350
20/06-27/06	420
27/06-04/07	560
04/07-11/07	755
11/07-01/08	925
01/08-22/08	990
22/08-29/08	755
29/08-05/09	330
05/09-19/09	294

Le prix comprend : la location (charges incluses) du 1^{er} jour 16 h au dernier jour 10 h, l'animation du camping selon les dates indiquées (participation exceptionnelle pour certaines activités), la vaisselle, les couvertures.

Le prix ne comprend pas : la caution de 200 € à verser à l'arrivée et restituée au départ après état des lieux, la taxe de séjour, le ménage de fin de séjour (caution de 100 €), le linge de lit et de toilette, le lit bébé.

Animaux : + 25 €/animal/semaine (2 maxi./logement).

CARNAC

Morbihan

LOCATION ANIMAUX ACCEPTÉS

En Bretagne Sud, Carnac est une station balnéaire renommée, paradis des plages de sable fin protégées par la presqu'île de Quiberon, et célèbre pour son site mégalithique. À proximité : Belle-Île-en-Mer, île de Groix... Sous la fraîcheur d'un cadre boisé et fleuri, vous découvrirez une atmosphère reposante.

CAMPING "Le Rosnual"****

Situé à 3 km de la plage et à 1 km du centre-ville.

HÉBERGEMENT

Tous les mobile homes disposent d'un coin cuisine équipé dans le séjour et d'une salle de douches avec wc séparés, terrasse en bois semi-couverte surélevée avec salon de jardin, TV.



- Mobile home 5/6 pers. (28 m² environ) : séjour avec couchage 2 personnes (adaptés aux enfants), chambre avec 1 lit double, chambre avec 2 lits simples (rapprochables).
- Mobile home 6/7 pers. (31 m² environ) : séjour avec couchage 1 personne. Chambre avec 1 lit double. 2 chambres avec chacune 2 lits simples.
- Services inclus : salle de bains bébé, camping surveillé la nuit en juillet/août, 1 emplacement voiture/mobile home.
- Avec participation : accès Wi-Fi, bar, supérette, plats à emporter, restaurant, location de TV, jeux, laverie.

LOISIRS

- Inclus au camping : espace aquatique (piscine extérieure chauffée, ouverte de mi-juin à mi-septembre), piscine couverte chauffée (ouverte de mi-avril à mi-septembre), toboggans aquatiques, bassin couvert, chauffé et climatisé, bassin enfants chauffé, bain à bulles, balnéo, terrain multisport, boulodrome, tennis de table, salle de jeux, animations en journée et en soirée.
- Avec participation au camping : tennis, sauna, location de vélos, salle de musculation, minigolf.

POUR VOS ENFANTS

Inclus au camping (juillet/août) : clubs 4/7 ans, 8/11 ans et 12/15 ans.

Carnac - Familles été 2015

LOCATION - Réf : 484 001 01

Prix par location par semaine	Mobile homes	
	5/6 pers.	6/7 pers.
11/04-18/04	406	434
18/04-23/05	511	539
23/05-20/06	406	434
20/06-27/06	469	497
27/06-04/07	511	560
04/07-11/07	784	833
11/07-18/07	854	903
18/07-01/08	903	952
01/08-22/08	1050	1092
22/08-29/08	805	861
29/08-05/09	469	497
05/09-19/09	406	434

Possibilité de location à la nuit avant le 11/07 et à partir du 29/08 (2 nuits minimum). Supplément de 10 €/nuit pour les week-ends du 01/05, du 08/05, du 14/05 et du 24/05.

Le prix comprend : la location (charges incluses) du samedi 16 h au samedi 10 h.

Le prix ne comprend pas : la caution hébergement de 200 € + 50 €. Animaux : + 33 €/animal/semaine.

QUÉVEN

Morbihan

LOCATION ANIMAUX ACCEPTÉS

Au cœur du pays des mégalithes, au paradis de la plaisance, le golfe du Morbihan vous offre toutes les découvertes et toutes les sensations dont vous rêvez, la détente en plus.

RÉSIDENCE "Val Quéven"

Le domaine offre un cadre de vie idyllique en bordure du golf 18 trous de Quéven.



HÉBERGEMENT

Les maisonnettes sont entièrement équipées avec coin cuisine (+ lave-vaisselle), sanitaires complets, terrasse.

- Maisonnette 4 pers. (32 m² environ) : séjour avec canapé-lit double. Chambre avec 2 lits simples (rapprochables).
- Maisonnette 6 pers. (42 m² environ) : séjour avec canapé-lit double. Chambre avec 2 lits simples. Chambre avec 1 grand lit double.
- Maisonnette duplex 8 pers. (50 m² environ) : même configuration maisonnette 6 pers. + chambre avec 2 lits superposés. 2^e salle d'eau (douche).
- Services inclus : 1 place de parking par logement, accès Wi-Fi à l'accueil, local à vélos.
- Avec participation : location de linge de toilette, de TV et de kit bébé, laverie, service boulangerie.

LOISIRS

- Inclus à la résidence : piscine couverte chauffée, salle de fitness.

- Avec participation à la résidence : espace forme avec sauna, hammam, cabines de soins, club-house avec restaurant, bar.
- Avec participation à proximité : Cité de la voile, parc d'eau vive de Lochrist, centre nautique de Guidel, plongée à Larmor-Plage, haras national à Hennebont, nombreuses

OFFRES SPÉCIALES

- Réservez tôt : 10 % de réduction pour toute réservation effectuée avant le 30/04 sur un séjour de 7 nuits minimum du 11/07 au 22/08. 10 % de réduction pour toute réservation effectuée au moins 30 jours avant le départ sur un séjour de 7 nuits minimum du 09/05 au 11/07 et à partir du 22/08.
- Avant le 11/07 et à partir du 22/08 : 15 % de réduction pour tout séjour de 2 semaines consécutives et plus, ou 3 semaines = 2 semaines (la semaine la moins chère est offerte).

Offres non cumulables, applicables uniquement sur l'hébergement.
Le prix comprend : la location du 1^{er} jour 16 h au dernier jour 10 h, les charges, le linge de lit. Courts séjours uniquement : la TV, le ménage de fin de séjour (sauf coin cuisine) et le linge de toilette.
Le prix ne comprend pas : la caution de 300 € à régler sur place, la taxe de séjour, le ménage de fin de séjour (sauf courts séjours), le linge de toilette (sauf courts séjours).
Animaux : + 40 €/animal/semaine.

randonnées pédestres à Quéven, pêche en mer et en rivières.

Quéven - Familles été 2015

LOCATION - Réf : 431 005 01

Prix par location par semaine	Maisonnettes		
	4 pers.	6 pers.	8 pers.
12/04-10/05	295	365	410
10/05-14/06	260	320	355
14/06-28/06	290	350	395
28/06-05/07	495	550	645
05/07-12/07	635	695	820
12/07-26/07	715	780	920
26/07-02/08	770	845	995
02/08-16/08	820	895	1055
16/08-23/08	770	845	995
23/08-30/08	495	550	645
30/08-06/09	290	350	395
06/09-13/09	260	320	355
13/09-01/11	220	310	335

Par nuit (2 nuits minimum)

18/04-24/05	115	135	-
24/05-26/06	85	100	-
27/06-03/07	95	125	-
04/07-24/07	120	145	-
25/07-21/08	135	165	-
22/08-28/08	120	145	-
29/08-11/09	100	125	-
12/09-02/11	75	95	-

FOUESNANT/BEG MEIL

Finistère

LOCATION ANIMAUX ACCEPTÉS

Fouesnant est la première station touristique du Finistère : un site naturel exceptionnel avec 14 km de plages de sable blanc, 3 stations balnéaires (Beg Meil, Cap Coz, Moustierlin) et une grande variété de sites naturels protégés. Depuis Fouesnant, partez également à la découverte des îles de Glénan, de Concarneau et de Quimper.

DOMAINE "Le Vorlen"

Dans un cadre verdoyant sur une surface de 10 ha, le domaine est situé à 150 m de la grande plage de Kerambignon, exposée plein sud. 3 km de sable fin (accès par chemin piétonnier).

HÉBERGEMENT

Tous les appartements disposent d'une



kitchenette équipée et d'une salle d'eau avec wc, terrasse avec salon de jardin.

- Mobile home 4/6 pers. (25 m² environ) : séjour avec 2 couchages. 2 chambres avec 2 couchages chacune.
- Mobile home 6/8 pers. (29 m² environ) : séjour avec 2 couchages. 3 chambres avec 2 couchages chacune.
- Services inclus : 1 emplacement voiture/mobile home (à côté du mobile home ou sur un parking découvert).
- Avec participation : location de linge de lit et de toilette, de TV et de kit bébé, laverie.

LOISIRS

- Inclus au domaine : piscine extérieure chauffée composée de 2 bassins avec

pataugeoire et toboggan (de mi-mai à mi-septembre - selon météo), terrain multisport, animation en journée et en soirée du 05/07 au 30/08.

- Avec participation à proximité : 2 centres nautiques, 2 centres de plongée, 1 complexe sportif, 1 centre aquatique, centre de détente et bien-être, golf de Cornouaille, casino et thalasso à Bénodet (8 km).

POUR VOS ENFANTS

- Inclus au domaine : aire de jeux, clubs

OFFRE SPÉCIALE

20 % de réduction pour tout séjour de 2 semaines consécutives et plus, jusqu'au 11/07 (fin de séjour) et à partir du 29/08.
Applicable uniquement sur l'hébergement.

4/11 ans (5 demi-journées/semaine) et 12/15 ans (adosphère) du 05/07 au 30/08.

Fouesnant/Beg Meil - Familles été 2015

LOCATION - Réf : 407 024 01

Prix par location par semaine	Mobile homes	
	4/6 pers.	6/8 pers.
11/04-09/05	320	340
09/05-16/05	275	295
16/05-23/05	260	280
23/05-30/05	275	295
30/05-13/06	260	280
13/06-20/06	360	380
20/06-27/06	425	450
27/06-04/07	550	580
04/07-11/07	625	680
11/07-01/08	775	860
01/08-15/08	925	1020
15/08-22/08	820	900
22/08-29/08	525	565
29/08-05/09	290	310
05/09-19/09	275	295
19/09-26/09	195	215

Le prix comprend : la location (charges incluses) du samedi 17 h au samedi 10 h.

Le prix ne comprend pas : la caution de 300 € à verser sur place et restituée après état des lieux le jour du départ ou renvoyée par courrier, la taxe de séjour, le linge de lit et de toilette, le ménage de fin de séjour.
Animaux : + 50 €/animal/semaine.

AUDIERNE

Finistère

LOCATION ANIMAUX ACCEPTÉS

À Au cœur du pays bigouden et à quelques pas de la pointe du Raz, Audierne offre le charme d'un port actif, de quais animés et de ruelles serpissant à flanc de coteaux.

RÉSIDENTE "An Douar"

Elle bénéficie d'un emplacement privilégié, face à l'océan et devant la plus grande plage d'Audierne (rue à traverser).

HÉBERGEMENT

Les logements disposent tous d'une kitchenette entièrement équipée (+ lave-vaisselle) et d'une salle de bains avec wc, parfois séparés.

- Studio 2 pers. (20 à 25 m²) : séjour avec canapé-lit double.
- Studio cabine 4 pers. (30 à 35 m²) vue mer :



séjour avec canapé-lit double, coin cabine isolé avec 2 lits superposés. Balcon (3 m²).

• Studio mezzanine 4 pers. (30 à 35 m²) vue mer : séjour avec canapé-lit double, mezzanine ouverte sur le séjour avec 2 lits jumeaux.

• 2 pièces 2/4 pers. (20 à 25 m²) vue mer : séjour avec canapé-lit double. À l'étage, chambre avec 1 lit double. Recommandé pour 2 pers.

• 2 pièces 4 pers. (30 à 35 m²) : séjour avec canapé-lit double, chambre avec 1 lit double. Logement de plain-pied avec terrasse.

— **Services inclus** : parking couvert (1 place par logement), accès Wi-Fi à la réception de la résidence, prêt de kit bébé à réserver.

— **Avec participation** : location de linge de toilette, laverie, possibilité de petit déjeuner, location de TV.

LOISIRS

— **Inclus à la résidence** : piscine extérieure chauffée orientée vers la mer (ouverte de mai à mi-septembre selon météo), avec une grande terrasse solarium aménagée de chaises longues.

— **Avec participation à la résidence** : sauna et hammam.

OFFRES SPÉCIALES

- Réservez tôt : 15% de réduction pour tout séjour réservé avant le 15/04.
 - Pour tout séjour effectué avant le 11/07 (fin de séjour) et après le 29/08 : 10% de réduction pour un séjour de 2 semaines consécutives. 20% de réduction pour un séjour de 3 semaines consécutives.
- Offre non cumulable avec toute autre promotion, valable sur l'hébergement uniquement.*
**Offre cumulable avec l'offre Réservez tôt.*

Le prix comprend : la location (charges incluses) du samedi 15 h 30 au samedi 10 h.

Le prix ne comprend pas : la caution de 250 € à verser à l'arrivée, la taxe de séjour, le ménage de fin de séjour, le linge de lit et de toilette.

Animaux : + 39 €/animal/semaine (de petite taille, 1 maxi./logement).

— **Avec participation à proximité** : club de plage, clubs nautiques, Aquacap (bassin sportif et ludique).

Audierne - Familles été 2015

LOCATION - Réf : 492 008 01

Prix par location par semaine	Studios		2 pièces	
	2 pers.	4 pers. mezz. ou cabine vue mer	2/4 pers. vue mer	2 pièces 4 pers.
11/04-09/05	234	258	278	293
09/05-16/05	206	221	234	249
16/05-23/05	193	206	221	234
23/05-30/05	206	221	234	249
30/05-06/06	193	206	221	234
06/06-13/06	206	221	234	249
13/06-20/06	234	258	278	293
20/06-27/06	258	283	302	318
27/06-04/07	285	315	335	354
04/07-11/07	465	575	615	645
11/07-18/07	510	635	685	720
18/07-01/08	530	660	705	745
01/08-08/08	605	745	770	815
08/08-15/08	620	765	795	840
15/08-22/08	605	745	770	815
22/08-29/08	395	445	470	495
29/08-05/09	258	283	302	318
05/09-12/09	206	221	234	249
12/09-19/09	193	206	221	234
19/09-17/10	175	187	199	211

BÉNODET

Finistère

LOCATION ANIMAUX ACCEPTÉS NOUVEAU

À A la pointe de la Bretagne Sud, Bénodet bénéficie d'un emplacement idéal, face à l'archipel des Glénan. Ces équipements de première qualité vous invitent à une exceptionnelle diversité d'activités.

RÉSIDENTE "Les jardins d'Arvor"

Cette résidence de 134 appartements sur 6 bâtiments de 2 et 3 étages (ascenseurs) se situe au centre de la station, à 50 m de la plage.

HÉBERGEMENT

Tous les appartements disposent d'une kitchenette équipée (+ lave-vaisselle) et de sanitaires complets avec wc séparés. Terrasse ou balcon. Les appartements au dernier étage sont mansardés.

- 2 pièces 4 pers. (33 à 41 m²) : séjour avec



canapé-lit double, chambre avec 2 lits simples.

• 3 pièces 6 pers. (42 à 56 m²) : séjour avec canapé-lit double. Chambre avec 1 lit double, chambre avec 2 lits simples. 2^e salle d'eau.

• 3 pièces cabine 6 pers. (43 à 53 m²) : séjour avec canapé-lit double. Chambre avec 1 lit double, chambre avec 2 lits simples. Coin cabine avec 2 lits superposés. 2^e salle d'eau.

— **Services inclus** : accès Wi-Fi à la réception. Prêt de table et fer à repasser. Prêt

de lit et chaise bébé. Parking extérieur.

— **Avec participation** : laverie. Possibilité de ménage de fin de séjour (sauf coin cuisine).

— **Avec participation à proximité** : coiffeur, traiteurs et restaurants.

LOISIRS

— **Inclus à la résidence** : piscine semi-couverte chauffée (15 m x 8 m x 1,30 m). Prêt de jeux de société. Local à vélos. Sauna, hammam.

— **Avec participation** : équitation, tennis, golf, thalasso, casino et cinéma.

OFFRES SPÉCIALES

20% de réduction pour tout séjour de 3 semaines consécutives.

Offre non cumulable avec toute autre promotion et valable sur l'hébergement uniquement.

Bénodet - Familles été 2015

LOCATION - Réf : 403 001 01

Prix par location par semaine	Maisonnettes		
	2 pièce 4 pers.	3 pièces 6 pers.	3 pièces cabine 6 pers.
11/04-09/05	420	462	525
09/05-30/05	371	406	448
30/05-20/06	420	483	525
20/06-04/07	567	623	679
04/07-11/07	784	875	952
11/07-01/08	931	1029	1120
01/08-22/08	1036	1148	1253
22/08-29/08	784	875	952
29/08-12/09	420	483	525
12/09-26/09	371	406	448
26/09-31/10	273	308	329

Le prix comprend : la location du samedi 17 h au samedi 10 h, le linge de lit et de toilette, la TV.

Le prix ne comprend pas : la caution de 300 € à régler sur place, la taxe de séjour, le ménage final si l'appartement n'est pas rendu propre.

Animaux : petits animaux admis tenus en laisse : 35 €/animal/semaine (2 maximum par appartement, à régler sur place).

CROZON/MORGAT

Finistère

LOCATION ANIMAUX ACCEPTÉS

À À l'ouest du Finistère, Crozon/Morgat est un lieu culturel incontournable. Profitez de la magnificence de ses paysages et de son port de plaisance.

RÉSIDENTE "Le hameau de Peemor Pen"

Elle se compose de maisonnettes, réparties en sept petits hameaux à l'architecture traditionnelle bretonne. À 1 km de la plage et à 900 m du centre du village.

HÉBERGEMENT

Chaque maisonnette dispose d'une kitchenette équipée (+ lave-vaisselle) et de sanitaires complets avec wc séparés pour la plupart. Terrasse et jardin avec salon de jardin. TV.

- Maisonnette 4 pers. (32 à 34 m²) : séjour

avec canapé-lit gigogne. Chambre avec couchage 2 pers.

• Maisonnette duplex 6 pers. (43 m² environ) : séjour avec canapé-lit gigogne. À l'étage : chambre avec 1 lit double, chambre avec 2 lits simples.

• Maisonnette duplex 8 pers. (53 à 67 m²) : séjour avec canapé-lit gigogne, chambre avec 1 lit double (+ douche). À l'étage : chambre avec 1 lit double et chambre avec 2 lits simples.

— **Services inclus** : parking extérieur (1 place/maisonnette), TV dans chaque logement, local à vélos.

— **Avec participation** : location de lit et chaise de bébé (- 2 ans, selon disponibilités à réserver à l'inscription), laverie, accès Wi-Fi dans les maisonnettes, service boulangerie (sauf mercredi et samedi), service hôtelier.

LOISIRS

— **Inclus à la résidence** : piscine couverte et chauffée (découverte selon météo), 1 séance de sauna ou hammam/maisonnette/semaine.

— **Avec participation** : espace balnéo avec sauna et hammam, billard.

— **Avec participation à proximité** : randonnées pédestres et équestres, VTT, escalarbre, surf, kitesurf, planche à voile, ski nautique, visite de grottes marines, plongée sous-marine.

POUR VOS ENFANTS

— **Inclus à la résidence** : aire de jeux, pataugeoire.

OFFRES SPÉCIALES

Avant le 11/07 et après le 22/08 : 14 nuits = 12 nuits ou 21 nuits = 14 nuits.

Offre non cumulable valable sur les nuits et semaines les moins chères, applicables sur l'hébergement seulement.

Le prix comprend : la location (charges incluses) du 1^{er} jour 16 h au dernier jour 10 h, le linge de lit et de toilette.

Le prix ne comprend pas : la caution de 300 € à verser à l'arrivée et restituée au départ après état des lieux, la taxe de séjour, le ménage de fin de séjour.

Animaux : + 44 €/animal/semaine, 7 €/nuit (2 maxi./maisonnette).

Crozon/Morgat - Familles été 2015

LOCATION - Réf : 435 047 01

Prix par location par semaine	Maisonnettes		
	4 pers.	6 pers.	8 pers.
11/04-09/05	362	403	449
09/05-30/05	296	342	388
30/05-06/06	337	383	439
06/06-20/06	398	454	520
20/06-27/06	474	536	617
27/06-04/07	536	617	704
04/07-11/07	683	775	893
11/07-01/08	801	908	1040
01/08-15/08	903	1030	1173
15/08-22/08	801	908	1040
22/08-29/08	683	775	893
29/08-05/09	398	454	520
05/09-12/09	342	393	454
12/09-19/09	291	337	383
19/09-10/10	240	270	306
10/10-17/10	230	255	291
17/10-31/10	296	342	388

Par nuit (2 nuits minimum)			
11/04-09/05	82	92	102
09/05-20/06	85	96	106
20/06-04/07	134	154	176
19/09-31/10	67	78	88

Plus d'infos, disponibilités et réservation en ligne sur www.vacances-pour-tous.org



PLONÉVEZ-PORZAY

Finistère

LOCATION ANIMAUX ACCEPTÉS

Le Finistère Sud, région pittoresque et intacte, est connu pour ses côtes sauvages, sa gastronomie, son folklore et son climat vivifiant. En bordure de la grande plage de sable fin de Sainte-Anne-la-Palud, vous profiterez d'un panorama exceptionnel sur la baie de Douarnenez.

Aux alentours avec participation

À faire : randonnées pédestres, location de vélos, planche à voile, char à voile, balades en bateau, plongée, tennis, centre équestre.

— Avec participation au camping : minigolf, tennis, salle de jeux, location de vélos.

POUR VOS ENFANTS

— Inclus au camping : animations enfants (5/12 ans) en journée et soirée (en juillet/août du lundi au vendredi).

OFFRE SPÉCIALE

15 % de réduction pour tout séjour de 2 semaines consécutives jusqu'aux arrivées du 04/07 (inclus) et à partir du 22/08.
Applicable uniquement sur l'hébergement.

Plonevez-Porzay "Domaine de Kervel" – Familles été 2015

LOCATION – Réf : 432 011 01

Prix par location par semaine	Habana Top TV 4 pers.	Sunshine 4/6 pers.	Resort Top TV 6/8 pers.
18/04-02/05	168	182	252
02/05-13/06	210	224	308
13/06-27/06	252	266	336
27/06-04/07	301	322	413
04/07-11/07	427	448	574
11/07-18/07	588	623	798
18/07-01/08	623	658	840
01/08-15/08	798	847	1078
15/08-22/08	749	791	1015
22/08-29/08	476	504	644
29/08-12/09	210	224	308

Par nuit (2 nuits minimum)*

	Habana Top TV 4 pers.	Sunshine 4/6 pers.	Resort Top TV 6/8 pers.
17/04-01/05	42	46	63
02/05-12/06	53	56	77
13/06-26/06	63	67	84
27/06-03/07	75	81	103
29/08-14/09	53	56	77

* 3 nuits minimum du 30/04 au 03/05, du 07/05 au 10/05 et du 14/05 au 17/05.

Le prix comprend : la location du samedi 16 h au samedi 10 h.
Le prix ne comprend pas : la caution de 290 € (2 versements caution + ménage) à régler sur place et restituée après état des lieux, la taxe de séjour, le linge de lit et de toilette.
Animaux : + 35 €/animal/semaine.

CAMPING "Le domaine de Kervel"****

Vous serez accueillis dans un cadre verdoyant proche du panorama grandiose de la baie de Douarnenez, à 800 m de la plage.

HÉBERGEMENT

Tous les mobile homes sont équipés d'une kitchenette équipée (+ lave-vaisselle dans les logements Top TV) et de sanitaires complets, wc séparés, terrasse semi-couverte avec salon de jardin.

• Habana Top TV 4 pers. (21 m²) : chambre avec 1 lit double, chambre avec 2 lits simples (parfois superposés). TV

• Sunshine 4/6 pers. (28 m² environ) : séjour avec 1 canapé-lit double, chambre avec 1 lit double, chambre avec 2 lits simples (parfois superposés).

• Resort Top TV 6/8 pers. (30 à 35 m²) : séjour avec 1 canapé-lit double (adaptée aux enfants de - 12 ans). Chambre avec 1 lit double. 2^e chambre avec 2 lits simples (parfois superposés). TV.

— Services inclus : parking extérieur (non surveillé), TV dans les "Resort" et "Habana".

— Avec participation : snack-bar, épicerie, laverie, location de kit bébé et de linge de lit.

LOISIRS

— Inclus au camping : parc aquatique avec 3 bassins chauffés (short de bain interdit), 3 toboggans aquatiques, toboggan spacebow (ouverts selon la météo), 1 piscine couverte et chauffée, terrain multisport, ping-pong, beach-volley, bouldrome, aire de jeux. Animations en journée et soirée (juillet/août) sauf le samedi, tournois et soirées à thème.



LOISIRS

— Inclus au camping : parc aquatique (chauffé avec balnéo, solarium, patageoire ludique et cascade de rochers), terrains de football et de basket-ball, ping-pong, baby-foot et billard. Animation en juillet/août.

POUR VOS ENFANTS

— Inclus au camping : aire de jeux (pompe à bras, maisonnette, train en bois), animation en juillet/août.

Plonevez-Porzay "La plage de Tréguer" – Familles été 2015

LOCATION – Réf : 415 001 01

Prix par location par semaine	Mobile home 4/5 pers.	Cottage 4/6 pers.
06/06-04/07	159	259
04/07-11/07	299	499
11/07-18/07	349	599
18/07-01/08	399	649
01/08-15/08	499	789
15/08-22/08	489	779
22/08-29/08	369	599
29/08-26/09	149	259

Le prix comprend : la location (charges incluses) du samedi 16 h au samedi 10 h.

Le prix ne comprend pas : la taxe de séjour, la caution de 230 € à verser à l'arrivée et restituée au départ après état des lieux, le linge de lit et de toilette.

Animaux : + 12,60 €/animal/semaine.

CAMPING "La plage de Tréguer"****

Sur 6 ha, il offre un accès direct à la grande plage de Sainte-Anne-la-Palud (longue de 2 km).

HÉBERGEMENT

Chaque logement dispose d'un coin repas avec kitchenette équipée. Salon de jardin et parasol.

• Mobile home 4/5 pers. (16 m² environ) : séjour avec 1 canapé-lit simple, chambre avec 1 lit double, chambre avec 2 lits jumeaux pour enfants. Sur emplacement de 100 m², douche, eau et wc accessibles dans les sanitaires au camping.

• Cottage 4/6 pers. (28 m² environ) : séjour avec 1 canapé-lit double, chambre avec 1 lit double, chambre avec 2 lits simples. Terrasse en bois et sanitaires complets.

— Services avec participation : épicerie, snack, bar, plats à emporter, glaces, laverie, accès Wi-Fi gratuit.



LOCMARIA-PLOUZANÉ

Finistère

LOCATION ANIMAUX ACCEPTÉS

Aux portes du pays d'Iroise, à mi-chemin de Brest (15 km) et du Conquet, Locmaria bénéficie de plus de 7 km de côtes et de plages.

RÉSIDENCE "Iroise Armorique"

Au cœur d'un parc de 4 ha, la résidence piétonne possède un accès direct à la plage (à 20 m) et se compose de maisons mitoyennes pour la plupart avec vue sur mer.

HÉBERGEMENT

Toutes les maisons disposent d'une kitchenette entièrement équipée (+ lave-vaisselle), salle de bains et wc séparés, prise TV, commerces à 1 km environ.

• Appartement 2 pièces 4 pers. (37 m² environ) : séjour avec canapé-lit double,

chambre avec 1 lit double (2 appartements par maison).

• Maison 3 pièces duplex 6 pers. (46 m² environ) : séjour avec canapé-lit double, chambre avec 1 lit double, chambre avec 2 lits simples.

• Maison 4 pièces duplex 8 pers. (65 m² environ) : séjour avec canapé-lit double, chambre avec 2 lits simples, 2 chambres avec 1 lit double chacune, 2^e salle de douches.

— Services inclus : prêt de chaise et baignoire bébé, parking, accès Wi-Fi (à l'accueil), prêt de lit bébé (selon disponibilités, à préciser à la réservation).

— Avec participation : laverie, location de linge de toilette et de TV.

LOISIRS

— Inclus à la résidence : piscine intérieure

chauffée, piscine extérieure chauffée (ouverture à Pâques selon météo), sauna et salle de gym.

— Avec participation à proximité : catamaran, kayak, dériveur, planche à voile, golf de Plouarzel, promenades, VTT, rollers.

Locmaria-Plouzané – Familles été 2015

LOCATION – Réf : 430 004 01

Prix par location par semaine	Maisonnettes		
	2 pièces 4 pers.	6 pers.	8 pers.
11/04-09/05	360	415	570
09/05-30/05	280	300	340
30/05-06/06	300	350	380
06/06-13/06	350	365	400
13/06-27/06	410	450	490
27/06-04/07	515	560	600
04/07-18/07	695	850	940
18/07-25/07	860	1020	1150
25/07-15/08	970	1070	1330
15/08-22/08	860	930	1000
22/08-29/08	600	850	940
29/08-05/09	350	365	400
05/09-12/09	310	330	345
12/09-03/10	230	250	275
03/10-10/10	155	170	190
10/10-31/10	230	250	275

— À découvrir : les îles d'Ouessant et de Sein, la presqu'île de Crozon, la pointe du Toulinguet et les Tas de pois.

OFFRES SPÉCIALES

Du 09/05 au 11/07 et à partir du 22/08 :
20 % de réduction pour tout séjour de 2 semaines consécutives.
3 semaines = 2 semaines (la moins chère est offerte).
Offres non cumulables, applicables uniquement sur l'hébergement.

Par nuit (2 nuits minimum)*

	2 pièces 4 pers.	6 pers.	8 pers.
09/05-29/05	70	75	85
30/05-05/06	75	88	95
06/06-12/06	88	91	100
13/06-26/06	103	113	123
27/06-03/07	129	140	150
05/09-11/09	78	83	86
12/09-02/10	58	63	69
10/10-31/10	58	63	69

* À la demande et selon disponibilités.

Le prix comprend : la location (charges incluses) du samedi 17 h au samedi 10 h (du vendredi 17 h au dimanche avant 20 h pour les week-ends), le linge de lit.

Le prix ne comprend pas : la caution de 260 € à verser à l'arrivée et restituée le jour du départ après état des lieux, le linge de toilette, la taxe de séjour, le ménage de fin de séjour.

Animaux : + 38 €/animal/semaine.

CARANTEC

Finistère

LOCATION ANIMAUX ACCEPTÉS

🌊 Dans la baie de Morlaix, à environ 100 km de Quimper et Saint-Brieuc, la station balnéaire de Carantec offre un paysage maritime exceptionnel avec toute une palette de plages de sable blanc et une multitude d'îlots composant une réserve ornithologique.

RÉSIDENCE "du Golf"

Dans ce site authentique, elle se trouve à proximité du golf et au bord de la mer, à 500 m de la plage du Clouet.

HÉBERGEMENT

Tous les logements de la résidence disposent d'une kitchenette équipée (+ lave-vaisselle) et d'une salle de bains avec wc.

- 2 pièces 4 pers. (30 m² environ) : séjour avec canapé-lit gigogne, chambre avec 1 lit double.
- 3 pièces 6 pers. (45 à 50 m²) : séjour avec canapé-lit gigogne, chambre avec 1 lit double, seconde chambre avec 2 lits simples.
- 4 pièces 8 pers. (65 à 70 m²) : séjour avec canapé-lit gigogne, chambre avec 1 lit double, 2 chambres avec 2 lits simples chacune, 1 salle d'eau supplémentaire.
- **Services inclus** : parking extérieur (selon disponibilités), accès Wi-Fi à la réception.
- **Avec participation** : location de linge de lit et de toilette, de TV, laverie, accès Wi-Fi dans



les logements.

LOISIRS

- **Inclus à la résidence** : piscine intérieure chauffée (ouverte toute l'année), piscine extérieure chauffée (ouverte de mi-mai à mi-septembre) selon météo, salle de fitness.
- **Avec participation à la résidence** : sauna.
- **Avec participation à proximité** : centre nautique, golf, club de plongée, centre de thalassothérapie, tennis, pêche, excursions en mer, équitation, randonnées...

OFFRES SPÉCIALES

- **Réservez tôt : 15 % de réduction** pour tout séjour du 04/07 au 09/05 réservé avant le 15/03. **15 % de réduction** pour tout séjour du 11/04 au 09/05 réservé avant le 01/02.
 - Pour tout séjour effectuée avant le 11/07 (fin de séjour) et après le 29/08 : **10 % de réduction** pour un séjour de 2 semaines consécutives. **20 % de réduction** pour un séjour de 3 semaines consécutives.
- Offre non cumulable avec toute autre promotion, valable sur l'hébergement uniquement.
Offres cumulables avec l'offre Réservez tôt.

Le prix comprend : la location du samedi 15 h 30 au samedi 10 h (charges incluses).

Le prix ne comprend pas : la caution de 250 € à verser à l'arrivée et restituée le jour du départ ou par courrier après état des lieux, la taxe de séjour, le linge de lit et de toilette, le ménage de fin de séjour.
Animaux : + 39 €/animal/semaine (de petite taille, 1 maxi./logement).

Carantec – Familles été 2015

LOCATION – Réf. 492 014 01

Prix par location par semaine	2 pièces 4 pers.	3 pièces 6 pers.	4 pièces 8 pers.
11/04-09/05	293	365	422
09/05-16/05	249	310	359
16/05-23/05	234	292	336
23/05-30/05	249	310	359
30/05-06/06	234	292	336
06/06-13/06	249	310	359
13/06-20/06	293	365	422
20/06-27/06	318	396	464
27/06-04/07	354	439	536
04/07-11/07	645	840	985
11/07-18/07	720	925	1115
18/07-01/08	745	955	1170
01/08-08/08	815	1020	1250
08/08-15/08	840	1060	1295
15/08-22/08	815	1020	1250
22/08-29/08	495	575	710
29/08-05/09	318	396	464
05/09-12/09	249	310	359
12/09-19/09	234	292	336
19/09-17/10	211	248	288
17/10-31/10	234	292	336

SAINT-BRIAC

Ille-et-Vilaine

LOCATION ANIMAUX ACCEPTÉS

🌊 Sur la Côte d'Émeraude près de Dinard, le village de Saint-Briac est un petit port de plaisance breton où vous pourrez vivre au rythme du village dans un cadre typique.

RÉSIDENCE "Ker Maël"

Résidence rénovée à 80 m environ de la mer. Rue à traverser pour accéder à la plage de sable fin.

HÉBERGEMENT

Tous les appartements disposent d'une kitchenette équipée (+ lave-vaisselle), salle de bains, wc séparés (uniquement dans les 3 pièces), prise TV.

- 2 pièces 4 pers. (34 m² environ) : séjour avec canapé-lit gigogne, chambre avec 1 lit double.
- 2 pièces 5 pers. (36 m² environ) : séjour avec canapé-lit gigogne, chambre avec 1 lit double, cabine avec 1 lit simple.
- 3 pièces 6 pers. (48 m² environ) : séjour avec canapé-lit gigogne, chambre avec 1 lit double, chambre avec 2 lits simples.
- **Services inclus** : prêt de kit bébé (chaise + baignoire + chauffe-biberon + matelas à langer), accès Wi-Fi à l'accueil.
- **Avec participation** : accès Wi-Fi dans les logements, location de lit bébé, de linge de lit et de toilette, de TV, service de petit déjeuner.



LOISIRS

- **Inclus à la résidence** : piscine intérieure chauffée, piscine extérieure chauffée (ouverte à Pâques selon météo), salon avec cheminée et billard, sauna, salle de gymnastique.
- **Avec participation à proximité** : club de tennis, golf de bord de mer, clubs équestres (entre 3 et 5 km), école de voile.

OFFRES SPÉCIALES

- Du 09/05 au 11/07 et à partir du 22/08 : **15 % de réduction** pour tout séjour de 2 semaines consécutives. **20 % de réduction** pour tout séjour de 3 semaines consécutives.
- Offres non cumulables, applicables uniquement sur l'hébergement.*

Le prix comprend : la location (charges incluses) du samedi 17 h au samedi 10 h (du vendredi 17 h au dimanche 19 h pour les week-ends).

Le prix ne comprend pas : la caution de 260 € à verser à l'arrivée et restituée au départ après état des lieux, la taxe de séjour, le linge de lit et de toilette, le ménage de fin de séjour.
Animaux : + 38 €/animal/semaine.

Saint-Briac – Familles été 2015

LOCATION – Réf. 430 001 01

Prix par location par semaine	2 pièces 4 pers.	2 pièces 5 pers.	3 pièces 6 pers.
09/05-23/05	295	310	325
23/05-13/06	330	360	385
13/06-27/06	445	475	540
27/06-04/07	480	530	695
04/07-11/07	620	630	780
11/07-25/07	740	750	920
25/07-01/08	730	750	995
01/08-15/08	940	999	1080
15/08-22/08	740	870	1030
22/08-29/08	620	670	850
29/08-05/09	330	460	550
05/09-19/09	295	340	360
19/09-10/10	280	285	295
10/10-17/10	210	230	260
17/10-31/10	280	285	295

Par nuit (2 nuits minimum)*

09/05-22/05	74	78	81
23/05-12/06	83	90	96
13/06-26/06	111	119	135
27/06-03/07	120	133	174
29/08-04/09	83	115	138
05/09-02/11	74	85	90

* À la demande et selon disponibilités.

SAINT-MALO

Ille-et-Vilaine

LOCATION ANIMAUX ACCEPTÉS

Sur la Côte d'Émeraude près de Dinard, Saint-Malo est une cité corsaire classée "ville d'art et d'histoire". La ville est capitale internationale de la voile et labélisée "Station nautique" depuis 1989.

RÉSIDENCE "Le domaine des Mauriers"

La résidence se situe à l'entrée sud de Saint-Malo. Proche des grands axes, elle permet de rejoindre la ville close et ses remparts ainsi que les plages en 10 min en voiture. Elle comprend 90 maisons et dispose d'une réception avec coin salon.

HÉBERGEMENT

Tous les appartements possèdent un coin cuisine entièrement équipé (+ lave-vaisselle), salle d'eau avec wc, prise TV.

• 2 pièces 4 pers. (34 m² environ) : séjour avec canapé-lit double, chambre avec 1 lit double.

• 3 pièces 6 pers. (40 à 46 m²) : séjour avec canapé-lit double, chambre avec 1 lit double, chambre avec 2 lits superposés.

• 4 pièces 8 pers. (60 m² environ) : séjour avec canapé-lit double, chambre avec 1 lit double, chambre avec 2 lits simples, chambre avec 2 lits superposés. 2^e salle d'eau.

— **Services inclus** : accès Wi-Fi à l'accueil et au salon, prêt de chaise, de baignoire bébé et de matelas à langer, parking.

— **Avec participation** : location de linge de toilette, de TV, Wi-Fi dans les logements.

LOISIRS

— **Inclus à la résidence** : piscines intérieure et extérieure chauffées (ouverte à Pâques selon météo), sauna, salle de gym.

— **Avec participation à proximité** : VTT, rollers, golf, sports nautiques.

— **À découvrir** : les îles Jersey, la croisière Chateaubriand sur la Rance...

OFFRE SPÉCIALE

20 % de réduction pour tout séjour de 2 semaines consécutives et plus, entre le 09/05 et le 11/07 et à partir du 22/08.

Offre applicable uniquement sur l'hébergement.

Saint-Malo – Familles été 2015

LOCATION – Réf : 417 012 01

Prix par location par semaine	2 pièces 4 pers.	3 pièces 6 pers.	4 pièces 8 pers.
11/04-09/05	440	510	600
09/05-30/05	280	360	395
30/05-20/06	350	415	465
20/06-04/07	395	460	525
04/07-11/07	630	785	870
11/07-18/07	885	995	1095
18/07-01/08	930	1095	1220
01/08-22/08	980	1190	1315
22/08-29/08	695	785	890
29/08-12/09	395	450	485
12/09-19/09	280	360	395
19/09-26/09	230	280	310
26/09-03/10	165	185	225
03/10-31/10	230	280	310

Par nuit (2 nuits minimum)*

10/05-29/05	70	90	99
30/05-03/07	88	104	116
05/09-26/09	58	70	78
03/10-31/10	58	70	78

*À la demande et selon disponibilités.



Le prix comprend : la location (charges incluses) du 1^{er} jour 17 h au dernier jour 10 h, le linge de lit.
Le prix ne comprend pas : la caution de 260 € à verser à l'arrivée (en chèque ou espèces) et restituée le jour du départ après état des lieux, le linge de toilette, la taxe de séjour, le ménage de fin de séjour.
Animaux : + 38 €/animal/sejour.



LE TRONCHET

Ille-et-Vilaine

LOCATION ANIMAUX ACCEPTÉS

À 20 km de Dinard, 25 km de Saint-Malo et 42 km du Mont-Saint-Michel, Le Tronchet est un charmant petit village situé dans l'arrière-pays malouin qui présente de nombreux attraits touristiques. À 20 min de la Côte d'Émeraude et de ses plages, en bordure du golf.

RÉSIDENCE "domaine de l'Émeraude" ***

Elle se compose de petites maisons réparties en îlots. L'entrée du golf est à 2 km et le village du Tronchet à 500 m.

HÉBERGEMENT

Chaque maisonnette dispose d'une kitchenette équipée (+ lave-vaisselle), salle de bains ou de douches avec wc, terrasse pour la plupart.

• Maisonnette 4 pers. (30 m²) : séjour avec convertible double, chambre avec 2 lits simples (à l'étage).

• Maisonnette 6 pers. (39 m²) : séjour avec convertible double. À l'étage : chambre avec 2 lits simples, chambre avec 1 lit double.

— **Services inclus** : parking extérieur, borne Wi-Fi à l'accueil, TV dans chaque logement.

— **Avec participation** : laverie, location de kit bébé.

LOISIRS

— **Inclus à la résidence** : piscine couverte chauffée (avec baies coulissantes à mi-hauteur ouvertes l'été), terrain de pétanque, basket, badminton, ping-pong.

— **Avec participation à la résidence** : sauna.

— **Avec participation à proximité** : Saint-Malo golf club (Le Tronchet) et golf club du château des Ormes (Dol-de-Bretagne), excursions en mer ou sur la Rance.

POUR VOS ENFANTS

— **Inclus à la résidence** : clubs 4/11 ans (5 demi-journées/semaine) et 12/15 ans (adosphère) du 04/07 au 29/08. Aire de jeux.



OFFRE SPÉCIALE

20 % de réduction pour tout séjour de 2 semaines consécutives et plus, jusqu'au 11/07 (fin de séjour) et à partir du 29/08.

Offre applicable uniquement sur l'hébergement.

Le Tronchet – Familles été 2015

LOCATION – Réf : 407 027 01

Prix par location par semaine	Maisonnettes	
	4 pers.	6 pers.
11/04-09/05	360	415
09/05-16/05	270	305
16/05-23/05	255	290
23/05-30/05	295	325
30/05-13/06	255	290
13/06-20/06	320	350
20/06-27/06	375	430
27/06-04/07	475	525
04/07-11/07	650	740
11/07-01/08	735	845
01/08-15/08	835	945
15/08-22/08	760	880
22/08-29/08	475	525
29/08-05/09	345	380
05/09-12/09	270	305
12/09-26/09	240	270
26/09-17/10	215	245
17/10-24/10	345	380

Le prix comprend : la location (charges incluses) du samedi 17 h au samedi 10 h, le linge de lit, la TV.

Le prix ne comprend pas : la caution de 300 € à verser lors de votre arrivée et restituée le jour de votre départ après état des lieux, la taxe de séjour, le ménage de fin de séjour, le linge de toilette.
Animaux : + 50 €/animal/sejour.



Entre mer et campagne

Sur le littoral ouest de la Manche, la petite station balnéaire de Gouville-sur-Mer saura vous séduire avec son agriculture, sa mytiliculture, son élevage d'oursins, sa pêche et ses parcs ostréicoles. Nichée sur la côte des plus grandes marées d'Europe, elle est la capitale de l'huître de pleine mer.



au creux des dunes

GOUVILLE MANCHE Espace loisirs "Les Sables d'or"

LOCATION

7 nuits
à partir de
302 €
en location



Sur 2,5 ha de terrain, la partie camping est sur le même domaine que le village vacances. Blotti au creux des dunes, celui-ci se divise en 3 parties : le hameau de la plage, le hameau du parc (voir p. 48) et le hameau du bas, espace réservé aux mobile homes, situé à proximité de l'accueil.

Votre hébergement

Tous les mobiles homes disposent d'une kitchenette équipée et de sanitaires complets. Terrasse avec salon de jardin et barbecue.

- Mobile home 4/6 pers.(30 m² environ) : séjour avec canapé-lit double, chambre avec 1 lit double (140 cm), chambre avec 2 lits simples.

Les services

Inclus

- Wi-Fi (à l'accueil), parking privé.

Avec participation

- Laverie et service de laverie.
- Navette gare de Coutances/village.
- Location de vélos.

Restauration

Avec participation

Repas sur place ou à emporter.

Côté détente

- Bar (avec terrasse). Piscine chauffée (du 15/05 au 30/09) avec pataugeoire, aire de jeux pour enfants, boulodrome.
- Salle de jeux, salle polyvalente, bibliothèque.
- Pôle d'activités autour du vent (à 200 m).

Loisirs et animation

Du 04/07 au 29/08

Jeux de société d'autrefois, tournoi de fléchettes, spectacle des enfants, concert.

Accès aux soirées organisées par le village vacances chaque semaine.

Aux alentours

À voir

La baie du Mont-Saint-Michel
Coutances, Granville, Villedieu-les-Poêles
Le parc naturel régional des Marais du Cotentin et du Bessin
Îles Chausey, Jersey et Guernesey

À faire

Char à voile, voile, kayak de mer, cerf-volant, VTT, golf, minigolf.

Festivités : Fête de la mer, Festival de la glisse, Jazz sous les pommiers (mai).

Gouville camping - Familles été 2015

LOCATION - Réf : 050 011 01

Prix par location par semaine	Mobile home 4/6 pers.
02 / 05 - 04 / 07	302
04 / 07 - 11 / 07	594
11 / 07 - 15 / 08	702
15 / 08 - 29 / 08	594
29 / 08 - 02 / 10	402

Week-ends & miniséjours - Réf : 050 011 01

Prix/séjour (du 02/05 au 04/07 et du 29/08 au 02/10)

5 jours/4 nuits	234
4 jours/3 nuits	178
3 jours/2 nuits	122

Le prix comprend¹⁰ : la location (charges incluses), le linge de lit.

Le prix ne comprend pas : la taxe de séjour, la caution de 196 €, le linge de toilette, le ménage de fin de séjour, les services et activités mentionnés avec participation.

Animaux : admis gratuitement.

(1) Voir p. 6 : charte qualité.



ON AIME

- Accès aux infrastructures du village vacances, sur le même domaine.
- Accès direct à la plage de sable fin.



BONS PLANS

- 10 % de réduction sur la 2^e semaine pour tout séjour de 2 semaines consécutives.
- Arrivées à la carte possibles.



CABOURG

Calvados

LOCATION ANIMAUX ACCEPTÉS

Station balnéaire renommée de la côte normande, Cabourg est une ville fleurie toute l'année, qui a su garder le charme des stations traditionnelles de la "Belle Époque". Ses avenues ombragées, ses jardins fleuris et sa célèbre promenade "Marcel Proust" qui longe son immense plage de sable fin en raviront plus d'un. Dynamique, sportive et parfaitement bien équipée, elle possède tous les loisirs d'une station importante.

LES RÉSIDENCES

À 25 km de Caen et 20 km de Deauville, le site est composé d'un ensemble de petites résidences d'architecture normande traditionnelle, idéalement situées entre 600 m et 1 km du centre et des principaux commerces et entre 200 et 800 m des premières plages.

HÉBERGEMENT

Tous les logements disposent d'une kitchenette équipée, d'une salle d'eau avec wc (parfois séparés), jardinier ou balcon pour la plupart.

- Studio 2 pers. (20 m² environ) : séjour avec canapé-lit double.
- 2 pièces 4 pers. (25 à 30 m²) : séjour avec canapé-lit double, chambre avec



2 couchages (parfois lits superposés), possibilité de mezzanine.

- 2/3 pièces 6 pers. (30 à 35 m²) : séjour avec canapé-lit double, chambre avec 1 lit double, petite chambre ou cabine avec couchage 2 personnes (parfois lits superposés). Possibilité de mezzanine.

— **Service inclus** : parking extérieur (selon disponibilités).

— **Avec participation** (selon disponibilités, à préciser dès la réservation) : location de lit et chaise bébé (- 2 ans), de TV, de kit linge de lit et de toilette.



— **Avec participation à proximité** : char à voile, minigolf, tennis, quad, karting, clubs de plage, bowling, courses nocturnes de chevaux et animations à l'hippodrome (chaque mardi et vendredi soir en saison), golf.

OFFRES SPÉCIALES

- Avant le 11/07 et après le 22/08 : **14 nuits = 12 nuits, 21 nuits = 14 nuits.**
 - Avant le 11/07 et après le 29/08 : **40 % de réduction** pour tout séjour de 4 semaines consécutives et plus.
- Offres non cumulables, valables sur les nuits et semaines les moins chères, applicables sur l'hébergement seulement.

Cabourg – Familles été 2015

LOCATION – Réf : 435 024 01

Prix par location par semaine	Studio 2 pers.	2 pièces 4 pers.	2/3 pièces 6 pers.
11/04-09/05	304	318	376
09/05-30/05	274	295	352
30/05-20/06	315	342	403
20/06-27/06	342	362	434
27/06-04/07	383	407	485
04/07-11/07	474	505	601
11/07-01/08	556	591	703
01/08-15/08	631	668	801
15/08-22/08	601	642	764
22/08-29/08	478	509	607
29/08-05/09	321	342	407
05/09-12/09	281	295	352
12/09-19/09	244	264	311
19/09-10/10	223	234	281
10/10-17/10	213	219	264
17/10-31/10	244	260	305

Le prix comprend : la location (charges incluses du 27/06 au 29/08), du samedi 16 h au samedi 10 h.

Le prix ne comprend pas : la taxe de séjour, la caution de 200 € à verser lors de votre arrivée et restituée après état des lieux, les frais de sanitisation et le ménage de fin de séjour, le linge de lit et de toilette, les charges avant le 27/06 et après le 29/08 (selon relevé du compteur ou forfait).

Animaux : + 34 €/animal/semaine (2 maxi./appartement).

BOULLEVILLE/HONFLEUR

Eure

LOCATION ANIMAUX ACCEPTÉS

Boulleville est un charmant village à 14 km de Honfleur, célèbre station balnéaire au charme poétique avec son port, ses maisons de caractère, son marché et ses restaurants en terrasse. C'est également le lieu de départ idéal pour découvrir Deauville (à 30 km), Trouville, Cabourg et le pays d'Auge.

RÉSIDENCE "Les portes d'Honfleur"

Située aux abords de la route d'Honfleur et du pont de Normandie, elle est entourée de champs de blé et de maisons normandes typiques. Premiers commerces à 1200 m. Voiture indispensable.

HÉBERGEMENT

Tous les appartements disposent d'une kitchenette équipée (+ lave-vaisselle), salle de bains avec wc séparés, balcon en étage ou terrasse en rez-de-chaussée.

- 2 pièces 4 pers. (30 à 35 m²) en étage : séjour avec banquette-lit gigogne, 1 chambre avec 1 lit double.
- 2 pièces cabine 6 pers. (35 à 40 m²) en rez-de-chaussée : séjour avec banquette-lit gigogne, chambre avec lit double, 1 chambre avec 2 lits superposés.

— **Services inclus** : accès Wi-Fi à la réception (aux horaires d'ouverture de celle-ci), prêt de matériel bébé (lit, chaise et baignoire) à préciser à la réservation selon disponibilités,



1 place de parking/logement, TV dans chaque logement.

— **Avec participation** : laverie, location de linge de toilette. En juillet/août : dépôt de pain.

LOISIRS

— **Inclus à la résidence** : piscine couverte chauffée, minigolf.

— **Avec participation à la résidence** : location de vélos, espace forme avec sauna et bain à

OFFRES SPÉCIALES

- **Réservez tôt** : pour toute réservation faite avant le 15/03 : **15 % de réduction** pour tout séjour de 7 nuits minimum du 11/04 au 15/03 (fin de séjour).
 - Pour tout séjour effectué avant le 11/07 (fin de séjour) et après le 29/08 : **10 % de réduction** pour un séjour de 2 semaines consécutives. **20 % de réduction** pour un séjour de 3 semaines consécutives.
- Offre non cumulable avec toute autre promotion, valable sur l'hébergement uniquement.
* Offres cumulables avec l'offre Réservez tôt.

Boulleville/Honfleur – Familles été 2015

LOCATION – Réf : 492 017 01

Prix par location par semaine	2 pièces 4 pers.	2 pièces 6 pers.
11/04-18/04	265	290
18/04-02/05	445	525
02/05-16/05	375	430
16/05-23/05	320	365
23/05-13/06	345	390
13/06-27/06	375	430
27/06-04/07	445	525
04/07-11/07	550	610
11/07-01/08	610	705
01/08-22/08	695	810
22/08-29/08	445	525
29/08-05/09	320	365
05/09-19/09	295	330
19/09-17/10	265	290
17/10-31/10	345	390

Le prix comprend : la location (charges incluses) du samedi 15 h au samedi 10 h et le linge de lit.

Le prix ne comprend pas : la caution de 250 € à verser sur place et restituée après état des lieux, la taxe de séjour, le linge de toilette, le ménage de fin de séjour.

Animaux : + 39 €/animal/semaine (1 maxi./logement - petits animaux).

LE CROTOY

Somme

LOCATION ANIMAUX ACCEPTÉS

Le Crotoy est situé au cœur de la baie de Somme. Son port de pêche et de plaisance offre toutes les prestations d'une station balnéaire...

RÉSIDENCE "Les villas de la Baie" ***

À 200 m de la plage de sable fin orientée plein sud, elle est composée de 56 maisonnettes avec terrasse et jardin privatifs, au centre d'un parc paysager.

HÉBERGEMENT

Répartis dans les maisonnettes, tous les appartements disposent d'une kitchenette équipée (+ lave-vaisselle) et de sanitaires complets.

- 2 pièces duplex 4 pers. (33 m² environ) : séjour avec canapé-lit double, chambre avec 2 lits simples à l'étage.
- 3 pièces duplex 6 pers. (44 m² environ) : séjour avec canapé-lit double, chambre avec 2 lits simples et chambre avec 1 lit double à l'étage.

- **Service inclus :** parking extérieur.
- **Avec participation :** laverie, location de kit bébé et de TV, accès Internet à l'accueil.

LOISIRS

— **Inclus à la résidence :** piscine couverte et chauffée de 55 m² prolongée d'un solarium d'été de 50 m².



— **Avec participation à proximité :** équitation, promenade en mer, location de vélos, sports nautiques, tennis, pêche.

POUR VOS ENFANTS

— **Inclus à la résidence :** club 4/11 ans (5 demi-journées par semaine) du 04/07 au 29/08.

— **À découvrir :** Le Crotoy (le chemin de fer de la baie de Somme, le beffroi, le musée des Frères Caudron, le château fort de Rambures), le parc ornithologique du Marquenterre, la maison de la Baie de Somme et de l'Oiseau, l'abbaye et les jardins de Valloires.



OFFRES SPÉCIALES

- **20 % de réduction** pour tout séjour de 2 semaines consécutives et plus, jusqu'au 09/05 (fin de séjour).
 - **15 % de réduction** pour tout séjour de 2 semaines consécutives et plus, du 09/05 au 04/07 (fin de séjour) et à partir du 29/08.
- Offres applicables uniquement sur l'hébergement.

Le Crotoy – Familles été 2015

LOCATION – Réf : 407 026 01

Prix par location par semaine	Maisonnettes	
	2 pièces 4 pers.	3 pièces duplex 6 pers.
11/04-09/05	505	545
09/05-16/05	430	470
16/05-23/05	390	430
23/05-30/05	430	470
30/05-13/06	390	430
13/06-20/06	430	470
20/06-27/06	475	515
27/06-04/07	525	575
04/07-11/07	695	775
11/07-01/08	745	840
01/08-15/08	885	985
15/08-22/08	795	895
22/08-29/08	625	675
29/08-05/09	415	450
05/09-19/09	340	370
19/09-26/09	285	315
26/09-17/10	270	300
17/10-24/10	365	400

Le prix comprend : la location du samedi 17 h au samedi 10 h, le linge de lit.

Le prix ne comprend pas : la caution à verser lors de votre arrivée et restituée le jour de votre départ après état des lieux, la taxe de séjour, le ménage de fin de séjour.

Animaux : + 50 €/animal/semaine.

BELLE-DUNE/FORT-MAHON-PLAGE

Somme

LOCATION ANIMAUX ACCEPTÉS

En Picardie, à 30 km de la baie de Somme et du Touquet et à 2 h de Paris. De belles et grandes plages à Fort-Mahon et Quend, accessibles à pied par les sentiers pédestres entre les dunes ou par petit train (de juillet à fin août). Une région au patrimoine naturel, culturel et historique très riche avec la baie de Somme, ses vallées et forêts, la cathédrale d'Amiens.

VILLAGE-CLUB "Belle-Dune"

Un écovillage protégé et entièrement piétonnier qui restitue l'ambiance de la côte picarde au début du XX^e siècle avec une architecture respectueuse de l'environnement. En bordure d'un superbe golf 18 trous et proche de la mer, le site s'organise en 6 quartiers. Premiers commerces à 1 km dans la commune de Fort-Mahon-Plage.

HÉBERGEMENT

Tous les hébergements disposent d'une cuisine équipée (+ lave-vaisselle). Salle de bains, wc. Balcon avec mobilier de jardin (appartement). Rez-de-jardin avec terrasse équipée de mobilier de jardin (maison).

- **Studio 4 pers. select (28 m² environ) :** séjour avec 2 banquettes-lits dont 1 gigogne, cabine avec 2 lits superposés.
- **2 pièces 4 pers. select (35 m² environ) :** séjour avec canapé-lit double, chambre avec 2 lits simples.



- **3 pièces 6 pers. select (52 m²) :** séjour avec 2 banquettes-lits simples. Chambre avec 1 lit double, chambre avec 2 lits simples. Une salle d'eau supplémentaire.
- **Maison 2 pièces 4/5 pers. (30 à 33 m²) :** séjour avec canapé-lit double. À l'étage : chambre avec 2 lits simples et 1 lit rabattable. Une salle de bains supplémentaire.
- **Maison 3 pièces 6 pers. (43 m² environ) :** séjour avec canapé-lit gigogne. À l'étage : chambre avec 1 lit double, chambre avec 2 lits simples. Une salle de bains supplémentaire.
- **Maison 3/4 pièces 8 pers. (60 m² environ) :** au rez-de-chaussée : séjour avec canapé-lit, cabine avec 2 lits superposés. Une salle d'eau supplémentaire. À l'étage : chambre avec 1 lit double, chambre avec 2 lits simples.

— **Services inclus :** parking découvert (selon disponibilités), TV dans chaque logement.

OFFRES SPÉCIALES

- **Réservez tôt : 20 % de réduction** pour tout séjour de 7 nuits minimum réservé jusqu'au 01/04.
 - **5 % de réduction** pour tout séjour de 2 semaines consécutives et plus.
- Offres cumulables applicables uniquement sur l'hébergement.

— **Avec participation :** bar, restaurant, laverie, superette, kit bébé (à réserver à l'inscription), accès Wi-Fi dans les appartements. Téléphone.

Belle-Dune – Familles été 2015

LOCATION – Réf : 401 005 01

Prix par location par semaine	Appartements			Maisons		
	Studio 4 pers.	2 pièces 4 pers.	3 pièces 6 pers.	2 pièces 4/5 pers.	3 pièces 6 pers.	3/4 pièces 8 pers.
11/04-16/05	939	1039	1189	119	1299	1489
16/05-23/05	729	819	939	889	1019	1169
23/05-30/05	939	1039	1189	1119	1299	1489
30/05-04/07	729	819	939	889	1019	1169
04/07-11/07	939	1039	1189	1119	1299	1489
11/07-25/07	1089	1199	1389	1319	1499	1739
25/07-01/08	1119	1239	1429	1349	1549	1779
01/08-15/08	1189	1329	1529	1439	1659	1899
15/08-22/08	1139	1269	1459	1379	1579	1819
22/08-29/08	1089	1199	1389	1319	1499	1739
29/08-12/09	729	819	939	889	1019	1169
12/09-17/10	499	549	629	599	679	799
17/10-31/10	729	819	939	889	1019	1169
17/10-31/10	729	819	939	889	1019	1169

Le prix comprend : la location (charges incluses) du samedi 17 h au samedi 10 h, le linge de lit et de toilette, le ménage en fin de séjour (sauf coin cuisine et vaisselle), 1 kit entretien, la TV.

Le prix ne comprend pas : la taxe de séjour, la caution de 200 € à verser à l'arrivée et restituée au départ après état des lieux.

Animaux : + 55 €/animal/semaine, certificat antirabique obligatoire.

Plus d'infos, disponibilités et réservation en ligne sur www.vacances-pour-tous.org



Au pays du Futuroscope

À 25 km de Poitiers et proche de deux sorties de l'autoroute A 10, vous serez à 20 minutes du Futuroscope.

La région, accueillante et authentique, regorge de trésors...



Vouneuil-sur-Vienne VIENNE Village "Les chalets de Moulière"

LOCATION

7 nuits à partir de
306€
en location



Sur les rives verdoyantes de la Vienne, le village vacances est niché dans un parc arboré de 3 ha et à 300 m des commerces. Idéalement situé, il est le point de départ vers de nombreux lieux d'intérêt touristique. Véhicule conseillé.

Votre hébergement

Les chalets en bois massif sont répartis dans le parc et disposent tous d'une kitchenette équipée et d'une terrasse (couverte pour les nouveaux chalets de 45 m²) avec salon de jardin.

- Chalet 6 pers. (36 m²) : salon-salle à manger avec fauteuil BZ, chambre avec 2 lits simples rapprochables et chambre avec 2x2 lits superposés. Salle de douches et wc séparés.
- Chalet 6 pers. (45 m²) : salon avec banquette, 3 chambres (dont une suite parentale) avec chacune 2 lits simples rapprochables. 2 salles de douches avec wc.

Les services

Inclus : parking (1 place/chalet), Wi-Fi, prêt de barbecue.

Avec participation : location de linge de lit, de TV et de VTT, service de laverie.

Restauration

Avec participation : repas en salle à manger ou dans votre chalet (sur commande préalable).

Côté détente

En accès libre : piscine chauffée et découverte, pataugeoire (juillet/août). Tables de ping-pong, terrain de volley-ball, bouldrome, aire de jeux pour les tout-petits, prêt de matériel (raquettes, boules de pétanque).

Salle TV, jeux de société.

À proximité immédiate : terrains de foot et de tennis, skate-park.

Animation : randonnée accompagnée, découverte nature (réserve de Pinail) et historique (site de la bataille de Poitiers, Charles Martel). Découverte du patrimoine local (abbaye de Saint-Savin, villages médiévaux de Chauvigny et d'Angles-sur-l'Anglin).

Aux alentours

Une programmation abondante d'activités culturelles et de rendez-vous de découverte du patrimoine de la région châtelleraudaise vous est proposée chaque semaine : concerts, café guinguette, randonnées nocturnes, découverte de la rivière en bateau électrique... Régulièrement, vous êtes invités à une opération de découverte de sites touristiques voisins.

À voir

Poitiers, le Futuroscope et ses nouveautés, l'abbaye de Saint-Savin (classée à l'Unesco), La Roche-Posay (station thermale), les châteaux de la Loire, le Marais poitevin, La Rochelle... Parcs animaliers (zoo parc de Beauval, la Vallée des singes, le Château des aigles, Ferme aux crocodiles...), la réserve ornithologique de Saint-Cyr...

À faire

Escalarbre, équitation, randonnée pédestre, circuits VTT, canoë, pêche, tir à l'arc...

Vouneuil-sur-Vienne - Familles été 2015

LOCATION - Réf : 086 001 01

Prix par location par semaine	Chalets 6 pers.	
	36 m ²	45 m ²
11/04-02/05	306	350
04/07-11/07	357	409
11/07-25/07	548	629
25/07-15/08	655	752
15/08-29/08	357	409

Week-ends & miniséjours - Réf : 086 001 01

Prix par séjour (4 jours/3 nuits)

Du vendredi au lundi ou du mardi au vendredi	287	-
--	-----	---

Le prix comprend : la location (charges incluses).

Le prix ne comprend pas : le linge de lit, la taxe de séjour, la caution de 196 €, le ménage de fin de séjour, les services et activités mentionnés avec participation.

Animaux : + 44 €/animal/séjour.

(f) Voir p. 6 : charte qualité.



ON AIME

- Plus de 300 propositions d'activités.
- Wi-Fi gratuit.



AZAY-LE-RIDEAU

Indre-et-Loire

LOCATION ANIMAUX ACCEPTÉS

📍 Au cœur de la Touraine, célèbre pour ses châteaux et ses vins, Azay-le-Rideau, située au bord de l'Indre, est une petite ville à 25 km au sud-ouest de Tours et 20 km à l'est de Chinon.

RÉSIDENCE "Les Jardins Renaissance"

Une centaine de maisonnettes réparties en petits hameaux, à 800 m environ du centre d'Azay-le-Rideau et des commerces (supermarché à 1,5 km).

HÉBERGEMENT

Les maisonnettes disposent d'une cuisine équipée (+ lave-vaisselle), salle d'eau avec wc séparés, terrasse ou balcon avec salon de jardin, jardinet.

- **Maisonnette 4 pers.** (35 m² environ) : séjour avec 1 lit gigogne, chambre avec 2 couchages.
- **Maisonnette 4/6 pers.** (45 m² environ) : séjour avec 1 lit gigogne. À l'étage : chambre avec 1 lit double, chambre avec 2 lits simples.
- **Maisonnette 8 pers.** (55 m² environ) : séjour avec 1 lit gigogne. À l'étage : 2 chambres avec chacune 1 lit double et 1 chambre avec 2 lits simples, 2^e salle d'eau (douche) avec wc.
- **Services inclus :** TV dans chaque logement, local à vélos, salon, parking extérieur (1 place/maisonnette), bagagerie.
- **Avec participation :** location de lit et chaise bébé (jusqu'à 2 ans, à préciser dès la



réservation, selon disponibilités), laverie, service boulangerie, service hôtelier, accès Wi-Fi à la réception et dans les logements.

LOISIRS

- **Inclus à la résidence :** piscine couverte chauffée, court de tennis (selon disponibilités), boudodrome, 1 séance de sauna ou hammam offerte/logement/semaine.
- **Avec participation :** sauna et hammam. Espace "spa et bien-être".
- **Avec participation à proximité :** balade en montgolfière ou en hélicoptère, en bateau, en bateau ou kayak, à vélo, moto ou quad, à cheval, randonnées pédestres, natation, VTT.

OFFRES SPÉCIALES

- **Réservez tôt :** pour toute réservation effectuée avant le 16/03, **15 % de réduction** pour tout séjour de 7 nuits minimum entre le 09/05 et le 18/07 et entre le 29/08 et le 31/10.
 - Avant le 11/07 et après le 22/08 : **14 nuits = 12 nuits, 21 nuits = 14 nuits.**
 - Avant le 11/07 et après le 29/08 : **40 % de réduction** pour tout séjour de 4 semaines consécutives et plus.
- Offres non cumulables, valables sur les nuits et semaines les moins chères, applicables sur l'hébergement seulement.*

Le prix comprend : la location (charges incluses) du 1^{er} jour 16 h au dernier jour 10 h, le linge de lit et de toilette.

Le prix ne comprend pas : la caution de 300 € à régler à l'arrivée et restituée le jour du départ après état des lieux, le ménage de fin de séjour, la taxe de séjour.

Animaux : + 44 €/animal/semaine (2 maxi./logement).



Azay-le-Rideau – Familles été 2015

LOCATION – Réf : 435 022 01

Prix par location par semaine	Maisonnettes		
	4 pers.	4/6 pers.	8 pers.
11/04-09/05	428	459	520
09/05-13/06	306	326	367
13/06-20/06	332	367	413
20/06-27/06	398	434	485
27/06-04/07	469	505	571
04/07-11/07	561	602	683
11/07-01/08	627	668	765
01/08-15/08	689	734	842
15/08-22/08	653	694	801
22/08-29/08	561	602	683
29/08-05/09	326	357	403
05/09-12/09	306	326	367
12/09-19/09	270	291	332
19/09-10/10	224	245	275
10/10-17/10	219	240	270
14/10-31/10	270	291	332
Par nuit (2 nuits minimum)			
11/04-09/05	97	102	117
09/05-27/06	100	105	120
27/06-11/07	138	153	173
11/07-22/08	170	191	207
2/08-29/08	141	156	176
29/08-19/09	97	102	117
19/09-31/10	82	92	102

MONTIGNAC-LASCAUX

Dordogne/Périgord

LOCATION ANIMAUX ACCEPTÉS

📍 Au cœur du Périgord noir, blottie au pied de la colline de Lascaux et bercée par l'écoulement de la Vézère, la commune de Montignac est riche d'un patrimoine historique et architectural remarquable.

RÉSIDENCE "Le hameau des Gardes"

Sur une colline calme et bucolique, la résidence se situe à 2 km du centre du village et à 10 min de la célèbre grotte. Véhicule conseillé.

HÉBERGEMENT

Les pavillons disposent d'une kitchenette équipée et de sanitaires complets. Terrasse de 7 m².

- **Pavillon en bois 5 pers.** (28 m²) : chambre avec 1 lit double, chambre avec 3 lits simples dont 2 superposés.
- **Services avec participation :** location de lit bébé et de linge de lit.
- **Services inclus :** parking privé (non surveillé).
- **Avec participation à Montignac :** tous commerces, banques, médecins, office du tourisme.

LOISIRS

- **Avec participation à proximité :** bar, marché local le mercredi et nocturne le lundi (juillet/août), restaurants, cinéma, salle de

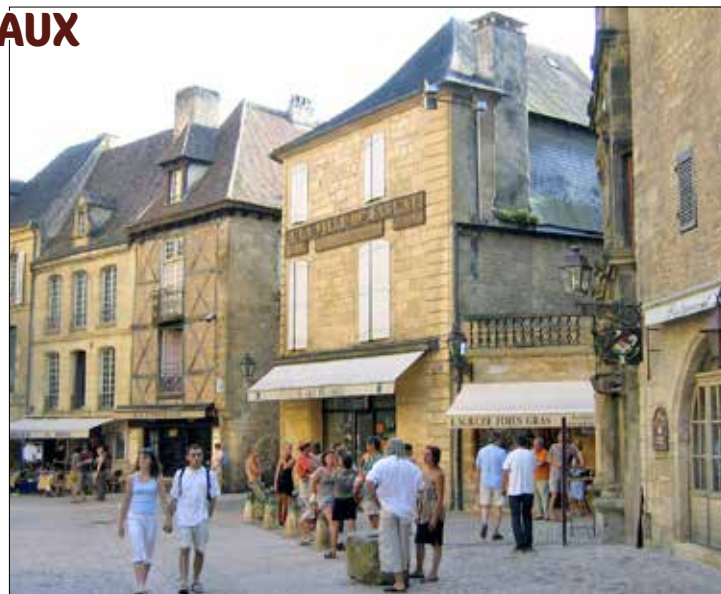

jeux, bibliothèque, parc de loisirs, expositions, parcours aventure, piscine, tennis, location de canoës, minigolf, équitation.

- **Dans les environs :** Lascaux, Les Eyzies (capitale mondiale de la préhistoire), La Roque-Saint-Christophe, la vallée de la Dordogne, les châteaux de Beynac et Castelnaud, Sarlat et sa cité médiévale, la bastide de Domme, Tursac...
- **Festivités :** Festival international de danses et musiques du monde à Montignac (fin juillet), Festival des jeux du théâtre à Sarlat (mi-juillet/mi-août), fêtes locales.

Montignac-Lascaux – Familles été 2015

LOCATION – Réf : 024 005 01

Prix par personne par semaine	Pavillon 5 pers.
04/04-11/04	139
11/04-09/05	218
09/05-04/07	166
04/07-11/07	350
11/07-01/08	520
01/08-08/08	539
08/08-15/08	592
15/08-22/08	440
22/08-29/08	301
29/08-25/09	166
25/09-31/10	139
Week-ends & miniséjours	
Prix par nuit	
10/05-05/07	63
30/08-01/11	63

Le prix comprend : la location (charges incluses) du samedi 17 h au samedi 10 h.

Le prix ne comprend pas : le linge de lit et de maison, le ménage de fin de séjour, la caution de 150 € à verser à l'arrivée et restituée en fin de séjour après état des lieux, la taxe de séjour, les activités et services mentionnés avec participation.

Animaux : admis gratuitement.

LE BUGUE

Dordogne

LOCATION ANIMAUX ACCEPTÉS **NOUVEAU**

📍 Située sur les terres du Périgord noir, à 5 km des Eyzies-de-Tayrac, capitale mondiale de la préhistoire, la commune du Bugue n'est qu'à 30 km de Sarlat et 40 km de Périgueux. Elle se trouve à proximité d'innombrables sites qu'elle offre cette région, comme la célèbre grotte de Lascaux.

RÉSIDENCE "Le hameau de la Vézère"

Située sur les rives de la Vézère, elle se compose de 82 maisons traditionnelles mitoyennes, chacune disposant d'une terrasse et d'un jardinet privatif ouvert.

HÉBERGEMENT

Toutes les maisonnettes disposent d'une kitchenette équipée. Sanitaires complets (douche ou bain). Terrasse avec mobilier de jardin et jardinet privatif non clos. Place de parking (à l'entrée de la résidence).

- 2 pièces 4 pers. (30 m² environ) : séjour avec canapé-lit double ou 2 lits gigognes, chambre avec 1 lit double ou 2 lits simples.
- 2 pièces 4/5 pers. (35 m²) : séjour avec canapé-lit double ou 2 lits gigognes, chambre avec 1 lit double ou 2 lits simples + 1 canapé-lit simple dans la chambre ou le séjour.
- 2/3 pièces duplex 6 pers. (35 à 45 m²) : séjour avec canapé-lit double. À l'étage chambre avec 1 lit double ou 2 lits simples,

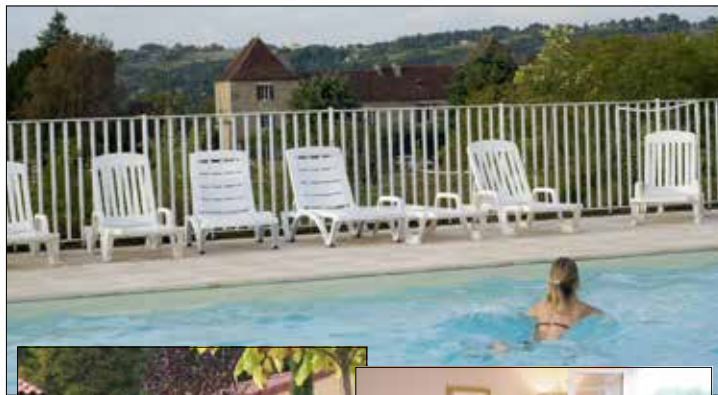

chambre cabine avec 2 lits superposés.

- 3 pièces 6 pers. (45 m² environ) : séjour avec canapé-lit double, 2 chambres avec 1 lit double ou 2 lits simples + 1 banquette-lit simple dans le séjour ou dans la chambre. Salle de douches supplémentaire.

— **Services inclus** : accès Wi-Fi à la réception (aux heures d'ouverture de celle-ci). Prêt de matériel bébé (à préciser à la réservation - selon disponibilités).

— **Avec participation** : possibilité de ménage de fin de séjour, location de linge de lit et de toilette, location de TV (à réserver), laverie.

OFFRES SPÉCIALES

- **Réservez tôt : 15 % de réduction** pour tout séjour de 7 nuits minimum du 11/04 au 04/07 (fin de séjour) réservé avant le 15/03.
 - **15 % de réduction** pour tout séjour de 7 nuits minimum du 04/07 au 31/10 réservé avant le 15/04.
 - Pour tout séjour effectué avant le 11/07 (fin de séjour) et après le 22/08 :
 - **10 % de réduction** pour un séjour de 2 semaines consécutives*.
 - **20 % de réduction** pour un séjour de 3 semaines consécutives*.
- Offres non cumulables avec toute autre promotion, valables sur l'hébergement uniquement.
* Offres non cumulables entre elles mais cumulables avec l'offre "Réservez tôt".*

BERGERAC

Dordogne

LOCATION ANIMAUX ACCEPTÉS

📍 Le pays de Bergerac, au sud-ouest du Périgord, est une destination idéale pour se poser et s'offrir une multitude d'escapades à savourer en famille ou entre amis.

RÉSIDENCE "Le clos des Vignes"

Composée de 86 appartements et maisonnettes répartis en petits îlots, elle est située à 1,5 km environ du centre-ville et à 500 m des premiers commerces, à proximité du parc municipal de Pombonne.

HÉBERGEMENT

Les logements disposent d'un coin cuisine équipé et des sanitaires complets (parfois séparés), balcon en appartement, jardinet non clos en maisonnette avec salon de jardin.

Appartements

- 2 pièces 4 pers. (35 m² environ) : séjour avec 1 lit gigogne. Chambre avec 1 lit double.
- 3 pièces alcôve duplex 8 pers. (58 m² environ) : séjour avec 1 lit gigogne + 1 lit d'appoint, chambres avec 1 lit double chacune, alcôve avec 1 lit simple.

Maisonnettes

- Duplex 4/6 pers. (35 m² environ) : séjour avec 1 lit gigogne. À l'étage : chambre avec 1 lit double. Alcôve avec 2 lits superposés.
- Duplex 6 pers. (40 m² environ) : séjour avec 1 lit gigogne. À l'étage : chambre avec 1 lit double, chambre avec 2 lits simples (parfois superposés).



- Duplex 8 pers. (52 m² environ) : séjour avec 1 lit gigogne + 1 lit simple. À l'étage : 2 chambres avec 2 couchages chacune. Alcôve avec 1 lit simple.

— **Services inclus** (selon disponibilités, à réserver à l'inscription) : TV dans chaque logement, parking extérieur, bagagerie.

— **Avec participation** : location de lit et chaise bébé (- 2 ans), laverie, accès Wi-Fi dans les logements, service hôtelier, service boulangerie (juillet/août).

LOISIRS

— **Inclus à la résidence** : piscine semi-couverte et chauffée et bain à remous, espace fitness, aire de jeux pour enfants, table de ping-pong, 1 séance de sauna offerte/semaine/logement.

— **Avec participation à la résidence** : sauna.



LOISIRS

— **Avec participation** : location de vélos (à préciser à la réservation). Espace bien-être (sauna et bain à remous).

POUR VOS ENFANTS

— **Inclus à la résidence** : piscine extérieure chauffée (11 m x 10 m) et bassin pour enfants (ouverts de mi-avril à mi-septembre selon conditions climatiques), minigolf (prêt de clubs gratuit), tennis de table.

Le Bugue - Familles été 2015

LOCATION - Réf. 492 02101

Prix par location par semaine	Maisonnettes			
	2 pièces 4 pers.	2 pièces 5 pers.	2/3 pièces duplex 6 pers.	3 pièces 6 pers.
11/04-18/04	217	231	260	275
18/04-16/05	233	249	275	292
16/05-13/06	217	231	260	275
13/06-20/06	233	249	275	292
20/06-27/06	281	296	322	340
27/06-04/07	352	371	389	410
04/07-11/07	495	515	565	645
11/07-18/07	645	665	730	840
18/07-01/08	670	690	770	925
01/08-08/08	795	815	890	1075
08/08-15/08	830	850	955	1125
15/08-22/08	795	815	890	1075
22/08-29/08	495	515	565	645
29/08-12/09	233	249	275	292
12/09-26/09	217	231	260	275
26/09-31/10	198	211	221	234

Le prix comprend : la location (charges incluses) du samedi 16 h au samedi 10 h, une place de parking.
Le prix ne comprend pas : la caution de 250 € à verser sur place et restituée après état des lieux, la taxe de séjour, le linge, le ménage final si l'appartement n'est pas rendu propre.
Animaux : + 39 €/séjour (1 petit animal/logement).

OFFRES SPÉCIALES

- Avant le 11/07 et après le 22/08 : **14 nuits = 12 nuits, 21 nuits = 14 nuits.**
 - Avant le 11/07 et après le 29/08 : **40 % de réduction** pour tout séjour de 4 semaines consécutives et plus.
- Offres non cumulables, valables sur les nuits et semaines les moins chères, applicables sur l'hébergement seulement.*

Bergerac - Familles été 2015

LOCATION - Réf. 435 046 01

Prix par location par semaine	Appartements		Maisonnettes		
	2 pièces 4 pers.	3 pièces 8 pers.	4/6 pers.	6 pers.	8 pers.
11/04-09/05	296	347	316	347	398
09/05-13/06	224	286	255	286	311
13/06-20/06	270	337	306	337	372
20/06-27/06	311	393	357	393	418
27/06-04/07	408	510	464	510	561
04/07-11/07	500	627	576	627	694
11/07-01/08	643	801	734	801	887
01/08-15/08	734	918	831	918	1005
15/08-22/08	683	852	775	852	933
22/08-29/08	500	627	576	627	694
29/08-05/09	311	393	357	393	418
05/09-12/09	265	332	301	332	362
12/09-19/09	224	281	255	281	311
19/09-10/10	189	245	224	245	265
10/10-17/10	179	224	204	224	245
17/10-31/10	189	245	224	245	265

Par nuit (2 nuits minimum)					
11/04-09/05	66	82	71	82	92
09/05-20/06	64	-	74	81	86
20/06-04/07	90	-	100	111	116
04/07-11/07	122	-	144	154	170
11/07-01/08	158	-	180	200	222
01/08-15/08	181	-	208	230	251
15/08-22/08	168	-	194	210	231
22/08-29/08	122	-	144	154	170
29/08-19/09	63	-	73	80	85
19/09-31/10	48	-	58	63	69

Le prix comprend : la location du 1^{er} jour 16 h au dernier jour 10 h, le linge de toilette et de lit.
Le prix ne comprend pas : la caution de 300 € à verser sur place et restituée en fin de séjour après état des lieux, la taxe de séjour.
Animaux : + 44 €/animal/semaine (2 maxi./logement).

NÉRAC

Lot-et-Garonne

LOCATION ANIMAUX ACCEPTÉS

🌿 Au cœur du Lot-et-Garonne, entre Bordeaux et Toulouse, Périgord et Gascogne, et mitoyen des Landes, découvrez un pays de diversité et de mélanges, un pays d'exigence et de qualité. Ancienne cité gallo-romaine, Nérac est une petite ville au caractère médiéval.

RÉSIDENTE "Aquaresort"

Elle est située dans un parc paysager avec jardins et espaces de loisirs, attenant à un parc aqualudique de 1000 m², et à 150 m du centre historique de la ville.

HÉBERGEMENT

Tous les logements sont entièrement équipés d'une kitchenette et de sanitaires complets avec wc (parfois séparés), terrasse couverte équipée en rez-de-jardin ou balcon couvert au 1^{er} étage. TV.

- 2 pièces 4 pers. (30 m² environ) : séjour avec canapé-lit double, chambre avec 1 lit double.
- 2 pièces cabine 6 pers. (40 à 45 m²) : séjour avec canapé-lit double, chambre avec 1 lit double. Cabine avec 2 lits superposés.
- Services inclus (à réserver dès l'inscription, selon disponibilités) : parking extérieur, prêt de matériel bébé (à pré-réserver et selon disponibilités).



— Avec participation : location de linge de lit et de toilette, accès Wi-Fi dans certains appartements (à pré-réserver, selon disponibilités).

LOISIRS

— Inclus à la résidence : pass adultes et enfants pour toute la famille du 04/07 au 29/08 au parc aquatique "Lud'O Parc" attenant à la

résidence (bassins de loisirs et d'agrément dans un décor de vestiges gallo-romains : bassins, cascades et aquaglisse, structures gonflables pour enfants de 3 à 10 ans), boudodrome.

— Avec participation à proximité : canoë, croisière à bord d'une gabare, jet-ski, hydroplane, randonnées à pied ou à vélo, pêche, parc aqualudique, visite de châteaux et de moulins...

POUR VOS ENFANTS

— Inclus à la résidence : aire de jeux, l'accès au "Lud'O Parc" (voir ci-contre).

OFFRES SPÉCIALES

- Réservez tôt : 15 % de réduction pour toute réservation effectuée avant le 15/04.
 - Long séjour : avant le 11/07 et à partir du 22/08 : 20 % de réduction pour tout séjour de 2 semaines consécutives du 11/04 au 09/05 ou 10 % de réduction pour tout séjour de 2 semaines consécutives à partir du 09/05 ou 20 % de réduction pour tout séjour de 3 semaines consécutives.
- Ces 2 offres sont cumulables entre elles et sont applicables uniquement sur l'hébergement.

Nérac - Familles été 2015

LOCATION - Réf : 492 010 01

Prix par location par semaine	2 pièces 4 pers.		2 pièces 6 pers.	
	étage	rdj	étage	rdj
11/04-13/06	233	249	265	292
13/06-20/06	257	270	293	322
20/06-27/06	281	309	312	347
27/06-04/07	322	352	370	410
04/07-11/07	475	495	595	665
11/07-18/07	610	645	740	820
18/07-01/08	625	670	775	860
01/08-08/08	745	795	820	1020
08/08-15/08	770	830	945	1050
15/08-22/08	745	795	820	1020
22/08-29/08	475	495	595	665
29/08-05/09	281	309	312	347
05/09-12/09	233	249	265	292
12/09-31/10	217	231	249	275

Le prix comprend : la location (charges incluses) du samedi 15 h 30 au samedi 10 h.

Le prix ne comprend pas : la caution de 250 € à verser à l'arrivée et restituée le jour du départ ou par courrier après état des lieux, le ménage de fin de séjour, le linge de lit et de toilette, la taxe de séjour.

Animaux : + 39 €/animal/semaine (de petite taille, 1 maxi./logement).

CASTELJALOUX

Lot-et-Garonne

LOCATION ANIMAUX ACCEPTÉS

🌿 Casteljaloux bénéficie de deux atouts exceptionnels. D'une part, le lac de Clarens, plan d'eau de 17 ha doté naturellement d'une immense plage de sable fin ; d'autre part, une source thermale qui a permis la réalisation récente d'un institut moderne de remise en forme de très grande qualité.

RÉSIDENTE "Les demeures du Lac"

Située en bordure de la plage, elle est au cœur d'une forêt de 130 ha et se compose de maisons landaises individuelles ou divisées en 2 à 4 logements.

HÉBERGEMENT

Tous les logements disposent d'une cuisine entièrement équipée (+ lave-vaisselle) et d'une salle de bains avec wc séparés. Terrasse ou balcon avec salon de jardin.

- 2 pièces 4 pers. (30 m² environ) - balcon : au 1^{er} étage avec balcon de 6 m² (calme sans vis-à-vis) équipé d'un salon de jardin avec parasol. Séjour avec canapé-lit double, chambre avec 2 lits simples.
- 2 pièces 4 pers. (30 m² environ) en rez-de-jardin : terrasse de 6 m². Séjour avec canapé-lit double, chambre avec 2 lits simples.
- 3 pièces 6 pers. (40 m² environ) en rez-de-jardin : terrasse de 7 m² (indépendante). Séjour avec canapé-lit double, chambre avec

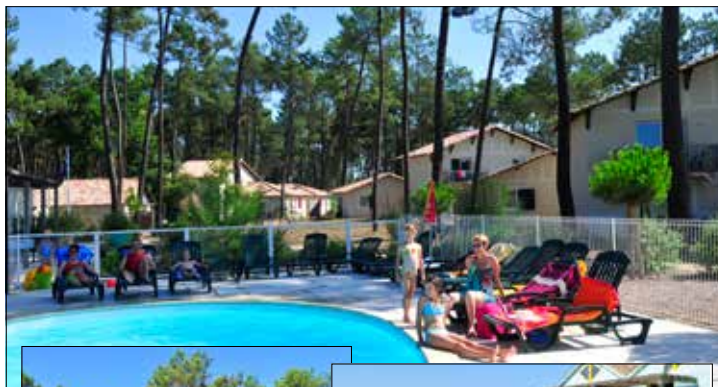

2 lits simples, chambre avec 1 lit double.

— Services inclus : Wi-Fi à la réception (aux horaires d'ouverture de celle-ci), parking extérieur clos non surveillé (1 place/logement), prêt de matériel bébé (lit, chaise, baignoire) à pré-réserver, selon disponibilités.

— Avec participation : location de TV, linge de lit et de toilette, laverie, accès Wi-Fi dans certains appartements (à pré-réserver, selon disponibilités).

LOISIRS

— Inclus à la résidence : piscine chauffée et pataugeoire (de mi-avril à fin septembre selon météo), terrain de pétanque et de volley-ball, prêt de jeux de société, animations légères (juillet/août).

— Inclus à proximité : accès direct à la plage du lac (à 100 m, plage animée et baignade surveillée en juillet/août), circuit de randonnée.

— Avec participation à la résidence : location de VTT.

— Avec participation à proximité : espace aquaglisse, escalarbte, golf 18 trous, tennis, centre équestre, centre de remise en forme

(au centre-ville), bar de plage (en saison), cinéma, casino.

POUR VOS ENFANTS

— Inclus à la résidence : aire de jeux, animations légères pour les 6/10 ans (juillet/août).

OFFRES SPÉCIALES

- Réservez tôt : pour toute réservation faite avant le 15/04 : 15 % de réduction pour tout séjour de 7 nuits minimum.
 - Pour tout séjour effectué avant le 11/07 (fin de séjour) et après le 22/08** :
 - 10 % de réduction pour un séjour de 2 semaines consécutives.
 - 3 semaines = 2 semaines : pour un séjour de 3 semaines consécutives, la semaine la moins chère est offerte.
- Offre non cumulable avec toute autre promotion, valable sur l'hébergement uniquement.
- ** Offres cumulables avec l'offre Réservez tôt

Casteljaloux - Familles été 2015

LOCATION - Réf : 492 011 01

Prix par location par semaine	2 pièces 4 pers.		3 pièces 6 pers.
	balcon	rez-de-jardin	rez-de-jardin
11/04-13/06	233	249	292
13/06-20/06	257	270	322
20/06-27/06	281	309	347
27/06-04/07	322	352	410
04/07-11/07	475	495	665
11/07-18/07	610	645	820
18/07-01/08	625	670	860
01/08-08/08	745	795	1020
08/08-15/08	770	830	1050
15/08-22/08	745	795	1020
22/08-29/08	475	495	665
29/08-05/09	281	309	347
05/09-12/09	233	249	292
12/09-31/10	217	231	275

Le prix comprend : la location (charges incluses) du samedi 15 h 30 au samedi 10 h.

Le prix ne comprend pas : la caution de 250 € à verser à l'arrivée et restituée au départ ou par courrier après état des lieux, la taxe de séjour, le ménage de fin de séjour, le linge de lit et de toilette.

Animaux : + 39 €/animal/semaine (de petite taille, 1 maxi./logement).

➔ Plus d'infos, disponibilités et réservation en ligne sur www.vacances-pour-tous.org



Au bord de la Baïse...

Au cœur du Sud-Ouest et des vallons de la Gascogne, Mirande est une authentique bastide gersoise appréciée pour sa douceur de vivre et sa gastronomie. Elle est aussi réputée pour son festival de musique country.



Mirande GERS Camping "L'île du Pont" ★★★

LOCATION

7 nuits
à partir de
239 €
en location



Le camping de plein air se situe à deux pas du centre de Mirande, sur une île de 5 ha entourée par la rivière Baïse. Possibilité d'emplacements tentes, caravanes et camping-cars.



Votre hébergement

Tous les logements disposent d'un coin cuisine équipé, de sanitaires complets et d'une terrasse couverte avec un salon de jardin.

MAISONNETTES

- 3 pièces 4/5 pers. (26 m² environ) : séjour avec banquette lit simple, chambre avec 1 lit double, chambre avec 2 lits simples. Terrasse couverte de 9 m².
- 3 pièces 5/6 pers. (28 m² environ) : même descriptif que les 3 pièces 4/5 pers. + 1 lit simple dans la chambre enfants.

MOBILE HOMES

- 3 pièces 5 pers. (20 m² environ) : séjour, chambre avec 1 lit double, chambre avec 2 lits superposés et 1 lit simple.
- 3 pièces 4/6 pers. (27 m² environ) : séjour avec banquette d'angle convertible 2 places (130 cm), chambre avec 1 lit double, chambre avec 2 lits simples.
- 4 pièces 6/8 pers. (32 m² environ) : séjour avec banquette d'angle convertible 2 places (130 cm), chambre avec 1 lit double, 2 chambres avec chacune 2 lits simples.

Les services

Inclus

Wi-Fi (à l'accueil), parking privé, prêt de kit bébé (sur réservation avant l'arrivée), TV (dans les maisonnettes).

Avec participation

Laverie, location de linge de lit et de toilette.

Côté détente

En accès libre

Espace aqualudique "Ludina" (à 150 m) avec 4 toboggans, cascades, rivière et bains bouillonnants (ouvert juillet/août selon météo). Aire de jeux pour les enfants, bibliothèque.

Animation

Inclus du 04/07 au 29/08 du lundi au vendredi.

Adultes et familles : aquagym, découverte des environs, visite

d'une ferme et d'un domaine viticole, tournois sportifs.

En soirée : karaoké, jeux, initiation à la danse et soirée dansante...

Clubs enfants

6/12 ans (le matin) : activités manuelles, jeux, découverte de l'environnement local.

13/17 ans (l'après-midi) : tournois sportifs, balades pédestres et sorties, grands jeux.

Aux alentours

À voir

Mirande (bastide, musée des Beaux-Arts, domaine de Bile), Auch et son escalier monumental, musée d'Artagnan à Lupiac, abbaye de Flaran.

À faire

Initiation au canoë proposée par le camping, visite de fermes, escalabre, équitation, tir à l'arc, paintball, golf (15 km).

Festivités : le festival de musique country le 2^e week-end de juillet.

Mirande - Familles été 2015

LOCATION - Réf : 456 010 01

Prix par location par semaine	Maisonnettes			Mobile homes	
	3 pièces 4/5 pers.	3 pièces 5/6 pers.	3 pièces 5 pers.	3 pièces 4/6 pers.	4 pièces 6/8 pers.
11/04-20/06	239	249	249	269	299
20/06-04/07	305	315	315	356	387
04/07-25/07	781	836	836	945	1011
25/07-22/08	801	857	857	968	1036
22/08-29/08	586	630	630	706	760
29/08-05/09	305	315	315	356	387
05/09-26/09	239	249	249	269	299

Le prix comprend⁽¹⁾ : la location (charges incluses), les animations adultes et enfants selon les dates indiquées.

Le prix ne comprend pas : le linge de lit et de toilette, la taxe de séjour, la caution de 260 €, le ménage de fin de séjour, les services et activités mentionnés avec participation.

Animaux : + 44 €/animal/séjour.

(1) Voir p. 6 : charte qualité.



ON AIME

- Espace aqualudique avec 4 toboggans.
- Environnement calme et original.



BONS PLANS

- 15 % de réduction pour tout séjour de 2 semaines consécutives avant le 18/07 (fin de séjour) et à partir du 15/08.



CRAYSSAC

Lot

LOCATION ANIMAUX ACCEPTÉS

À 15 km de Cahors, au cœur d'une région de gastronomie, de vignobles et d'histoire, Crayssac se trouve à proximité des plus beaux sites de la Dordogne. Cette région est réputée pour le charme de ses villages, la variété de ses paysages et pour son patrimoine préhistorique.

CAMPING "Les Reflets du Quercy"****

Dans un environnement calme et convivial, il est situé sur un terrain en pente douce et semi-ombragé.

HÉBERGEMENT

Tous les logements disposent d'un coin cuisine équipé, d'une cabine sanitaire avec douche, wc et eau courante chaude/froide,



d'éclairage et de branchements électriques. Terrasse couverte avec salon de jardin.

- **Mobile home 4 pers. (21m² environ)**: chambre avec 1 lit double (120 cm), chambre avec 2 lits superposés (80 cm). Pas d'emplacement pour un lit bébé.

- **Service inclus**: point Wi-Fi.

- **Avec participation**: location de linge de lit, de kit bébé et de barbecue, snack-bar, laverie, épicerie (juillet/août).

LOISIRS

- **Inclus au camping**: espace aquatique chauffé, court de tennis, terrains de pétanque, de beach-volley et de basket, table de ping-pong, animations journée et soirée 2 à 3 fois/semaine (juillet/août).

- **Avec participation à proximité**: bateau à pédales, parcours aventure, centre aquatique, canoë-kayak sur le Lot, centre équestre, parapente.

POUR VOS ENFANTS

- **Inclus au camping**: pataugeoire, aire de jeux. En juillet/août: structure gonflable, club 5/11 ans et club ados.

OFFRES SPÉCIALES

- **10 % de réduction** pour tout séjour de 11 à 14 nuits consécutives
- **15 % de réduction** pour tout séjour de 15 nuits consécutives et plus.

Offres valables sur l'hébergement uniquement.

Crayssac – Familles été 2015

LOCATION – Réf : 491 003 01

Prix par location par semaine*	Mobile home 4 pers.
04/04-04/07	301
04/07-11/07	525
11/07-01/08	693
01/08-22/08	784
22/08-29/08	525
29/08-19/09	301

Possibilité de location à la nuit. * Pour occupation minimale de 3 pers. (nous consulter si occupation 1 ou 2 pers.)

Le prix comprend: la location (charges incluses) du samedi 16 h au samedi 10 h.

Le prix ne comprend pas: la taxe de séjour à régler sur place, la caution de 300 € à verser à l'arrivée et restituée au départ après état des lieux, le ménage de fin de séjour, le linge de lit et de toilette.

Animaux: de 14 à 20,30 €/animal/semaine.

CAJARC

Lot

LOCATION ANIMAUX ACCEPTÉS

Cajarc, cité médiévale, est située sur la rive droite du Lot, région riche de plusieurs centaines de sites, monuments et villages classés.

RÉSIDENCE "Le domaine des Cazelles"

Composée d'une centaine de maisonnettes réparties en petits hameaux, elle offre un incomparable panorama sur la vallée du Lot et le village de Cajarc. Elle se situe à 900 m environ du centre-ville et des commerces.

HÉBERGEMENT

En maisonnettes duplex, avec kitchenette entièrement équipée (+ lave-vaisselle) et sanitaires complets avec wc séparés. Terrasse avec salon de jardin et jardinet non clos.

- **Maisonnette 4 pers. (32m² environ)**: séjour avec canapé-lit double. À l'étage: chambre avec 1 lit double (parfois de plain-pied).

- **Maisonnette 6 pers. (45m² environ)**: séjour avec canapé-lit double. À l'étage: chambre avec 1 lit double et 1 chambre avec 2 lits simples.

- **Maisonnette 8 pers. (55m² environ)**: séjour avec canapé-lit double. Chambre avec 1 lit double. À l'étage: chambre avec 2 lits simples, chambre avec 1 lit double. 2^e salle d'eau et wc.

- **Services inclus**: TV dans chaque logement, salon, terrasse, bagagerie, parking extérieur (1 place/logement), local à vélos.

- **Avec participation**: laverie, location de lit et chaise bébé (- 2 ans), de linge de lit et de toilette (à préciser à l'inscription, selon disponibilités), accès Wi-Fi à la réception, service hôtelier.

LOISIRS

- **Inclus à la résidence**: piscine extérieure et pataugeoire chauffées (d'avril à fin octobre, selon météo), aire de jeux, tennis,

tables de ping-pong (prêt de matériel, selon disponibilités).

- **Avec participation à proximité**:

montgolfière, hélicoptère, barque, bateau, kayak, moto, quad, équitation, randonnées pédestres, natation, VTT...

POUR VOS ENFANTS

- **Avec participation à la résidence (du**

OFFRES SPÉCIALES

- Avant le 11/07 et après le 22/08: **14 nuits = 12 nuits, 21 nuits = 14 nuits.**
- Avant le 11/07 et après le 22/08: **40 % de réduction** pour tout séjour de 4 semaines consécutives et plus.
- Pour toute réservation effectuée avant le 16/03: **15 % de réduction** pour tout séjour de 7 nuits minimum du 09/05 au 18/07 (fin de séjour) et du 29/08 au 26/09 (fin de séjour).

Offres non cumulables, valables sur les nuits et semaines les moins chères, applicables sur l'hébergement seulement.

Le prix comprend: la location (charges incluses), du 1^{er} jour 16 h au dernier jour 10 h, le linge de lit et de toilette (miniséjours uniquement).
Le prix ne comprend pas: la caution de 200 € à verser à l'arrivée et restituée au départ après état des lieux, le linge de lit et de toilette (sauf miniséjours), le ménage de fin de séjour, la taxe de séjour.
Animaux: + 34 €/animal/semaine, 7 €/nuit (2 maxi./logement).

04/07 au 22/08): clubs enfants 4/10 ans (à réserver et à régler dès l'inscription).

Cajarc – Familles été 2015

LOCATION – Réf : 435 061 01

Prix par location par semaine	Maisonnettes duplex		
	4 pers.	6 pers.	8 pers.
11/04-13/06	209	250	285
13/06-20/06	254	295	342
07/06-27/06	301	346	397
27/06-04/07	383	444	515
04/07-11/07	478	566	648
11/07-01/08	627	740	846
01/08-15/08	719	842	968
15/08-22/08	668	784	903
22/08-29/08	478	566	648
29/08-05/09	301	346	397
05/09-12/09	254	295	342
12/09-19/09	209	250	285
19/09-26/09	193	234	270

* Par nuit (2 nuits minimum)*

11/04-09/05	55	64	-
09/05-20/06	59	70	-
20/06-04/07	86	99	-
29/08-19/09	58	70	-
19/09-26/09	57	71	-

* Jour d'arrivée/départ au choix (sauf dimanche après-midi et mercredi).

PARELOUP/LE CHAROUZECH

Aveyron

LOCATION ANIMAUX ACCEPTÉS

À 800 m d'altitude, le lac de Pareloup, d'une superficie de 1200 ha, est l'un des joyaux de l'Aveyron. Lieu idéal pour des vacances en famille, avec ses plages, ses bases nautiques, ses coins de pêche et de nombreuses richesses touristiques: les gorges du Tarn, Conques, le viaduc de Millau.

CAMPING "Le parc du Charouzech"****

Situé sur une presqu'île, il est en bordure de la plage du lac de Pareloup.

HÉBERGEMENT

Tous les bungalows toillés et mobile homes sont situés sur un emplacement de 100m² environ.

- **Bengali 5 pers. (16m² environ + terrasse sous auvent)**: séjour, chambre avec 1 lit double, chambre avec 1 lit simple et 2 lits superposés.



Kitchenette sans évier, alimentation en eau et évacuation sur l'emplacement, sanitaires collectifs à proximité (assimilé à 1 tente).

- **Edena/Pagan 5 pers. (25m² environ + terrasse sous auvent)**: chambre avec 2 lits simples, chambre avec 1 lit simple et 2 lits superposés. Séjour avec coin-cuisine, salle de douches, wc et lavabo.

- **Mobile home 5 pers. (28m² environ + terrasse sous auvent de 12m²)**: séjour avec banquette-lit simple, chambre avec 1 lit

double, chambre avec 2 lits simples. Coin cuisine. Salle de bains et wc séparés.

- **Services avec participation**: bar, snack, petite épicerie, laverie (avec jeton), barbecues collectifs, vente de draps jetables.

LOISIRS

- **Inclus au camping**: piscine couverte et pataugeoire, terrains de volley, de foot et de pétanque, ping-pong, fitness extérieur. Quelques animations en juillet et août.

- **Avec participation au camping**: sorties encadrées, soirées à thème.

- **Avec participation à proximité**: centre

équestre, tennis, escalarbre, sentiers de randonnée, pêche sur le lac, location de bateau, jet-ski et vélo, canoë dans les gorges du Tarn.

- **À découvrir**: gorges du Tarn, viaduc de Millau, Rodez, caves de Roquefort...

POUR VOS ENFANTS

- **Inclus au camping**: du 15/07 au 23/08: club enfants à partir de 6 ans, aire de jeux.

Pareloup/Le Charouzech – Familles été 2015

LOCATION – Réf : 423 001 01

Prix par location par semaine	Bengali 5 pers.	Edena 5 pers.	Mobile home 5 pers.
04/07-11/07	250	350	400
11/07-18/07	250	400	450
18/07-25/07	300	400	500
25/07-01/08	380	450	600
01/08-08/08	380	480	650
08/08-15/08	380	500	650
15/08-22/08	380	480	620

Le prix comprend: la location (charges incluses) du samedi 16 h au samedi 10 h.

Le prix ne comprend pas: la caution de 200 € à verser à l'arrivée et restituée au départ après état des lieux, la taxe de séjour, le ménage de fin de séjour, le linge de lit et de toilette.

Animaux: admis gratuitement.

Plus d'infos, disponibilités et réservation en ligne sur www.vacances-pour-tous.org



Pays de l'eau et du grand air

À 25 km de Rodez et 45 km de Millau, le Lézérou vous invite... De la terre aride des causses du Larzac aux hauts plateaux volcaniques de l'Aubrac en passant par la magie des gorges de l'Aveyron, foulez cette terre où la nature est préservée.

Pont-de-Salars AVEYRON Village "L'Anse du lac"

LOCATION



ON AIME

- Les logements en bordure du lac.
- La proximité du viaduc de Millau.



BON PLAN

- 20 % de réduction en juillet et dernière quinzaine d'août.



7 nuits à partir de **328 €** en location



À 700 m d'altitude, le village vacances est situé dans un parc boisé au bord du lac de Pont-de-Salars, sur la propriété de la base nautique. Plage à 100 m avec accès piétonnier aménagé.

Votre hébergement

Logements de plain-pied équipés de sanitaires complets, d'un coin cuisine équipé, d'une terrasse privative.

- Mobile home 4/5 pers. (26 m²) : chambre parents avec 1 lit double, chambre enfants avec 2 lits simples et 5^e couchage dans le séjour.
- Chalet 5 pers. (25 m²) : chambre parents avec 2 lits simples, chambre enfants avec 3 lits simples dont 2 superposés.

Aux alentours

À voir : Micropolis (30 km), la cité des insectes ; l'abbaye de Conques et le viaduc de Millau ; villages de Roquefort, de Rodez (musée Soulages), de Sauverterre-de-Rouergue ; visite de ferme, artisanat local, animation du bourg et fête municipale.

À faire : location de planche à voile, de canoë et de paddle, équitation, balades en barque ou descentes en kayak le long des gorges du Tarn ou de la Jonte.

Les services

Inclus
Parking

Avec participation

Laverie
Location de linge de lit et de toilette

Côté détente

Plage municipale aménagée et surveillée, pêche sur le lac.
Bibliothèque, salle de télévision. Bar.



Pont-de-Salars – Familles été 2015
LOCATION – Réf. : 012 003 03

Prix par location par semaine	Mobile home 4/5 pers.	Chalet 5 pers.
06/06-04/07	328	328
04/07-25/07	508	508
25/07-08/08	521	521
08/08-22/08	508	508
22/08-19/09	328	328

Le prix comprend⁽¹⁾ : la location (charges incluses).

Le prix ne comprend pas : le linge de lit, la taxe de séjour, la caution de 196 €, le ménage de fin de séjour, les services et activités mentionnés avec participation.

(1) Voir p. 6 : charte qualité.

Plus d'infos, disponibilités et réservation en ligne sur www.vacances-pour-tous.org

SAINT-GENIEZ-D'OLT

Aveyron

LOCATION ANIMAUX ACCEPTÉS

🌿 Au cœur de la vallée du Lot et à proximité du parc régional des Grands Causses et des gorges du Tarn, le charmant village de Saint-Geniez-d'Olt est une bourgade touristique très dynamique.

LE VILLAGE-CLUB

Exposée plein sud en bordure du Lot et à 1,5 km de la très jolie ville de Saint-Geniez-d'Olt, la résidence, ancienne demeure du XVII^e siècle entièrement rénovée, est organisée en hameaux de maisons jumelées.

HÉBERGEMENT

Les maisons jumelées, composées d'un ou deux appartements, ou d'un appartement en duplex, se composent d'une kitchenette équipée (+ lave-vaisselle). Salle d'eau avec wc (parfois séparés). Balcon ou terrasse en rez-de-jardin équipés de salon de jardin.

- 2 pièces 4 pers. (30 m² environ) : séjour avec canapé-lit gigogne, chambre avec 1 lit double.

- 3 pièces 6 pers. (40 m² environ) : séjour avec canapé-lit gigogne, chambre avec 1 lit double, chambre avec 2 lits simples parfois en duplex.

— **Services inclus** : parking découvert (1 place/logement), prêt de matériel bébé (lit, chaise, baignoire - à réserver et selon disponibilités). Accès Wi-Fi à la réception.



— **Avec participation** : location de linge de lit et de toilette, de TV, laverie, accès Wi-Fi dans les logements, bar (juillet/août), service de boulangerie (juillet/août), location de barbecue électrique.

LOISIRS

— **Inclus à la résidence** : minigolf 9 trous, 2 piscines extérieures (1 chauffée ouverte à partir de mi-avril selon météo, la deuxième non chauffée, ouverte en juillet/août uniquement), salle de fitness, terrain de pétanque et terrains de sport, tennis de table, golf, animations journées et soirées du 04/07 au 29/08.

— **Avec participation** : 1 à 2 soirées à thème

par semaine (juillet/août), location de VTT, cours de tir à l'arc (juillet/août).

— **Avec participation à proximité** : randonnées pédestres ou à vélo, canoë-kayak, rafting, pêche, baignade dans les plans d'eau, activités nautiques sur le lac de Pareloup (1200 ha) et plages aménagées, escalade, spéléologie, deltaplane, parapente, tennis, escalarbres, équitation, marchés nocturnes (produits du terroir) en juillet/août.

POUR VOS ENFANTS

— **Inclus à la résidence** : club enfants

6/10 ans du 04/07 au 29/08 (5 demi-journées). Grande aire de jeux, animations pour les ados.

OFFRES SPÉCIALES

- **Réservez tôt** : pour toute réservation faite avant le 15/04 : **15 % de réduction** pour tout séjour de 7 nuits minimum.
- Pour tout séjour effectuée avant le 11/07 (fin de séjour) et après le 22/08 : **10 % de réduction** pour un séjour de 2 semaines consécutives. **20 % de réduction** pour un séjour de 3 semaines consécutives.

Offre non cumulable avec toute autre promotion, valable sur l'hébergement uniquement.
*Offres cumulables avec l'offre Réservez tôt.

Saint-Geniez-d'Olt - Familles été 2015

LOCATION - Réf : 492 009 01

Prix par location par semaine	2 pièces 4 pers.	3 pièces 6 pers.	balcon rez-de-jardin	balcon rez-de-jardin
11/04-23/05	233	249	273	292
23/05-30/05	257	279	304	322
30/05-13/06	233	249	273	292
13/06-20/06	257	279	304	322
20/06-27/06	281	309	328	347
27/06-04/07	322	352	375	410
04/07-11/07	495	525	620	665
11/07-18/07	610	645	760	820
18/07-01/08	625	670	790	860
01/08-08/08	745	795	930	1020
08/08-15/08	770	830	955	1050
15/08-22/08	745	795	930	1020
22/08-29/08	495	525	620	665
29/08-05/09	281	309	328	347
05/09-12/09	233	249	273	292
12/09-26/09	217	231	258	275
26/09-17/10	200	214	233	252
17/10-31/10	217	231	258	275

Le prix comprend : la location (charges incluses) du samedi 15 h 30 au samedi 10 h.

Le prix ne comprend pas : la caution de 250 € à verser à l'arrivée et restituée le jour du départ ou par courrier après état des lieux, la taxe de séjour, le ménage de fin de séjour, le linge de lit et de toilette.

Animaux : + 39 €/animal/semaine (de petite taille, 1 max./logement).

VIC-SUR-CÈRE

Cantal

LOCATION ANIMAUX ACCEPTÉS

🌿 Charmant petit village de 2 000 habitants dans le parc des Volcans d'Auvergne, à 20 km d'Aurillac, Vic-sur-Cère bénéficie d'un site exceptionnel dans un écrin de verdure qui invite à la détente, à la promenade et à l'excursion. À l'horizon se profilent les plus beaux sommets cantaliens. Idéal pour les départs de randonnée.

"RÉSIDENTIE des Bains"

Résidence de 3 étages avec ascenseur, située à 500 m du centre du village.

HÉBERGEMENT

Tous les appartements disposent d'une kitchenette équipée (+ lave-vaisselle), salle de bains et wc séparés. TV.

- Studio 3 pers. (22 m² environ) : séjour avec 1 canapé-lit double et 1 lit simple.

- Studio 5 pers. (35 m² environ) : séjour avec 2 canapés-lits doubles et 1 lit simple.

RÉSIDENTIE "La villa des Bains"

Résidence de 2 étages, sans ascenseur, dans un parc de 3 000 m² à 500 m du centre du village.

HÉBERGEMENT

Tous les appartements disposent d'une kitchenette équipée et de sanitaires complets.



- 2 pièces 4 pers. (35 m² environ) : séjour avec canapé-lit double, chambre avec 2 lits simples.

— **Services avec participation** (pour les 2 résidences) : location de TV, de linge de lit et de toilette, bar, salon de thé, restaurant, plats cuisinés (sur commande), possibilité de formule "all inclusive" à l'hôtel des Bains (à 150 m).

LOISIRS

— **Inclus à l'hôtel des Bains** (à 150 m) : espace balnéo couvert (piscine chauffée, sauna, bain à remous) avec salle de

musculature (du 01/06 au 30/09), pétanque, volley-ball, ping-pong, randonnées libres, minifoot, trampoline, jeux enfants avec château gonflable, badminton, jeux vidéo.

— **Avec participation à proximité** : deltaplane, parapente, équitation, VTT, pêche en lac et en rivière, golf à 10 km, randonnées en montagne, casino, tennis, escalade, marchés de pays, parcours aventure en forêt, karting, paint-ball, squash.

— **À découvrir** : Padirac, Salers, Vulcania, Conques et la Dordogne...



OFFRE SPÉCIALE

Réservez tôt : 5 % de réduction pour toute réservation effectuée avant le 01/03.

Vic-sur-Cère - Familles été 2015

LOCATION

RÉSIDENTIE DES BAINS - Réf : 475 001 01

LA VILLA DES BAINS - Réf : 475 002 01

Prix par location par semaine	Studio 3 pers.	Studio 5 pers.	Villa des Bains 2 pièces 4 pers.
02/05-04/07	350	450	450
04/07-25/07	420	560	560
25/07-22/08	490	630	630
22/08-05/09	420	560	560
05/09-02/11	350	450	450

Le prix comprend : la location (charges incluses) du samedi 15 h au samedi 10 h.

Le prix ne comprend pas : la caution de 130 € à verser à l'arrivée et restituée le jour du départ après état des lieux, la taxe de séjour, le ménage de fin de séjour, le linge de lit et de toilette.

Animaux : + 10 €/animal/sejour.

👉 Plus d'infos, disponibilités et réservation en ligne sur www.vacances-pour-tous.org

GAUJAC

Gard

LOCATION ANIMAUX ACCEPTÉS

Sur la rive droite du Rhône, à 18 km du pont du Gard et 35 km d'Avignon, Gaujac offre un cadre exceptionnel et ouvre ses portes sur le Val de Tave dans le Gard provençal.

RÉSIDENCE "Les mazets de Gaujac"

Les petits mas construits à flanc de colline dans un parc boisé sont situés à 100 m du village et à 2,5 km de tous les commerces.

HÉBERGEMENT

Les maisonnettes disposent d'une cuisine équipée, salle d'eau avec wc (parfois séparés), terrasse avec salon de jardin, climatisation et chauffage.

- **Maisonnette 4 pers.** (30 m² environ) : séjour avec canapé-lit double, chambre avec 1 lit double.
- **Maisonnette 5/6 pers.** (40 m² environ) : séjour avec canapé-lit double, chambre avec 1 lit double, petite chambre avec 2 lits superposés.
- **Maisonnette 6/7 pers.** (45 m² environ) : séjour avec canapé-lit double, chambre avec 1 lit double. À l'étage : alcôve ou mezzanine avec 2 lits simples (possibilité de 7^e couchage à préciser lors de la réservation).

— **Services inclus** : parking extérieur, TV dans chaque logement.

— **Avec participation** (selon disponibilités, à préciser dès la réservation) : location de lit et



chaise bébé (- 2 ans), de linge de lit et de toilette, accès Wi-Fi (restaurant), laverie, service hôtelier. De mi-avril à mi-septembre : bar/restaurant/pizzeria avec épicerie et dépôt de pain.

LOISIRS

— **Inclus à la résidence** : piscine extérieure et pataugeoire non chauffées (de mi-avril à fin septembre selon météo), aire de jeux pour les enfants, tennis, ping-pong (matériel fourni selon disponibilités).

— **Avec participation à la résidence** : billard/baby-foot/flipper (de mi-avril à mi-septembre).

OFFRES SPÉCIALES

• **Réservez tôt** : pour toute réservation effectuée avant le 16/03, **10 % de réduction** pour tout séjour de 7 nuits minimum entre le 09/05 et le 18/07 et entre le 29/08 et le 31/10.

• Avant le 11/07 et après le 22/08 : **14 nuits = 12 nuits, 21 nuits = 14 nuits.**

• Avant le 11/07 et après le 29/08 : **40 % de réduction** pour tout séjour de 4 semaines consécutives et plus.

Offres non cumulables, valables sur les nuits et semaines les moins chères, applicables sur l'hébergement seulement.

Le prix comprend : la location (charges incluses) du 1^{er} jour 16 h au dernier jour 10 h. Courts séjours : le linge de lit et de toilette.

Le prix ne comprend pas : la taxe de séjour, la caution de 200 € à verser lors de votre arrivée et restituée après état des lieux, le linge de lit et de toilette (sauf courts séjours), le ménage de fin de séjour.

Animaux : + 34 €/animal/semaine, 7 €/nuit (2 maxi./logement).



Gaujac - Familles été 2015

LOCATION - Réf : 435 04101

Prix par location par semaine	Maisonnettes		
	4 pers.	5/6 pers.	6/7 pers.
11/04-09/05	302	336	356
09/05-30/05	240	270	285
30/05-13/06	305	336	356
13/06-27/06	427	474	495
27/06-04/07	611	678	709
04/07-11/07	764	846	893
11/07-01/08	876	978	1025
01/08-15/08	988	1107	1162
15/08-22/08	876	978	1025
22/08-29/08	764	846	893
29/08-05/09	305	336	356
05/09-12/09	250	274	291
12/09-19/09	209	230	244
19/09-10/10	189	209	219
10/10-17/10	172	190	209
17/10-31/10	203	223	240

Par nuit (2 nuits minimum)*

11/04-09/05	75	84	91
09/05-20/06	67	75	81
20/06-04/07	119	133	139
19/09-31/10	52	57	60

* Jour d'arrivée et départ au choix (sauf dimanche après-midi et mercredi).

SAUVE

Gard

LOCATION ANIMAUX ACCEPTÉS

Construite entre le Vidourle et les contreforts du massif du Coutach, Sauve est une ville riche en histoire. En témoignent son pont du x^e siècle, les vestiges de ses remparts, ses portes fortifiées, ses voûtes...

RÉSIDENCE "Les portes des Cévennes"

Réalisée avec des matériaux naturels, elle est composée de 90 maisons regroupées en 30 mas cévenols sur un site d'environ 6 ha s'ouvrant sur la garrigue.

HÉBERGEMENT

Maisons avec terrasse et mobilier de jardin. Toutes disposent d'une kitchenette équipée (+ lave-vaisselle). Salle de bains et wc séparés. Prise TV.

- **3 pièces duplex 3/4 pers.** (47 m² environ) : séjour avec canapé. À l'étage : chambre avec 1 lit double, chambre avec 2 lits simples.
- **3 pièces duplex 4/6 pers.** (47 m² environ) : grand séjour avec canapé lit double. À l'étage : chambre avec 1 lit double, chambre avec 2 lits simples.
- **4 pièces duplex 8 pers.** (56 m² environ) : grand séjour avec canapé-lit double, chambre avec 1 lit double. À l'étage : chambre avec 1 lit double, chambre avec 2 lits simples, salle d'eau (douche).

— **Services inclus** : parking, accès Wi-Fi à l'accueil. Prêt de lit bébé (selon disponibilités, à préciser à la réservation).



— **Avec participation** : location de linge de toilette et de TV, possibilité de petit déjeuner.

LOISIRS

— **Inclus à la résidence** : piscine intérieure chauffée, piscine extérieure (ouverture à Pâques, selon météo), solarium, salle de fitness avec sauna, tennis, 1 descente en canoë offerte par maison (et 10 % de réduction pour les accompagnants).

— **Avec participation à proximité** : pêche, canoë-kayak, canyoning, ferme équestre, escalade.

— **À découvrir** : le musée de la Soie à Saint-Hippolyte-du-Fort, Nîmes, le pont du Gard (tarif préférentiel, nous consulter), Alès, Le Vigan.



OFFRE SPÉCIALE

25 % de réduction pour tout séjour de 2 semaines consécutives.
Applicable uniquement sur l'hébergement.

Sauve - Familles été 2015

LOCATION - Réf : 417 009 01

Prix par location par semaine	Maisons		
	3/4 pers.	4/6 pers.	8 pers.
11/04-09/05	250	270	320
09/05-23/05	160	190	240
23/05-27/06	280	365	385
27/06-04/07	410	540	575
04/07-11/07	580	710	775
11/07-18/07	795	930	1025
18/07-01/08	880	1050	1110
01/08-15/08	990	1150	1200
15/08-22-08	795	930	1025
22/08-29/08	495	650	690
29/08-05/09	280	365	385
05/09-19/09	240	255	270
19/09-26/09	160	190	240
26/09-31/10	225	255	270

Par nuit (2 nuits minimum)*

23/05-26/06	70	91	96
27/06-03/07	103	135	144
04/07-10/07	145	178	194
29/08-04/09	70	91	96
05/09-31/10	56	64	68

Possibilité de séjours du dimanche au dimanche.

* À la demande et selon disponibilités.

Le prix comprend : la location (charges incluses) du samedi 17 h au samedi 10 h (du vendredi 17 h au dimanche avant 20 h pour les week-ends), le linge de lit.

Le prix ne comprend pas : la caution de 260 € à verser à l'arrivée et restituée au départ après état des lieux, la taxe de séjour, le linge de toilette et le ménage de fin de séjour.

Animaux : + 38 €/animal/semaine.

VOS ENFANTS

Inclus : animations/clubs enfants (en juillet/août).

Plus d'infos, disponibilités et réservation en ligne sur www.vacances-pour-tous.org

LE PARADOU/LES BAUX-DE-PROVENCE

Bouches-du-Rhône

LOCATION ANIMAUX ACCEPTÉS

📍 Au cœur des Alpilles, à 8 km d'Arles et 12 km de Saint-Rémy-de-Provence, le village des Baux-de-Provence, classé et labellisé l'un des "plus beaux villages de France", domine des paysages exceptionnels sur Arles, la Camargue et les Alpilles.

RÉSIDENCE "Le domaine de Bourgeac"

Elle se compose de belles bastides provençales, au Paradou, au pied des Baux-de-Provence. Commerces à 800 m de la résidence.

HÉBERGEMENT

Les appartements disposent d'une cuisine équipée (+ lave-vaisselle), d'une salle d'eau avec wc (séparés pour la plupart) et, le plus souvent, terrasse ou balcon équipé de salon de jardin.

- 2 pièces 4 pers. (35 m² environ) : séjour avec canapé-lit double, chambre avec 1 lit double.
- 2 pièces duplex ou 3 pièces 6 pers. (40 m² environ) : séjour avec canapé-lit double, 2 chambres avec 2 couchages chacune (dont une parfois à l'étage avec lits superposés). 2^e salle d'eau.
- 4 pièces 8 pers. (75 m² environ) : séjour avec canapé-lit double, 1 chambre avec 2 couchages, 2 chambres avec 2 couchages chacune (parfois en mezzanine), 2^e salle d'eau.



— **Services inclus** : salon, parking extérieur (selon disponibilités), local à vélos, TV dans chaque logement.

— **Avec participation** : laverie, service hôtelier, accès Wi-Fi dans la plupart des logements, service boulangerie, location de lit et chaise bébé jusqu'à 2 ans (selon disponibilités, à préciser à la réservation).

LOISIRS

— **Inclus à la résidence** : piscine extérieure + pataugeoire non chauffées (de début mai à mi-septembre selon météo), boulodrome, aire de jeux pour enfants, tennis de table (prêt de matériel selon disponibilités).

— **Avec participation à proximité** : randonnées pédestres, tennis, parcours santé, pétanque, animations estivales, golf

9 trous, équitation, nombreuses expositions culturelles et artisanales.

OFFRES SPÉCIALES

- **Réservez tôt** : pour toute réservation effectuée avant le 16/03 : **10 % de réduction** pour tout séjour de 7 nuits minimum entre le 09/05 et le 18/07 et entre le 29/08 et le 31/10.
 - Avant le 11/07 et après le 22/08 : **14 nuits = 12 nuits, 21 nuits = 14 nuits.**
 - Avant le 11/07 et après le 22/08 : **40 % de réduction** pour tout séjour de 4 semaines consécutives et plus.
- Offres non cumulables, valables sur les nuits et semaines les moins chères, applicables sur l'hébergement seulement.*

Le prix comprend : la location (charges incluses) du 1^{er} jour 16 h au dernier jour 10 h, le linge de lit et de toilette.

Le prix ne comprend pas : la caution de 300 € à verser à l'arrivée et restituée après état des lieux le jour du départ, le ménage de fin de séjour, la taxe de séjour.

Animaux : + 44 €/animal/semaine, 9 €/nuît (2 maxi./logement).



Le Paradou - Familles été 2015

LOCATION - Réf : 435 023 01

Prix par location par semaine	2 pièces 4 pers.	2 pièces duplex ou 3 pièces 6 pers.	4 pièces 8 pers.
11/04-09/05	301	388	459
09/05-30/05	342	423	485
30/05-13/06	423	525	597
13/06-27/06	469	592	663
27/06-04/07	571	704	806
04/07-11/07	704	877	1015
11/07-01/08	811	1020	1173
01/08-15/08	944	1188	1367
15/08-22/08	867	1086	1250
22/08-29/08	704	877	1015
29/08-05/09	469	592	663
05/09-12/09	423	525	597
12/09-19/09	342	423	485
19/09-10/10	281	347	398
10/10-17/10	260	326	367
17/10-31/10	270	342	388

Par nuit (2 nuits minimum)*

	2 pièces 4 pers.	2 pièces duplex ou 3 pièces 6 pers.	4 pièces 8 pers.
11/04-09/05	71	92	-
09/05-20/06	96	123	-
20/06-04/07	134	166	-
03/10-31/10	69	86	-

* Jour d'arrivée et départ au choix (sauf dimanche après-midi et mercredi).

VALLON-PONT-D'ARC

Ardèche

LOCATION ANIMAUX ACCEPTÉS

📍 Au cœur de la réserve naturelle des Gorges de l'Ardèche, Vallon-Pont-d'Arc, reconnue pour sa célèbre arche naturelle de plus de 60 m de hauteur creusée par la rivière, est idéalement située. Elle bénéficie d'un climat exceptionnel et permet une multitude d'activités.

RÉSIDENCE "Les sources de Manon" ***

Implantée à proximité immédiate du village, elle se compose de maisons regroupées en îlots de 4 à 6 appartements répartis autour de 2 piscines centrales.



HÉBERGEMENT

Tous les logements disposent d'une kitchenette entièrement équipée (+ lave-vaisselle) et de sanitaires complets, terrasse.

- 2/3 pièces duplex 6 pers. (38 m² environ) : séjour avec canapé-lit gigogne. Chambre avec 1 lit double. Cabine avec 2 lits superposés.
- 3 pièces duplex 6 pers. (45 m² environ) : séjour avec canapé-lit gigogne. Chambre avec 1 lit double. Chambre avec 2 lits simples

(parfois superposés).

— **Service** : parking découvert.

— **Avec participation** : laverie, location de TV, accès Wi-Fi dans les appartements.

LOISIRS

— **Inclus à la résidence** : 2 piscines avec pataugeoire (dont une chauffée d'avril à septembre).

— **Avec participation à proximité** :

spéléologie, quad, 4 x 4, équitation, ULM, parapente, escalade, canoë, barque, pêche, canyoning, VTT, randonnées.

— **À découvrir** : la réserve naturelle des Gorges de l'Ardèche, le pont d'Arc (porte d'entrée des gorges de l'Ardèche), les villages authentiques de Salavas, Labeaume, Balazuc...

OFFRE SPÉCIALE

20 % de réduction pour tout séjour de 2 semaines consécutives et plus, jusqu'au 04/07 (fin de séjour) et à partir du 29/08.

Offre applicable uniquement sur l'hébergement.

Vallon-Pont-d'Arc - Familles été 2015

LOCATION - Réf : 407 032 01

Prix par location par semaine	2/3 pièces 6 pers.	3 pièces 6 pers.
11/04-09/05	370	400
09/05-16/05	350	375
16/05-23/05	320	340
23/05-30/05	350	375
30/05-06/06	320	340
06/06-13/06	320	340
13/06-20/06	410	440
20/06-27/06	510	540
27/06-04/07	620	655
04/07-11/07	870	920
11/07-01/08	975	1010
01/08-15/08	1075	1120
15/08-22/08	1010	1055
22/08-29/08	570	610
29/08-12/09	300	320
12/09-26/09	255	280
26/09-03/10	235	255
03/10-17/10	210	240
17/10-24/10	235	255

Le prix comprend : la location (charges incluses) du samedi 17 h au samedi 10 h, la TV.

Le prix ne comprend pas : la caution de 300 € à verser à l'arrivée et restituée au départ après état des lieux, la taxe de séjour, le ménage de fin de séjour, le linge de lit et de toilette.

Animaux : + 50 €/animal/sejour.

📍 Plus d'infos, disponibilités et réservation en ligne sur www.vacances-pour-tous.org

SAINT-SATURNIN-LÈS-AVIGNON

Vaucluse

LOCATION ANIMAUX ACCEPTÉS

À 10 km d'Avignon, aux portes du Luberon et au cœur du pays de la Sorgue, Saint-Saturnin-lès-Avignon baigne dans la tranquillité et l'atmosphère d'un petit village provençal tout en bénéficiant de la proximité de la ville d'Avignon.

RÉSIDENCE "Les Rives du lac"

Réalisée avec des matériaux naturels, elle se compose de maisons regroupées en bastides provençales. Un site idéal pour découvrir le patrimoine exceptionnel du Vaucluse, l'art de vivre provençal et profiter des loisirs de plein air.

HÉBERGEMENT

Toutes les maisons disposent d'une kitchenette équipée (+ lave-vaisselle), sanitaires complets, prise TV, terrasse avec mobilier de jardin.

- 2 pièces 4 pers. duplex (30 m² environ) : séjour avec canapé-lit gigogne, chambre avec 1 lit double.
- 3 pièces duplex ou plain-pied 6 pers. (40 à 45 m²) : séjour avec canapé-lit gigogne, petite chambre avec 2 lits superposés ou 2 lits simples, chambre avec 1 lit double.
- 4 pièces 8 pers. duplex (50 m² environ) : grand séjour avec canapé-lit gigogne (+ salle d'eau supplémentaire). À l'étage : chambre



avec 1 lit double, chambre avec 2 lits simples, 3^e chambre avec 2 lits superposés.

- **Services inclus** : parking privé, prêt de kit bébé (chaise, baignoire et matelas à langer), accès Wi-Fi à l'accueil. Prêt de lit bébé (selon disponibilités, à préciser à la réservation).
- **Avec participation** : location de TV, de linge de toilette, laverie, accès Internet dans les maisonnettes.

LOISIRS

- **Inclus à la résidence** : piscine extérieure

chauffée ouverte à Pâques selon météo (150 m² environ) avec bassin pour enfants, salle de gym, spa, bain à bulles, sauna.

- **Avec participation à proximité** : pêche, canoë-kayak, circuits pédestres, VTT, randonnées équestres.

— **À découvrir** : le palais des Papes en Avignon, Orange, Vaison-la-Romaine.

POUR VOS ENFANTS

- **Inclus à la résidence** : 1 entrée enfant/ logement aux grottes de Thouson.

OFFRES SPÉCIALES

- **25 % de réduction** pour tout séjour de 2 semaines consécutives et plus, entre le 09/05 et le 11/07 et à partir du 22/08.
- **4 semaines = 3 semaines** (la semaine la moins chère est offerte).

Offres non cumulables, applicables uniquement sur l'hébergement.

Saint-Saturnin-lès-Avignon - Familles été 2015

LOCATION - Réf : 417 006 01

Prix par location par semaine	Maisonnettes		
	4 pers.	6 pers.	8 pers.
11/04-09/05	365	410	475
09/05-16/05	160	180	230
16/05-23/05	295	320	345
23/05-13/06	370	420	440
13/06-27/06	445	555	585
27/06-04/07	570	695	730
04/07-18/07	780	825	960
18/07-25/07	895	970	1050
25/07-15/08	990	1075	1160
15/08-22/08	780	825	960
22/08-29/08	665	695	800
29/08-05/09	390	440	480
05/09-26/09	290	315	335
26/09-31/10	215	260	285

Par nuit (2 nuits minimum)*

16/05-21/05	74	80	86
22/05-12/06	93	105	110
13/06-26/06	111	139	146
27/06-03/07	143	174	183
29/08-04/09	98	110	120
05/09-25/09	73	79	84
26/09-07/11	54	65	71

* À la demande et selon disponibilités.

Le prix comprend : la location (charges incluses) du samedi 17 h au samedi 10 h (du vendredi 17 h au dimanche 20 h pour les week-ends), le linge de lit.

Le prix ne comprend pas : la caution de 260 € à verser à l'arrivée et restituée au départ après état des lieux, la taxe de séjour, le linge de toilette, le ménage de fin de séjour.

Animaux : + 38 €/animal/sejour.

GORGES

Vaucluse

LOCATION ANIMAUX ACCEPTÉS

Classé parmi les plus beaux villages de France, Gordes, construit à flanc de rocher, est un haut lieu touristique et le cœur du Luberon. Flânez dans ses ruelles étroites et découvrez ses fameuses maisons en pierres sèches, et son château du x^e siècle.

RÉSIDENCE "Le domaine du Moulin blanc"

À 7 km de Gordes, village classé au lieu-dit des Beaumettes, la résidence (entièrement refaite) est nichée dans un parc de plusieurs hectares.

HÉBERGEMENT

Tous les appartements disposent d'une kitchenette équipée (+ lave-vaisselle). Salle de bains, wc séparés. Les appartements, spacieux et de qualité, ont une terrasse ou loggia en rez-de-chaussée (10 m² environ) ou un balcon ou loggia en étage.

- 2 pièces 4 pers. (35 m² environ) : séjour avec canapé-lit double, chambre avec 1 lit double.
- 2 pièces 4/5 pers. (45 m² environ) : séjour avec canapé-lit double, chambre avec lit double, salle de bains, wc séparés ; 5^e couchage sur demande à préciser lors de la réservation et selon disponibilités.
- 3 pièces 6 pers. (45 m² environ + balcon de 5 à 6 m²) : séjour avec canapé-lit double, chambre avec 1 lit double, chambre avec 2 lits simples.



- 3 pièces duplex 6 pers. (55 à 60 m²) au rez-de-chaussée avec terrasse : séjour avec canapé-lit double, salle d'eau avec wc. À l'étage : chambre avec 1 lit double, chambre avec 2 lits simples.

— **Services inclus** : parking (1 place/logement), accès Wi-Fi (à la réception et uniquement aux heures d'ouverture de celle-ci). Prêt de matériel bébé (lit, chaise ou baignoire à préréserver – sous réserve de disponibilités).

- **Avec participation** : location de linge de lit et de toilette, location de TV, laverie. Possibilité de petit déjeuner, dépôt de pain et croissants (juillet/août).

LOISIRS

- **Inclus à la résidence** : piscine extérieure (ouverte d'avril à fin septembre selon météo) avec solarium et chaises longues. Salle de fitness, minigolf, prêt de matériel... Animations sportives pour adultes et adolescents du 04/07 au 23/08 (réveil musculaire, footing, aquagym, tournois de sports individuels et collectifs).
- **Avec participation à la résidence** : location de VTT, sauna.

— **Avec participation à proximité** : nombreux lieux de visite et d'exposition, randonnées pédestres ou à vélo au cœur du parc national régional du Luberon. Festival d'Avignon (1^{er} quinzaine de juillet).

- **À découvrir** : le village des Bories, L'Isle-sur-la-Sorgue (15 km), Pernes-les-Fontaines, Saint-Rémy-de-Provence, Les Baux-de-Provence et les Alpilles (30 km), les marchés provençaux du Luberon.

OFFRES SPÉCIALES

- **Réservez tôt** : pour toute réservation faite avant le 15/02 : **15 % de réduction** pour tout séjour de 7 nuits minimum du 11/04 au 09/05 (fin de séjour).
 - Pour toute réservation faite avant le 15/03 : **15 % de réduction** pour tout séjour de 7 nuits minimum du 09/05 au 04/07 (fin de séjour).
 - **10 % de réduction** pour tout séjour de 7 nuits minimum du 04/07 au 29/08 (fin de séjour).
 - Pour toute réservation faite avant le 15/06 : **15 % de réduction** pour tout séjour de 7 nuits minimum du 29/08 au 31/10 (fin de séjour).
 - Pour tout séjour effectué avant le 11/07 (fin de séjour) et après le 22/08 : **10 % de réduction** pour un séjour de 2 semaines consécutives. **20 % de réduction** pour un séjour de 3 semaines consécutives.
- Offre non cumulable avec toute autre promotion, valable sur l'hébergement uniquement.*
*Offres cumulables avec l'offre Réservez tôt

Gordes - Familles été 2015

LOCATION - Réf : 492 018 01

Prix par location par semaine	2 pièces	2 pièces	3 pièces	3 pièces
	4 pers.	4/5 pers.	6 pers.	duplex 6 pers.
18/04-25/04	351	370	398	449
25/04-16/05	324	344	367	399
16/05-06/06	293	312	335	358
06/06-13/06	324	344	367	399
13/06-20/06	351	370	398	449
20/06-27/06	386	405	458	510
27/06-04/07	419	438	559	620
04/07-11/07	682	702	804	910
11/07-18/07	832	853	853	1081
18/07-01/08	882	904	1018	1150
01/08-15/08	977	998	1153	1292
15/08-22/08	882	904	1018	1150
22/08-29/08	610	629	709	807
29/08-05/09	351	370	398	449
05/09-12/09	324	344	367	399
12/09-19/09	293	312	335	358
19/09-26/09	234	249	279	305
26/09-17/10	210	225	254	278
17/10-31/10	293	312	335	358

Le prix comprend : la location (charges incluses) du samedi 15 h 30 au samedi 10 h.

Le prix ne comprend pas : la caution de 250 € à verser à l'arrivée et restituée le jour du départ après état des lieux (ou par courrier sous 8 jours), le linge de lit et de toilette, la taxe de séjour, le ménage de fin de séjour.

Animaux : + 39 €/animal/semaine (de petite taille, 1 max./logement).



Les Baronnies provençales

Non loin d'Avignon et du mont Ventoux, découvrez un environnement naturel préservé... Lieu idéal pour pratiquer divers sports de pleine nature, se détendre, découvrir un riche patrimoine historique et de savoureux produits du terroir.



Buis-les-Baronnies DRÔME Camping "La fontaine d'Annibal" ★★★

LOCATION

7 nuits
à partir de
290 €
en location



ON AIME

- Les animations d'un village vacances.
- Sur 1,3 ha, au calme au bord d'une rivière.
- Les arrivées à la carte.
- Le restaurant sur place.



BONS PLANS

- 10 % de réduction sur tous les séjours de 2 semaines*.
- 20 % de réduction sur tous les séjours de 3 semaines et plus*.
- * Hors vacances scolaires.

Le camping, intégré au village vacances (voir p. 60), est situé à 800 m du village, au bord d'une rivière avec un accès aux berges ombragées. Les 50 emplacements sont implantés dans un ancien verger.

Votre hébergement

Il est également possible de louer des emplacements.

- **Bungalows en bois et mobile homes** : kitchenette équipée, sanitaires complets et terrasse ombragée (comprise dans la superficie) avec mobilier de jardin.
Bungalow 4 pers. (30 m² environ) : chambre avec 2 lits simples, chambre avec 2 lits simples juxtaposables.
Bungalow 6 pers. (43 m² environ) : chambre avec 2 lits simples rapprochables, chambre avec 2 lits superposés, chambre avec 1 lit double.
Mobile home 4/5 pers. (36 m² environ) : séjour avec canapé-lit simple (pour 1 enfant), chambre avec 1 lit double, chambre avec 2 lits simples.
- **Bungalows toillés** : sanitaires et eau à proximité sur le camping, kitchenette équipée, mobilier de jardin.
Bungalow 4 pers. (20 m²) : chambre avec 1 lit double, chambre avec 2 lits simples.

Les services

Inclus

Parking privé, Wi-Fi au snack et à la réception.

Avec participation

Laverie, bar et snack avec terrasse à la guinguette du camping, possibilité de déjeuner ou de dîner au restaurant de la résidence du village vacances (sur réservation).

Vos vacances sur le village

En accès libre

Piscine de 8x18 m (non surveillée), espace barbecue, terrains de volley-ball et de badminton, terrain de pétanque, table de ping-pong, bord de rivière.

Animation

Du 04/07 au 29/08

Vous avez accès gratuitement à la majorité des animations adultes (sauf randonnée aquatique et randonnée à la journée) et enfants organisées par le village vacances (voir p. 60-61).

Aux alentours

À voir

Maison des Plantes aromatiques et médicinales de Buis, distillerie de lavande à Nyons, Cité des papes d'Avignon, mont Ventoux, château de Grignan, Vaison-la-Romaine...

À faire

Sentier botanique, escalade, via ferrata, cyclotourisme et VTT, baignades en rivière... Plus de détails dans le paragraphe "Aux alentours" du village vacances p. 60-61.

Buis-les-Baronnies - Familles été 2015

LOCATION - Réf: 026 001 04

Prix par location par semaine	Bungalow bois		Mobile home	Bungalow toile
	4 pers.	6 pers.	4/5 pers.	4 pers.
09/04-04/07	360	398	360	290
04/07-18/07	629	706	629	428
18/07-15/08	698	785	698	475
15/08-29/08	629	706	629	428
29/08-12/10	360	398	360	290
Week-ends et miniséjours (prix pour 2 nuits)				
09/04-04/07	180	198	180	110
29/08-12/10	180	198	180	110

Le prix comprend⁽¹⁾: la location (charges incluses) du samedi 17 h au samedi 10 h (du vendredi au dimanche pour les week-ends), le linge de lit.

Le prix ne comprend pas: la taxe de séjour, la caution de 196 €, le linge de toilette, le ménage de fin de séjour, les services et activités mentionnés avec participation.

Animaux: + 44 €/animal/séjour (1 seul/hébergement).

(1) Voir p. 6: charte qualité.



Plus d'Infos, disponibilités
et réservation en ligne sur
www.vacances-pour-tous.org

EXCENEVEX

Haute-Savoie

LOCATION ANIMAUX ACCEPTÉS

Excenevex est surtout réputée pour sa plage naturelle de sable fin au bord du Léman.

CAMPING "La Pinède"****

Le camping s'étend sur 12 hectares, dans le cadre d'une belle forêt avec un accès direct à la plage.

HÉBERGEMENT

Hébergements toilés disposant tous d'un coin cuisine équipé, d'éclairage, de branchements électriques et d'un auvent extérieur.

- **Super Bengali 5 pers. (25 m² environ)**: chambre avec 2 lits simples (80 cm), chambre avec 2 lits superposés et 1 lit simple (80 cm). Pas d'arrivée d'eau. Sanitaires sur le camping.

- **Pagan 5 pers. (25 m² environ)**: chambre avec 2 lits simples juxtaposables ou 1 lit double. 2^e chambre avec 2 lits superposés et 1 lit simple (80 cm), cabine sanitaire avec douche, wc et eau courante chaude/froide.

- **Services avec participation**: laverie, borne Internet ou Wi-Fi, vente de draps jetables, location de lit et chaise bébé, de micro-ondes.

- **Avec participation à proximité** (en juillet/août): snack-bar, restaurant, épicerie, dépôt de pain et journaux.



LOISIRS

- **Inclus au camping**: 2 piscines, terrains de pétanque, ping-pong, aire de barbecue, animations en journée et en soirée (juillet/août).

- **Sur la plage**: aire de jeux, terrains de beach-volley, minigolf, bateaux à pédales.

- **Avec participation à proximité**: pêche, pétanque, voile, équitation, tennis.

POUR VOS ENFANTS

- **Inclus au camping**: aire de jeux avec château gonflable, clubs 4/12 ans en juillet/août (sauf les samedi et dimanche matin).



OFFRES SPÉCIALES

- **10 % de réduction** pour tout séjour de 11 à 14 nuits consécutives.
- **15 % de réduction** pour tout séjour de 15 nuits consécutives et plus.

Offres valables sur l'hébergement uniquement.

Excenevex - Familles été 2015

LOCATION - Réf: 491 004 01

Prix par location par semaine*	Super Bengali 5 pers.	Pagan 5 pers.
13/06-27/06	-	266
27/06-04/07	217	266
04/07-11/07	392	504
11/07-18/07	497	644
18/07-22/08	518	672
22/08-29/08	392	504
29/08-05/09	-	266

Possibilité de location à la nuit.

* Pour une occupation de 3 pers. (nous consulter si occupation 1 ou 2 pers.).

Le prix comprend: la location (charges incluses) du samedi 17 h au samedi 10 h.

Le prix ne comprend pas: la caution de 300 € à verser lors de votre arrivée et restituée le jour de votre départ après état des lieux, la taxe de séjour, le ménage de fin de séjour.

Animaux: de 17,50 € à 27,30 €/animal/semaine.

BERGHEIM

Haut-Rhin

LOCATION ANIMAUX ACCEPTÉS

À 16 km de Colmar et 11 km de Sélestat, Bergheim, très jolie cité viticole sur la route des vins, figure parmi les villes les mieux préservées et les plus typiques d'Alsace.

RÉSIDENCE "Le domaine des Rois" ***

À 2 km de Ribeauvillé, elle est située à 250 m du centre historique de Bergheim. Bâtiment en L de 2 étages.

HÉBERGEMENT

Tous les appartements disposent d'une kitchenette équipée (+ lave-vaisselle) et de sanitaires complets. Chaque appartement est prolongé d'un balcon (6 à 8 m²) ou d'une terrasse (6 m²).

- **2 pièces 4 pers. (33 m² environ)**: séjour avec 1 lit gigogne, chambre avec 1 lit double.

- **2/3 pièces 6 pers. (38 à 40 m²)**: séjour avec 1 lit gigogne, chambre avec 1 lit double, cabine avec 2 lits superposés.

- **Service inclus**: parking découvert.

- **Avec participation**: laverie, location de TV, de kit linge de toilette, de kit bébé, accès Wi-Fi.

LOISIRS

- **Inclus à la résidence**: piscine couverte et chauffée, salle de fitness.

- **Avec participation à la résidence**: sauna.

- **Avec participation à proximité**: casino à Ribeauvillé, golf, sentiers de randonnée



balisés et de promenade à vélo.

- **À découvrir**: Bergheim, la route des vins d'Alsace, Colmar, sa vieille ville, ses musées, le château du Haut-Koenigsbourg, Strasbourg...



OFFRE SPÉCIALE

- **15 % de réduction** pour tout séjour de 2 semaines consécutives et plus jusqu'au 11/07 (fin de séjour) et à partir du 05/09.

Offre applicable uniquement sur l'hébergement.

Bergheim - Familles été 2015

LOCATION - Réf: 407 019 01

Prix par location par semaine	2 pièces 4 pers.	2/3 pièces 6 pers.
11/04-09/05	525	560
09/05-16/05	475	500
16/05-23/05	455	480
23/05-30/05	475	500
30/05-06/06	455	480
06/06-13/06	475	500
13/06-04/07	525	560
04/07-11/07	605	640
11/07-01/08	710	745
01/08-15/08	800	860
15/08-22/08	710	745
22/08-29/08	605	640
29/08-12/09	475	500
12/09-19/09	455	480
19/09-26/09	435	460
26/09-17/10	390	415
17/10-24/10	435	460

Le prix comprend: la location (charges incluses) du samedi 17 h au samedi 10 h, le linge de lit, la taxe de séjour.

Le prix ne comprend pas: la caution de 300 € à verser à l'arrivée et restituée après inventaire le jour du départ ou renvoyée par courrier dans les 8 jours. Le ménage de fin de séjour, le linge de toilette.

Animaux: + 50 €/animal/sejour (les chiens doivent impérativement être tenus en laisse dans l'enceinte de la résidence).



Au cœur de la vallée du Doubs

Cité patrimoine du pays baumois, Baume-les-Dames est une destination idéale où histoire et nature se conjuguent harmonieusement. Patrimoine culturel et paysages remarquables s'offrent aux visiteurs.



nature et Patrimoine



7 nuits à partir de **240 €** en location

Baume-les-Dames DOUBS Camping "Le domaine d'Aucroix" ★★★

LOCATION



Le complexe touristique s'étend sur 7 ha dans un cadre verdoyant en bordure du Doubs... Possibilité d'emplacements de camping + aire d'accueil de camping-cars.



Votre hébergement

Tous les gîtes disposent d'un coin cuisine équipé (+ lave-vaisselle) et de sanitaires complets. Terrasse privative avec salon de jardin en bois.

- Gîte 4/6 pers. (35 m² environ) : 1 pièce avec 1 canapé-lit double, chambre avec 1 lit double, chambre avec 2 lits superposés.

Aux alentours

À voir

Baume-les-Dames (église abbatiale, maison des Arts typographiques...), Passavant et Épenouse, Arc-et-Senans, vallée et source de la Loue, grotte d'Osselle et gouffre de Poudrey, le saut du Doubs.

À faire

VTT, escalade, pêche, canoë-kayak et bateau croisière sur le Doubs, équitation.

Pour les enfants : ferme aux enfants au Puy, parc de loisirs à Accolans, "Dino-zoo" (parc préhistorique) à Charbonnières-les-Sapins, parc ornithologique au lac de Saint-Point, parc du Chien polaire au Val-de-Mouthe.

Les services

Inclus

Accès Wi-Fi. Parking, barbecue collectif. Prêt de kit bébé (selon possibilités).

Avec participation

Bar, restaurant au bord de l'eau avec terrasse (possibilité de plats à emporter), laverie, location de linge de lit et de toilette.

Côté détente

En accès libre

Ping-pong, boudrome, tir à l'arc, aire de gazon, aires de jeux pour enfants. Prêt de jeux de société. Randonnées pédestres au départ du complexe.

Animation

Inclus du 05/07 au 30/08 du lundi au vendredi.

Adultes et familles : sortie mycologie, animation de soirées (loto et pétanque), concerts occasionnels.

Clubs enfants 6/12 ans : ateliers peinture et animations sportives.

Animations ados pour les 13 ans et plus.

Baume-les-Dames - Familles été 2015

LOCATION - Réf: 412 002 01

Prix par location par semaine	Gîte 4/6 pers.
12/04-05/07	240
05/07-12/07	415
12/07-02/08	495
02/08-16/08	569
16/08-23/08	495
23/08-30/08	415
30/08-20/09	240

Le prix comprend⁽¹⁾: la location du dimanche au dimanche (charges incluses), les animations adultes et enfants selon les dates indiquées.

Le prix ne comprend pas: le linge de lit et de toilette, la caution de 250 €, les services et activités mentionnés avec participation, le ménage de fin de séjour.

(1) Voir p. 6: charte qualité.



ON AIME

- Port fluvial sur le complexe.
- Restaurant au bord de l'eau.



Plus d'Infos, disponibilités et réservation en ligne sur www.vacances-pour-tous.org

LA BRESSE

Vosges

LOCATION ANIMAUX ACCEPTÉS

De construction récente et au cœur des Hautes-Vosges, La Bresse est la station montagnarde de sports d'été la plus proche de Paris. C'est également une station verte avec ses vallées entourées de prairies et de forêts au climat très sain.

RÉSIDENTICE "Les Vallées"

Implantée au cœur du village, elle se situe à 100 m des commerces. Ascenseur, voiture conseillé.

HÉBERGEMENT

Tous les appartements disposent d'une kitchenette équipée (+ lave-vaisselle), d'une salle de bains avec wc.

- 2 pièces 4 pers. (32 m² environ) : séjour, coin



nuit avec 2 lits superposés, chambre avec 2 lits simples.

- Services inclus : accès Wi-Fi, TV dans chaque logement.
- Avec participation : location de garage, demi-pension (payable sur place).



LOISIRS

- Inclus à l'hôtel jouxtant la résidence : piscine couverte et chauffée, bain à bulles, sauna, hammam, salle de jeux.
- à proximité : baignade (non surveillée) dans les lacs, sentiers balisés.
- Avec participation à l'hôtel jouxtant la résidence : squash, tennis, VTT.
- Avec participation à proximité : complexe aquatique, tennis couverts, équitation, escalade, karting, canoë, location de VTT, minigolf, mur d'escalade, parapente, quad, golf et swingolf, luge d'été, bike-park...

POUR VOS ENFANTS

- Avec participation à proximité : minicrèche, halte-garderie.

OFFRES SPÉCIALES

- Réservez tôt : 15 % de réduction pour toute réservation confirmée avant le 01/04.
 - 10 % de réduction pour tout séjour de 2 semaines consécutives, 15 % de réduction pour tout séjour de 3 semaines consécutives, 20 % de réduction pour tout séjour de 4 semaines consécutives et plus.
- Offres non cumulables, applicables uniquement sur l'hébergement.

La Bresse - Familles été 2015

LOCATION - Réf : 490 002 01

Prix par location par semaine	2 pièces 4 pers.
09/05-30/05	375
30/05-11/07	480
11/07-22/08	530
22/08-29/08	480
29/08-12/09	375
12/09-31/10	275

Le prix comprend : la location (charges incluses) du samedi 15 h au samedi 10 h, le linge de lit.
Le prix ne comprend pas : la TV, la caution de 100 €, la taxe de séjour, le ménage de fin de séjour, le linge de toilette.
Animaux : + 56 €/animal/semaine.

SUPER-BESSE

Puy-de-Dôme

LOCATION

Super-Besse, station dynamique et sportive, se situe entre 1 350 et 1 850 m d'altitude, sur le versant sud du puy de Sancy. L'été, un lac de 14 ha permet la baignade, la pratique du canotage et de la planche à voile. De nombreuses randonnées pédestres sont possibles.

RÉSIDENTICE "Ondéale"

Située à environ 1 km de Super-Besse, à l'écart de la circulation, la résidence neuve habillée de bois et de pierre offre un panorama sur la station et sur le lac des Hermines. Véritable complexe, elle allie la qualité des hébergements à la diversité des équipements de loisirs. La résidence se compose de trois chalets construits dans le respect de l'architecture locale.



HÉBERGEMENT

Les appartements disposent d'un coin cuisine entièrement équipé (+ lave-vaisselle), d'une salle de bains avec wc séparés, d'un balcon ou d'une terrasse avec vue sur le lac des Hermines ou sur la montagne du Chambourguet. 2 pièces 4 pers. (33 m² environ) : séjour avec canapé double. Chambre avec 1 lit double. 2 pièces 6 pers. (37 m² environ) : séjour

avec canapé-lit gigogne. Chambre avec 1 lit double, cabine avec 2 lits superposés.

- Services inclus : TV et accès Internet dans les appartements, parking extérieur (1 place/appartement).
- Avec participation : garage couvert, service boulangerie et petit déjeuner (réservation sur place). Restauration.

LOISIRS

- À la résidence : "Aguaspa Ondéale", espace aquatique de 750 m² avec piscine intérieure (jets hydromassants, banquettes à billes), hammam, bain à remous...
- Avec participation : espace bien-être (soins dispensés par des professionnels).
- Avec participation à proximité : escalade, luge d'été, golf, parcours de santé, tennis, parapente, montgolfière, glisse sur herbe, patinoire, billard, piscine, pêche en rivière, canotage, bateau à pédales, planche à voile.
- À découvrir : la cité médiévale et Renaissance, Le Mont-Dore et Saint-Nectaire, le château de Murol, musées.

Super-Besse - Familles été 2015

LOCATION - Réf : 442 001 01

Prix par location par semaine	4 pers.	2 pièces 6 pers.
18/04-11/07	517	688
11/07-22/08	630	775
22/08-31/10	517	688

Le prix comprend : la location (charges incluses) du samedi 16 h au samedi 9 h, le linge de lit.
Le prix ne comprend pas : la caution de 500 €, la taxe de séjour, le ménage de fin de séjour, le linge de toilette.

CHÂTEL

Haute-Savoie

LOCATION ANIMAUX ACCEPTÉS

Châtel est nichée à 1 200 m d'altitude, au sud du lac Léman dans le Chablais, région appelée le "jardin de la Savoie", à 3 km de la Suisse.

RÉSIDENTICE "Le Choucas blanc"

De style savoyard, le chalet se situe à 200 m du cœur du village, au calme, et bénéficie d'un ensoleillement exceptionnel.

Il compte 2 studios au rez-de-chaussée et 4 appartements répartis sur deux étages. 1 navette gratuite sillonne le village.

HÉBERGEMENT

Tous les logements disposent d'un séjour à larges baies vitrées avec un coin cuisine équipé, des sanitaires complets, le chauffage électrique individuel et un local de rangement



privatif au rez-de-chaussée.

- Studio 4 pers. (30 m²) : séjour avec canapé-lit gigogne et 2 lits superposés.
- 2 pièces 6 pers. (45 m²) : séjour avec canapé-lit gigogne et 2 lits superposés, chambre avec lit double. Balcon.
- Services inclus : prêt de lit bébé, parking privé (1 place/logement), TV dans chaque logement.
- Avec participation : location de linge de lit et de toilette.

LOISIRS

- Avec participation dans la station : marché au centre du village (1 fois/semaine), centre aquatique (nouveau 2014),

parapente, sports d'eaux vives, bobluge d'été, pêche (sportive ou en no-kill), discothèque, cinéma, bibliothèque.

- Avec participation à proximité : promenades et randonnées accompagnées sur les 200 km de chemins balisés au départ de Châtel et au-delà, courses en haute montagne, escalade, repas à la ferme et en alpage, équitation, espace VTT trial, mountain bike park, roller skate, trampoline, ski d'été, tennis, pratique de golf, minigolf, pétanque, tir à l'arc, parcours Vita, location de bateau à pédales, bowling.
- À découvrir : Annecy, Chamonix, les bords du lac Léman (Thonon, Évian, Montreux, Lausanne, Genève), la Suisse...

POUR VOS ENFANTS

- Avec participation à la station (juillet/août) : halte-garderie 3 mois/6 ans, garderie 2/3 ans, club 3/12 ans (piscine...). Le village des Marmottons, 3/12 ans, piscine privée, poney-club, VTT, minigolf, initiation au tennis, au tir à l'arc et au practice de golf, sorties en montagne, peinture, musique.

OFFRE SPÉCIALE

- 10 % de réduction pour tout séjour de 2 semaines consécutives avant le 11/07 et à partir du 29/08.

Châtel - Familles été 2015

LOCATION - Réf : 094 001 01

Prix par personne par semaine	Studio 4 pers.	2 pièces 6 pers.
09/05-04/07	191	239
04/07-11/07	377	469
11/07-15/08	511	558
15/08-29/08	377	469
29/08-31/10	191	239

Le prix comprend : la location (charges incluses) du samedi 17 h au samedi 10 h, la taxe de séjour.
Le prix ne comprend pas : le linge de lit, de toilette et de maison, le ménage de fin de séjour, la caution de 196 € restituée au départ après état des lieux, les activités et services mentionnés avec participation.
Animaux : + 42 €/animal/sejour (1 maxi./logement).

LES GETS

Haute-Savoie

LOCATION ANIMAUX ACCEPTÉS

Les Gets, station typiquement savoyarde, a su préserver son âme de village de montagne avec son architecture de chalets de pierre et de bois et son patrimoine historique et culturel varié.

RÉSIDENCE "Les fermes Emiguy"

Elle est idéalement située à 300 m du centre et des commerces. Résidence récente composée de 74 appartements répartis sur 4 bâtiments (avec ascenseur).

HÉBERGEMENT

Tous les logements disposent d'une kitchenette équipée (+ lave-vaisselle) et d'une salle d'eau avec wc séparés. Terrasse ou balcon.

- 2 pièces 4 pers. (27 à 36 m²) : séjour avec canapé-lit double, chambre avec 2 couchages.
- 2 pièces 6 pers. (35 à 52 m²) : séjour avec



canapé-lit double. Alcôve avec 2 lits simples en quinconce et chambre avec 1 lit double. Parfois en duplex.

- 3 pièces 6 pers. (43 à 56 m²) : séjour avec canapé-lit double. 2 chambres avec chacune 2 couchages (parfois lits superposés). 2^e salle d'eau. Parfois en duplex.

— **Services inclus** : TV dans chaque logement, local à vélos.

— **Avec participation** : location de lit et chaise bébé jusqu'à 2 ans (selon disponibilité, à préciser dès la réservation). Parking couvert, garage, laverie, Wi-Fi dans les appartements, service boulangerie.

LOISIRS

— **Inclus à la résidence** : piscine couverte chauffée, piscine découverte chauffée (selon météo), bain à remous, espace fitness (1 séance de sauna ou hammam offerte/ logement/semaine).

— **Avec participation** : sauna et hammam, espace spa et bien-être.

— **Avec participation à proximité** : montgolfière, parachutisme, ULM, parapente, VTT, golf, tennis, escalade.

OFFRES SPÉCIALES

- 14 nuits = 12 nuits, 21 nuits = 14 nuits, 40 % de réduction pour tout séjour de 4 semaines consécutives et plus.
 - Pour toute réservation effectuée avant le 16/03 : 10 % de réduction pour tout séjour de 7 nuits minimum du 20/06 au 18/07 (fin de séjour) et du 29/08 au 05/09 (fin de séjour)
- Offres non cumulables, valables sur les nuits et semaines les moins chères, applicables sur l'hébergement seulement.

Les Gets – Familles été 2015

LOCATION – Réf : 435 016 01

Prix par location par semaine	2 pièces 4 pers.	2 pièces 6 pers.	3 pièces 6 pers.
20/06-27/06	301	316	342
27/06-04/07	337	357	393
04/07-11/07	423	449	485
11/07-01/08	536	571	607
01/08-15/08	612	653	704
15/08-22/08	536	571	607
22/08-29/08	423	449	485
29/08-05/09	224	235	260

Le prix comprend : la location (charges incluses) du samedi 17 h au samedi 10 h, le linge de lit et de toilette.

Le prix ne comprend pas : la taxe de séjour, la caution de 300 € à verser à l'arrivée et restituée au départ après état des lieux, le ménage de fin de séjour.

Animaux : + 44 €/animal/semaine (2 maxi./appartement).

SAMOËNS

Haute-Savoie

LOCATION ANIMAUX ACCEPTÉS

Samoëns, à 700 m d'altitude, est un village typique qui conjugue traditions et avantages d'une grande station savoyarde.

RÉSIDENCE "Le domaine de Tétraz"

Reliée au domaine "Le Grand Massif", elle vous permet d'accéder à une multitude d'activités sportives. Constituée de 7 chalets savoyards reliés entre eux, la résidence se situe à 700 m des commerces.

HÉBERGEMENT

Tous les appartements disposent d'une kitchenette équipée (+ lave-vaisselle), salle d'eau, wc (séparés dans les 3 pièces 6 pers.).

- Studio cabine 4 pers. (27 m² environ) : séjour avec canapé-lit double, cabine avec 2 lits superposés.

- 2 pièces 4 pers. (32 m² environ) : séjour avec canapé-lit gigogne, chambre avec 1 lit double.

- 2 pièces-cabine 5 pers. (40 m² environ) : séjour avec canapé-lit gigogne, cabine avec 1 lit simple, chambre avec 1 lit double.

- 3 pièces 6 pers. (48 m² environ) : séjour avec canapé-lit gigogne, chambre avec 2 lits simples, chambre avec 1 lit double.

— **Services inclus** : salon avec cheminée, prêt de kit bébé (chaise, baignoire bébé, chauffe-biberon (matelas à langer). Accès Wi-Fi à l'accueil et au salon.

— **Services avec participation** : location de TV, parking couvert obligatoire sous la résidence, buanderie, accès Internet dans les logements.

LOISIRS

— **Inclus à la résidence** : piscines intérieure et extérieure chauffées (ouvertes à Pâques, selon météo), salle de gym et de musculation, sauna, billard.

— **Avec participation à proximité** : randonnées, haute montagne et alpinisme, escalade, via ferrata, VTT, spéléologie, parapente, hélicoptère,



piscine, pêche, nage en eaux vives, canoë-raft, canoë-kayak, canyoning, rafting, air-boat, jet-ski, ski nautique.

POUR VOS ENFANTS

— **Avec participation à la station** : club enfants 6/12 ans en juillet/août.

OFFRE SPÉCIALE

15 % de réduction pour tout séjour de 2 semaines consécutives et plus, entre le 09/05 et le 19/09 (fin de séjour).
Offre applicable uniquement sur l'hébergement.

Samoëns – Familles été 2015

LOCATION – Réf : 404 003 01

Prix par location par semaine	Studio 4 pers.	2 pièces 4 pers.	2 pièces 5 pers.	3 pièces 6 pers.
11/04-09/05	320	375	395	500
09/05-16/05	130	150	170	190
16/05-06/06	210	230	260	305
06/06-20/06	240	265	280	360
20/06-27/06	270	325	345	375
27/06-04/07	340	355	360	395
04/07-11/07	395	440	465	540
11/07-01/08	500	530	560	660
01/08-15/08	620	640	690	755
15/08-22/08	525	540	575	680
22/08-29/08	355	390	410	450
29/08-12/09	210	230	260	305
12/09-19/09	130	150	170	190

Par nuit (2 nuits minimum)*	4 pers.	5 pers.	6 pers.	
16/05-05/06	53	58	65	76
06/06-19/06	60	66	70	90
20/06-26/06	68	81	86	94
27/06-03/07	85	89	90	99
29/08-11/09	53	58	65	76

*A la demande et selon disponibilités.

Le prix comprend : la location (charges incluses) du samedi 17 h au samedi 10 h, le linge de lit (à partir au 09/05).

Le prix ne comprend pas : la caution de 260 € à verser à l'arrivée et restituée, au départ après état des lieux, la taxe de séjour, le linge de toilette, le linge de lit (du 11/04 au 09/05) le ménage de fin de séjour, le parking obligatoire.

Animaux : + 38 €/animal/sejour.

NOTRE-DAME-DE-BELLECOMBE

Savoie

LOCATION ANIMAUX ACCEPTÉS

À 10 km de Megève, Notre-Dame-de-Bellecombe est une station-village authentique à l'ambiance conviviale et chaleureuse. Vous y découvrirez la beauté des paysages et la richesse du patrimoine montagnard.

RÉSIDENCE "Le Village"

Au cœur du village, la résidence, dont l'architecture s'inspire du charme des fermes savoyardes, est située à 50 m des commerces.

HÉBERGEMENT

Tous les appartements disposent d'une kitchenette équipée (+ lave-vaisselle), salle de bains ou de douches avec wc (séparés pour la plupart). Terrasse ou balcon.

- 2 pièces 4 pers. (28 m² environ) : séjour



avec canapé-lit gigogne, chambre avec 2 couchages.

- 3 pièces 6 pers. (48 m² environ) : séjour avec canapé-lit gigogne, chambre avec 1 lit doubles, chambre avec 2 lits simples ou 2 lits superposés.

— **Services inclus** : TV dans chaque logement, parking découvert.

— **Avec participation** : accès Internet à l'accueil, location de linge de toilette et kit bébé, laverie, parking couvert.

LOISIRS

— **Inclus à la résidence** : piscine couverte chauffée.

— **Avec participation** : espace détente avec sauna.

POUR VOS ENFANTS

— **Avec participation à la station** : halte-garderie à partir de 2 ans (ouverte tous les jours sauf le samedi).



OFFRE SPÉCIALE

20 % de réduction pour tout séjour de 2 semaines consécutives et plus.
Offre applicable uniquement sur l'hébergement.

Notre-Dame-de-Bellecombe – Familles été 2015

LOCATION – Réf : 490 009 01

Prix par location par semaine	2 pièces 4 pers.	3 pièces 6 pers.
27/06-04/07	220	275
04/07-11/07	290	370
11/07-01/08	415	550
01/08-15/08	530	640
15/08-22/08	390	495
22/08-29/08	290	370
29/08-05/09	200	250

Le prix comprend : la location (charges incluses) du samedi 17 h au samedi 10 h, le linge de lit, la TV.

Le prix ne comprend pas : la caution de 300 € à verser sur place, la taxe de séjour, le linge de toilette, le ménage de fin de séjour.

Animaux : + 50 €/animal/sejour.

Plus d'infos, disponibilités et réservation en ligne sur www.vacances-pour-tous.org

PRALOGNAN-LA-VANOISE

Savoie

LOCATION ANIMAUX ACCEPTÉS

À 1 418 m d'altitude, Pralognan-la-Vanoise se trouve au cœur du parc national, dans un environnement préservé. Cette petite station-village familiale réunit toutes les activités de montagne.

RÉSIDENCE "Le Blanchot"

À deux pas du centre de la station et des commerces, elle se compose d'un bâtiment central et d'un chalet collectif, tous deux reliés par une galerie-pont (résidence de 3 étages avec ascenseur).



HÉBERGEMENT

Tous les appartements disposent d'une kitchenette équipée (+ lave-vaisselle) et d'une salle de bains avec wc. Balcon ou terrasse.

- 2 pièces 4 pers. (30 à 33 m²): séjour avec 2 couchages, chambre avec 2 couchages.
- 2 pièces 6 pers. (36 m² environ): séjour avec 2 couchages, chambre avec 2 couchages, cabine ou coin montagne avec 2 couchages.
- 3 pièces 6 pers. (38 à 42 m²): séjour avec 2 couchages, 2 chambres avec 2 couchages chacune.

- **Service inclus:** parking découvert.
- **Avec participation:** parking couvert, laverie, location de kit bébé et de TV.

LOISIRS

- **Inclus à la résidence:** petite piscine



couverte et chauffée avec plages intérieures et sauna.

- **Avec participation à la station:** mur d'escalade, bar, bowling, salle de jeux.

POUR VOS ENFANTS

- **Avec participation à la station:** club 18 mois/6 ans, possibilité d'assistante maternelle pour les - 18 mois.



OFFRES SPÉCIALES

- **Réservez tôt: 20 % de réduction** pour toute réservation effectuée avant le 01/04.
 - **20 % de réduction** pour tout séjour de 2 semaines consécutives et plus.
- Offres non cumulables, applicables uniquement sur l'hébergement.

Pralognan-la-Vanoise - Familles été 2015

LOCATION - Réf: 490 006 01

Prix par location par semaine	2 pièces 4 pers.	2 pièces 6 pers.	3 pièces 6 pers.
13/06-20/06	255	270	325
20/06-27/06	290	305	355
27/06-04/07	360	380	450
04/07-11/07	425	460	565
11/07-01/08	535	585	700
01/08-15/08	660	735	860
15/08-22/08	440	480	580
22/08-29/08	305	320	370

Le prix comprend: la location (charges incluses) du samedi 17 h au samedi 10 h, le linge de lit.

Le prix ne comprend pas: la caution de 300 € à régler le jour de l'arrivée et restituée sous quinze jours après état des lieux, la taxe de séjour, le ménage de fin de séjour, le linge de toilette.

Animaux: + 50 €/animal/sejour.

VAL CENIS

Savoie

LOCATION ANIMAUX ACCEPTÉS

Val Cenis est une station familiale située à proximité du parc national de la Vanoise et de l'Italie. Elle est réputée pour la richesse du patrimoine historique et culturel de Lanslebourg et de Lanslevillard d'où son appartenance au label "Pays d'art et d'histoire" décerné par le ministère de la Culture.

RÉSIDENCE "Les Valmonts"

Située à environ 300 m du centre de Lanslebourg, elle est composée de 176 appartements répartis dans 4 gros chalets habillés de pierre, de bois et de lauze.

HÉBERGEMENT

Les appartements disposent tous d'un coin cuisine équipé (+ lave-vaisselle), salle de bains avec wc. Balcon.

- 2 pièces 4 pers. (30 m² environ): séjour avec canapé-lit gigogne, chambre avec 2 couchages.
- 3 pièces 6 pers. (35 m² environ): séjour avec canapé-lit gigogne, 2 chambres avec chacune 2 couchages (dont une avec lits superposés).
- 3 pièces cabine 8 pers. (50 m² environ): séjour avec canapé-lit gigogne, 2 chambres avec chacune 2 couchages (parfois lits superposés). Cabine avec lits superposés. Parfois en duplex.
- **Services inclus:** TV, accès Wi-Fi à la réception, local à vélos.



- **Avec participation:** parking couvert, laverie, location de TV, de linge de toilette, et de kit bébé, boulangerie, Wi-Fi dans les appartements.

LOISIRS

- **Inclus à la résidence:** piscine couverte chauffée.
- **Avec participation:** sauna, hammam, billard.

- **Avec participation à proximité:** randonnées, VTT, équitation, parapente, escalade, canyoning, tir à l'arc, minigolf, tennis, toboggan aquatique, le parc de loisirs des Glières avec piscine, cinémas, discothèque, restaurants, commerces.

POUR VOS ENFANTS

- **Avec participation à la station:** halte-garderie 3 mois/6 ans.



OFFRES SPÉCIALES

- **Réservez tôt: 30 % de réduction** pour toute réservation effectuée avant le 30/04 ou **20 % de réduction** pour une réservation effectuée du 1^{er} au 31 mai pour tout séjour de 7 nuits minimum, **10 % de réduction** à compter du 1^{er} juin pour toute réservation effectuée au moins 30 jours avant le départ pour tout séjour de 7 nuits minimum.
 - **20 % de réduction** pour tout séjour de 2 semaines consécutives.
 - **3 semaines = 2 semaines** (la semaine la moins chère est offerte).
- Offres non cumulables, applicables uniquement sur l'hébergement.

Val Cenis - Familles été 2015

LOCATION - Réf: 431 002 01

Prix par location par semaine	2 pièces 4 pers.	3 pièces 6 pers.	3 pièces 8 pers.
27/06-04/07	220	280	295
04/07-11/07	300	390	410
11/07-25/07	360	445	475
25/07-01/08	390	480	515
01/08-15/08	415	515	555
15/08-22/08	390	480	515
22/08-29/08	300	390	410
29/08-05/09	220	280	295
Par nuit (2 nuits minimum)			
27/06-03/07	75	90	-
04/07-28/08	90	110	-
29/08-04/09	75	90	-

Le prix comprend: la location du 1^{er} jour 16 h au dernier jour 10 h, les charges, le linge de lit. Courts séjours uniquement: le linge de toilette et le ménage de fin de séjour.

Le prix ne comprend pas: la caution de 300 € à régler sur place, la taxe de séjour, le ménage de fin de séjour et le linge de toilette (sauf courts séjours).

Animaux: + 40 €/animal/semaine (2 maxi./logement).

➔ Plus d'infos, disponibilités et réservation en ligne sur www.vacances-pour-tous.org

SAINT-FRANÇOIS-LONGCHAMP

Savoie

LOCATION ANIMAUX ACCEPTÉS

Sur la route du col de la Madeleine, rendu célèbre par Le Tour de France, Saint-François vous ouvre la porte des grands espaces, à 1 650 m d'altitude. Vous découvrirez un magnifique environnement montagnard et une superbe vue sur le versant italien du mont Blanc.



RÉSIDENTE "Le Village gaulois"

À 100 m des commerces (ouverts à partir de juillet) et du télésiège du Marquis, elle se compose de 4 petits bâtiments et de chalets entièrement revêtus de bois. Le Village gaulois est un ensemble de charme bâti à flanc de colline, parcouru d'escaliers, déconseillé aux personnes ayant des difficultés à se déplacer.

HÉBERGEMENT

Tous les appartements disposent d'une kitchenette équipée (+ lave-vaisselle) et d'une salle d'eau avec wc. Balcon à l'étage ou terrasse en rez-de-chaussée, avec au minimum 2 chaises longues et un salon de jardin pour les chalets.

- 2 pièces 4 pers. (27 m² environ) : séjour avec canapé-lit gigogne, chambre avec 1 lit double.
- 3 pièces 6 pers. (35 à 40 m²) : séjour avec canapé-lit gigogne, chambre avec 1 lit double. À l'étage : chambre avec 2 lits simples. 2^e salle d'eau avec wc.
- Chalet 7 pers. (35 à 40 m²) : séjour avec canapé-lit gigogne, chambre avec 1 lit double. À l'étage : chambre avec 3 lits simples. 2^e salle d'eau avec wc.

- Chalet 8 pers. (50 m² environ) : séjour avec canapé-lit gigogne, chambre avec 2 lits simples, chambre avec 1 lit double. 2^e salle d'eau avec wc séparés. À l'étage : chambre avec 2 lits simples.
- **Service inclus** : parking extérieur (places limitées) ou parking municipal à proximité. Prêt de kit bébé (à pré-réserver et selon disponibilités). Wi-Fi à la réception.
- **Avec participation** : location de linge de lit et de toilette, TV, Laverie (200 m). Wi-Fi dans certains appartements.

Saint-François-Longchamp – Familles été 2015

LOCATION

RÉSIDENTE "LE VILLAGE GAULOIS" – Réf : 492 007 01

RÉSIDENTE "LES 4 VALLÉES" – Réf : 492 023 01

Prix par location par semaine	Village gaulois			Les 4 Vallées			
	2 pièces 4 pers.	3 pièces 6 pers.	Chalet 7 pers.	Chalet 8 pers.	2 pièces 4 pers.	3 pièces 6 pers.	4 pièces 8 pers.
27/06-04/07	225	270	340	495	-	-	-
04/07-11/07	310	375	465	630	310	355	475
11/07-01/08	345	445	550	740	345	415	560
01/08-08/08	405	525	650	790	405	495	660
08/08-15/08	425	545	670	810	425	515	680
15/08-22/08	310	375	465	630	310	355	475
22/08-29/08	225	270	340	495	225	255	350

Le prix comprend : la location (charges incluses) du samedi 15 h au samedi 10 h.

Le prix ne comprend pas : la caution de 250 € à verser à l'arrivée et restituée au départ après état des lieux, la taxe de séjour, le ménage de fin de séjour, le linge de lit et de toilette. Animaux : + 30 €/animal/semaine (de petite taille, 1 maxi./logement).

OFFRES SPÉCIALES

- Pour toute réservation faite avant le 15/04 : **20 % de réduction** pour tout séjour de 7 nuits
- Pour toute réservation faite avant le 15/04 : **2 semaines = 1 semaine** ; pour tout séjour de 2 semaines consécutives (la semaine la moins chère est offerte). Offres non cumulables et valables sur l'hébergement uniquement.



RÉSIDENTE "Les 4 Vallées"

À 250 m du centre de Saint-François, elle se compose de petits bâtiments et s'intègre parfaitement à l'environnement naturel de la station.

HÉBERGEMENT

- Tous les logements disposent d'une kitchenette équipée (+ lave-vaisselle) et de sanitaires complets avec wc séparés. Balcon ou terrasse avec 2 chaises longues ou un salon de jardin.
- 2 pièces 4 pers. (32 m² environ) : séjour avec canapé-lit double, chambre avec 2 lits simples ou lits superposés (plus rarement).
 - 3 pièces 6 pers. (35 m² environ) : séjour avec canapé-lit double, chambre avec 2 lits

À la station avec participation :

Piscine, tennis, tir à l'arc à 100 m, VTT, cyclotourisme, randonnées, via ferrata, escalade et alpinisme, parcours aventure, canyoning, rafting, hydrospeed, pêche en lacs et rivières, parapente et aile delta, minigolf, balnéo et centre de remise en forme (à 200 m). Cinéma et discothèque (à 250 m).

simples ou 1 lit double (ou plus rarement 2 lits superposés), chambre avec 2 lits simple.

- 4 pièces 8 pers. (45 m² environ) : séjour avec canapé-lit double, chambre avec 1 lit double ou 2 lits simples, chambre avec 2 lits simples ou 2 lits superposés, petite chambre avec 2 lits superposés. 2^e salle d'eau.

— **Services inclus** : parking extérieur et/ou couvert, prêt de kit bébé (lit, chaise ou baignoire) sur réservation, selon disponibilités.

— **Avec participation** : laverie, location de TV, accès Wi-Fi, location de linge de lit et de toilette.

LOISIRS

— **Inclus aux 2 résidences** : piscine intérieure chauffée (sauf samedi), solarium (aux "4 Vallées").

— **Avec participation aux 2 résidences** : sauna.

POUR VOS ENFANTS

— **Avec participation à la station** : club des "Lutins" 3 mois/3 ans, club des "Marmottons" 3/6 ans, club des "Cabris" 6/12 ans.



LA TOUSSUIRE

Savoie

LOCATION ANIMAUX ACCEPTÉS

Au cœur de la vallée de la Maurienne, station-village à l'ambiance animée et familiale, La Toussuire s'ouvre sur un vaste plateau ensoleillé. Vous découvrirez son caractère authentique et chaleureux et son panorama exceptionnel.

RÉSIDENTE "Les chalets Goélia"

Aux façades en bois et lauzes, elle est construite dans l'esprit des chalets de montagne.

HÉBERGEMENT

- Tous les appartements disposent d'une kitchenette équipée (+ lave-vaisselle). Salle de bains (pour les 3 pièces et quelques 2 pièces) ou de douches, wc séparés. Balcon de 6 m² environ.
- 2 pièces 4 pers. (30 m² environ) : séjour avec canapé-lit gigogne, chambre avec 1 lit double.



- 3 pièces 6 pers. (35 à 38 m²) : séjour avec canapé-lit gigogne, chambre avec 1 lit double, chambre avec 2 lits simples.
- **Services inclus** : parking extérieur (selon disponibilités), prêt de matériel bébé (lit, chaise, baignoire) à pré-réserver et selon disponibilités. Accès Wi-Fi à la réception (aux horaires d'ouverture de celle-ci).
- **Avec participation** : location de TV, de linge de lit et de toilette, laverie, parking couvert (à pré-réserver et à régler sur place selon disponibilités), accès Wi-Fi dans certains appartements (à pré-réserver selon disponibilités), magasin d'alimentation avec

dépôt de pain et viennoiseries, vente de produits régionaux, bar et restaurant de spécialités savoyardes.

LOISIRS

- **Inclus à la résidence** : piscine extérieure chauffée (ouverte selon météo).
- **Avec participation à la station** : parapente, VTT, tennis, tir à l'arc, trottin'herbe, minigolf, tournois de sports collectifs (pétanque, football...), remise en forme-jogging, aire de loisirs (plan d'eau, mur d'escalade pour enfants, jeux...), ULM, équitation (3 km), via ferrata.

OFFRES SPÉCIALES

- Pour toute réservation faite avant le 15/04 : **20 % de réduction** pour tout séjour de 7 nuits.
- Pour toute réservation faite avant le 15/04 : **2 semaines = 1 semaine** ; pour tout séjour de 2 semaines consécutives (la semaine la moins chère est offerte). Offres non cumulables et valables sur l'hébergement uniquement.

La Toussuire – Familles été 2015

LOCATION – Réf : 492 004 01

Prix par location par semaine	2 pièces 4 pers.	3 pièces 6 pers.
	27/06-04/07	225
04/07-11/07	310	355
11/07-01/08	345	415
01/08-08/08	405	495
08/08-15/08	425	515
15/08-22/08	310	355
22/08-29/08	225	255

Le prix comprend : la location (charges incluses) du samedi 15 h au samedi 10 h.

Le prix ne comprend pas : la caution de 250 € à verser à l'arrivée et restituée le jour du départ ou par courrier après état des lieux, la taxe de séjour, le ménage de fin de séjour, le linge de lit et de toilette. Animaux : + 30 €/animal/semaine (de petite taille, 1 maxi./logement).

Plus d'infos, disponibilités et réservation en ligne sur www.vacances-pour-tous.org

SAINT-SORLIN-D'ARVES

Savoie

LOCATION ANIMAUX ACCEPTÉS

Station renommée de la Maurienne, au cœur du domaine des Sybelles, Saint-Sorlin-d'Arves est un village savoyard qui a su garder son authenticité dans un environnement chaleureux et accueillant. Un espace préservé où il fait bon vivre.

RÉSIDENCE "Les Balcons des neiges"

Elle est idéalement située à proximité des commerces et du centre du village. Ascenseur.

HÉBERGEMENT

Tous les appartements disposent d'une kitchenette équipée (+ lave-vaisselle) et d'une salle de bains avec wc séparés. Balcon équipé de 2 chaises longues.

- Studio 4 pers. (25 à 30 m²) : séjour avec canapé-lit gigogne, coin alcôve avec 2 lits



superposés.

- 2 pièces cabine 6 pers. (35 à 40 m²) : séjour avec canapé-lit gigogne, chambre avec 1 lit double. Alcôve avec 2 lits superposés. Parfois en duplex.
- 3 pièces cabine 8 pers. (40 à 45 m²) : séjour avec canapé-lit gigogne, chambre avec 1 lit double, chambre avec 2 lits superposés. Alcôve avec lits superposés. Parfois en duplex.

— **Services inclus** : prêt de matériel bébé (lit, chaise et baignoire – sous réserve de disponibilités à préciser dès la réservation). Accès Wi-Fi à la réception (aux horaires d'ouverture de celle-ci).

— **Avec participation** (à préciser dès la réservation, selon disponibilités) : location de

linge de lit et de toilette, de kit bébé, de TV, accès Wi-Fi dans certains appartements, parking couvert ou extérieur.

LOISIRS

- **Inclus à la résidence** : piscine couverte et chauffée, prêt de jeux de société.
- **Avec participation à la résidence** : sauna,

OFFRES SPÉCIALES

- Pour toute réservation faite avant le 15/04 : **20 % de réduction** pour tout séjour de 7 nuits
 - Pour toute réservation faite avant le 15/04 : **2 semaines = 1 semaine** ; pour tout séjour de 2 semaines consécutives (la semaine la moins chère est offerte)
- Offres non cumulables valables sur l'hébergement uniquement.

billard.

- **Avec participation à la station** : randonnées pédestres ou à vélo, parapente, ULM, minigolf, paintball.

POUR VOS ENFANTS

- **Avec participation à la station** : halte-garderie 3 mois/6 ans et centre de loisirs 6/12 ans.

Saint-Sorlin-d'Arves – Familles été 2015

LOCATION – Réf : 492 001 01

Prix par location par semaine	Studio 4 pers.	2 pièces 6 pers.	3 pièces 8 pers.
04/07-11/07	280	360	475
11/07-01/08	325	430	560
01/08-08/08	355	510	670
08/08-15/08	375	530	685
15/08-22/08	280	360	475
22/08-29/08	220	255	345

Le prix comprend : la location (charges incluses) du samedi 16 h au samedi 10 h.

Le prix ne comprend pas : la caution de 250 € à verser à l'arrivée et restituée le jour du départ ou par courrier après état des lieux, la taxe de séjour, le ménage de fin de séjour, le linge de lit et de toilette.

Animaux : + 30 €/animal/semaine (de petite taille, 1 maxi./logement).

GRESSE-EN-VERCORS

Isère

LOCATION ANIMAUX ACCEPTÉS NOUVEAU

Au cœur du parc régional du Vercors, Gresse-en-Vercors est une station familiale de moyenne montagne qui vous enchante par son cadre unique. Ses nombreuses activités en font le bonheur des amoureux de la nature.

RÉSIDENCE "Les Dolomites"

Dominant le vieux village de Gresse-en-Vercors, la résidence est située à 1 km du cœur du village. Au pied des falaises du Vercors, elle se compose de 4 immeubles de 3 à 4 étages. Voiture recommandée.

HÉBERGEMENT

Tous les appartements disposent d'un coin cuisine équipé et d'une salle de bains avec wc séparés.

Balcon ou terrasse pour la plupart.



- Studio 2 pers. (20 m² environ) : séjour avec 1 canapé-lit gigogne.
- Studio 4 pers. (24 m² environ) : séjour avec canapé-lit gigogne. Coin nuit avec 2 lits superposés.

- 2 pièces ou duplex 5 pers. (28 m² environ) : séjour avec canapé-lit gigogne et 1 lit simple. Mezzanine ou chambre avec 2 lits superposés. Balcon ou terrasse.

- 2 pièces ou duplex 6 pers. (35 m² environ) : séjour avec canapé-lit gigogne. Mezzanine avec 2 lits superposés et 2 couchages ou coin nuit avec 2 lits superposés + chambre avec 2 lits superposés (ou 1 lit double).

- 3 pièces ou duplex 8 pers. (40 m² environ) : séjour avec 1 lit gigogne. Chambre ou coin nuit avec 2 lits superposés. À l'étage : chambre

avec 1 lit gigogne + chambre ou mezzanine avec 1 lit double ou 2 lits simples.

- **Service inclus** : parking découvert.
- **Avec participation** : location de linge de lit et de toilette, location de kit bébé et de TV, laverie, ménage (fin de séjour). Épicerie, pizzeria et médecin.

LOISIRS

- **Inclus à la résidence** : du 04/07 au 22/08 : animations en journée et en soirée (3 animations + 3 soirées/semaine).
- **Inclus à proximité** (juillet/août) : accès à la piscine municipale découverte et chauffée.
- **Avec participation à proximité** : randonnée pédestre, VTT, parapente, via corda, escalade, pêche, parc aventure, tennis et tir à l'arc.

POUR VOS ENFANTS

- **Inclus à la résidence** : club enfants 4/7 ans et 8/12 ans (du lundi au vendredi du 04/07 au 22/08) par demi-journée, nombre de places limitées selon disponibilités.
- **Avec participation à proximité** : garderie de 3 mois à 5 ans à la station.

OFFRE SPÉCIALE

20 % de réduction pour tout séjour de 2 semaines consécutives et plus.
Offre valable sur l'hébergement uniquement, sur les nuits et les semaines les moins chères.

Gresse-en-Vercors – Familles été 2015

LOCATION – Réf : 432 014 01

Prix par location par semaine	Studio 2 pers.	Studio 4 pers.	2 pièces ou duplex 5 pers.	3 pièces 6 pers.	3 pièces 8 pers.
06/06-04/07	119	147	182	203	231
04/07-11/07	161	196	245	273	301
11/07-01/08	196	238	301	329	371
01/08-15/08	224	273	343	378	420
15/08-22/08	196	238	301	329	371
22/08-29/08	168	203	252	280	315

Le prix comprend : La location (charges incluses) du samedi 17 h au samedi 10 h.

Le prix ne comprend pas : La caution de 200 €, la taxe de séjour, le linge de lit et de toilette, le ménage de fin de séjour.

Animaux : + 35 €/animal/semaine.

OZ-EN-OISANS

Isère

LOCATION ANIMAUX ACCEPTÉS

La vallée de l'Eau-d'Olle, où a été construite la station d'Oz, est l'une des 6 vallées de l'Oisans. Dominée au sud par le massif des Grandes-Rousses, à 1350 m d'altitude, Oz-en-Oisans offre une vue majestueuse sur la chaîne de Belledonne.

RÉSIDENCE "Couleurs soleil"

Au cœur de la station, la résidence marie harmonieusement les matériaux traditionnels et nobles de l'Oisans : le bois et la pierre.

HÉBERGEMENT

Les appartements sont équipés d'un coin cuisine équipé (+ lave-vaisselle). Salle de bains avec wc.

- Studio 4 pers. (25 m² environ) : séjour avec canapé-lit gigogne, cabine avec 2 lits



superposés ou mezzanine avec 1 lit double. Balcon dans la plupart.

- 2 pièces 5 pers. (28 m² environ) : séjour avec canapé-lit gigogne + 1 banquette-lit simple, chambre avec 1 lit double ou séjour avec 2 banquettes-lits simples et chambre (sans fenêtres) avec lits superposés + 1 lit simple. Balcon.

- 2 pièces cabine 7 pers. (40 m² environ) : séjour avec canapé-lit gigogne ou 2 banquettes-lit simples, chambre avec 1 lit double, cabine avec 2 lits superposés + 1 lit tiroir. 2^e salle de bains avec wc. Balcon ou terrasse.

- 2 pièces cabine 8 pers. (42 m² environ) : séjour avec 1 canapé-lit gigogne et 1 banquette-lit simple, chambre avec 1 lit double, cabine avec 2 lits superposés et un lit simple. 2^e salle de bains avec wc.

- **Services inclus** : TV dans chaque logement, parking extérieur, bagagerie, salle de jeux (avec accès Wi-Fi gratuit).
- **Avec participation** : parking couvert, location de linge de lit et de lit bébé, laverie automatique.

LOISIRS

- **Avec participation à proximité** : piscine couverte et chauffée, sauna, escalade, parapente, tir à l'arc, minigolf, tennis.
- Bon plan** : 1 entrée gratuite/pers. à la piscine municipale d'Allemond (navette gratuite).

POUR VOS ENFANTS

- **Avec participation à la station** : club 6/12 ans, par demi-journée du 05/07 au 23/08 du lundi au vendredi (selon disponibilités).



OFFRE SPÉCIALE

15 % de réduction pour tout séjour de 2 semaines consécutives et plus.
Applicable uniquement sur l'hébergement.

Oz-en-Oisans – Familles été 2015

LOCATION – Réf : 432 004 01

Prix par location par semaine	Studio 4 pers.	2 pièces 5 pers.	2 pièces 7 pers.	2 pièces 8 pers.
04/07-11/07	189	196	217	231
11/07-25/07	196	203	231	245
25/07-08/08	231	245	266	287
08/08-15/08	259	273	301	322
15/08-22/08	217	231	252	266
22/08-29/08	161	168	189	203

Le prix comprend : la location (charges incluses) du samedi 16 h au samedi 10 h.

Le prix ne comprend pas : la caution de 200 € à verser à votre arrivée et restituée après état des lieux, la taxe de séjour, le linge de lit et de toilette, le ménage de fin de séjour.

Animaux : + 35 €/animal/semaine.



Station olympique

Village pittoresque à 30 minutes de Grenoble, Chamrousse 1 700 est situé dans un cadre exceptionnel entre lacs et montagnes. Célèbre station qui a accueilli les Jeux olympiques, elle regorge d'espaces sans limite pour les plaisirs estivaux.



bien-être alpin



Chamrousse ISÈRE Résidence "La Bérangère"

LOCATION

7 nuits
à partir de
434 €
en location



ON AIME

- Piscine couverte chauffée et sauna.
- Vue imprenable sur l'ensemble de la vallée grenobloise.



BONS PLANS

- 10 % ou 15 % de réduction pour tout séjour de 2 ou 3 semaines consécutives du 21/06 au 19/07 et du 01/08 au 30/08.

À 500 m du centre du village, la résidence vous offre une vue imprenable sur les massifs de Chartreuse et du Vercors.

Votre hébergement

Tous les logements disposent d'un coin cuisine équipé et de sanitaires complets (wc séparés pour les 2 et 3 pièces). Terrasse avec vue sur la vallée ou sur la Croix de Chamrousse (pour les 2 et 3 pièces).

- Studio 2/4 pers. (20 m² environ) : séjour avec 1 lit gigogne et 2 lits superposés.
- 2 pièces 2/4 pers. (25 m² environ) : séjour avec 1 lit gigogne et cabine avec 2 lits superposés.
- 2 pièces 4/6 pers. (36 m² environ) : séjour avec 1 lit gigogne, coin cabine avec 2 lits superposés, chambre avec 1 lit double.
- 3 pièces 6 pers. (42 m² environ) : séjour avec 1 lit gigogne, grand coin montagne ou chambre avec 2 lits superposés, chambre avec 1 lit double.

Les services

Inclus
Wi-Fi (à l'accueil), parking privé.

Avec participation

Restaurant avec terrasse (vue panoramique), location de TV, de linge de lit et de toilette, kit bébé, laverie, sauna.

A proximité : halte-garderie municipale 3 mois/6 ans (à 1 km environ).

Côté détente

Piscine couverte et chauffée (de 10 h à 20 h), salle de fitness, espace multisport (foot, basket, ping-pong), boulodrome. Bibliothèque, salle d'animation, salle TV. Bar.

Animation

Inclus du 05/07 au 30/08 du lundi au vendredi
Adultes et familles : jeux piscine, tournois sportifs, jeux apéritifs. En soirée : karaoké, quiz, café-théâtre, cabaret, soirées dansantes, rencontres "montagne", spectacles...

Clubs enfants

6/12 ans : maquillage, grands jeux, ateliers créatifs et musicaux.

Aux alentours

À voir
Grenoble, le château et le domaine de Vizille, la réserve naturelle de Luitel.

À faire

Escalade et escalarbre, VTT de descente et "trottmountain" (montée en télésiège), canyoning et via ferrata. Festivités : festival de théâtre de montagne "Chamrousse en piste" (fin juillet/début août).

Chamrousse - Familles été 2015

LOCATION - Réf: 448 001 01

Prix par location par semaine	Studio	2 pièces		3 pièces
		2/4 pers.	4/6 pers.	
21/06-05/07	499	564	608	651
05/07-23/08	706	760	820	879
23/08-30/08	434	478	505	532

* Séjours du dimanche au dimanche.

Le prix comprend : la location (charges incluses) du dimanche 17 h au dimanche 10 h, les animations adultes et enfants selon les dates indiquées.

Le prix ne comprend pas : le linge de lit et de toilette, la taxe de séjour, la caution de 150 €, le ménage de fin de séjour, les services et activités mentionnés avec participation.

Animaux : + 35 €/animal/semaine (1 maxi./logement).

(1) Voir p. 6 : charte qualité.



Plus d'Infos, disponibilités
et réservation en ligne sur
www.vacances-pour-tous.org

Gourette

Pyrénées-Atlantiques

LOCATION ANIMAUX ACCEPTÉS

La vallée de l'Ossau, aux portes de l'Espagne et du parc national des Pyrénées, est le berceau d'une nature sauvage et l'une des plus belles régions des Pyrénées. Gourette est l'une des premières stations des Pyrénées : familiale et accueillante. Ici, tout est réuni pour votre plaisir.

VILLAGE "Les chalets de l'Ossau"

À 1300 m d'altitude, les 50 chalets individuels mitoyens "tout de bois" forment un petit village à 800 m de la station de Gourette, face à son cirque au sein de l'une des plus belles vallées béarnaises.

HÉBERGEMENT

Chaque chalet dispose d'une cuisine équipée, de wc indépendants, d'une salle de douches ou de bains selon capacité. Terrasse.

- Chalet 2/4 pers. (41m²) : salon, mezzanine avec 1 lit double + 2 lits superposés.
- Chalet 4/6 pers. (47 m²) : composition idem chalet 2/4 pers. + chambre avec 1 lit double.
- Chalet 6 pers. (49 m²) : chambre avec 1 lit double. À l'étage : chambre avec 1 lit double, mezzanine avec 2 lits superposés.
- Chalet 7 pers. (57,5 m²) : chambre avec 1 lit double. À l'étage : chambre avec 1 lit double + 1 lit simple, mezzanine avec 2 lits simples (parfois superposés).
- Chalet 8 pers. (67,5 m²) : chambre avec 1 lit double. À l'étage : chambre avec 1 lit double,



chambre avec 2 lits superposés + 2 lits simples.

— **Services inclus** : TV dans chaque logement, prêt de lit et de chaise bébé, accès Wi-Fi au complexe de loisirs, gardiennage des skis (à l'intersport en pied de piste), navette accès station.

— **Avec participation** : bar + restaurant (juillet/août), pain et viennoiseries (sur commande), espace laverie, location de linge de toilette, commerces de proximité à Gourette (800 m), supermarché et tous commerces à Laruns (15 km).

LOISIRS

— **Inclus à la résidence** : piscine privée et chauffée (juillet/août, selon météo), 1 balade offerte "à la rencontre du berger" en compagnie d'un animateur de moyenne montagne du 27/06 au 18/07, bibliothèque

(au chalet-accueil), complexe de loisirs "Pub Rev'Errance" avec sauna, salle de gym, billard, ping-pong et ludothèque, 2 soirées animation par semaine organisées au complexe de loisirs (uniquement pendant les vacances scolaires).

— **Avec participation à proximité** : espace de remise en forme aux Eaux-Bonnes, tennis, escalade, squash, tyrolienne, VTT, équitation, canyoning, spéléologie...

— **À découvrir** : le parc national des Pyrénées, la falaise aux vautours, l'espace naturel du lac de Castet, le petit train touristique d'Artouste.

POUR VOS ENFANTS

— **Avec participation à la station** : halte-garderie 3/5 ans, centre de loisirs 3 mois/6 ans, clubs 7/12 ans et 13/17 ans (dans la limite des places disponibles).



OFFRES SPÉCIALES

- Réservez tôt : 10 % de réduction pour tout séjour de 7 nuits minimum réservé avant le 31/03.
 - 10 % de réduction pour tout séjour de 2 semaines consécutives.
 - 20 % de réduction pour tout séjour de 3 semaines consécutives.
- Offres non cumulables, applicables uniquement sur l'hébergement.

Gourette - Familles été 2015

LOCATION - Réf : 498 001 01

Prix par location par semaine	Chalets				
	2/4 pers.	4/6 pers.	6 pers.	7 pers.	8 pers.
25/04-27/06	252	322	357	385	427
27/06-04/07	483	567	644	679	728
04/07-25/07	595	693	756	791	847
25/07-15/08	665	763	840	882	917
15/08-22/08	539	623	714	749	805
22/08-29/08	385	427	476	518	581
29/08-24/10	252	322	357	385	427

Le prix comprend : la location (charges comprises) du samedi 17 h au samedi 10 h, la TV, le linge de lit.

Le prix ne comprend pas : la caution de 350 € à verser à l'arrivée et restituée le jour du départ après état des lieux, le ménage de fin de séjour, la taxe de séjour, le linge de toilette.

Animaux : admis gratuitement.

Cauterets

Hautes-Pyrénées

LOCATION ANIMAUX ACCEPTÉS

Aux portes du parc national des Pyrénées, à 1000 m d'altitude et à 30 km de Lourdes, Cauterets, Véritable village pyrénéen reconnu pour ses thermes, offre une palette d'activités autour de la montagne.

RÉSIDENCE "Le domaine des 100 Lacs"

Située à 1 km du centre du village et des thermes et à 500 m de la télécabine, la résidence se compose de 3 bâtiments de 5 étages (ascenseur) à l'architecture pyrénéenne.

HÉBERGEMENT

Les appartements disposent d'une cuisine équipée (+ lave-vaisselle), salle d'eau avec wc, terrasse ou balcon avec salon de jardin.

- Studio cabine 4 pers. (21 m² environ) : séjour avec canapé-lit double ou 2 lits gigognes, cabine avec 1 lit double (140 cm).
- 2 pièces 4 pers. (25 m² environ) : séjour avec canapé-lit double ou 2 lits gigognes, chambre avec 1 lit double.
- 3 pièces 6 pers. (35 m² environ) : séjour avec canapé-lit double ou 2 lits gigognes, chambre avec 1 lit double, chambre avec 2 lits superposés.
- 4 pièces ou 3 pièces cabine 8 pers. (53 m² environ) : séjour avec canapé-lit double ou 2 lits gigognes, 3 chambres avec chacune 1 lit double ou 2 chambres avec 1 lit double et 1 cabine avec 2 lits superposés. Logements de plain-pied ou en duplex.



— **Services inclus** : TV dans chaque logement, parking extérieur (selon disponibilités).

— **Avec participation** : laverie, petit déjeuner, accès Wi-Fi dans les logements, location de lit bébé (- 2 ans selon disponibilités à réserver à l'inscription), de linge de lit.

LOISIRS

— **Inclus à la résidence** : piscine semi-couverte et chauffée avec bains à remous (juillet/août), 1 séance de sauna ou hammam offerte/logement/semaine.

— **Avec participation** : sauna et hammam.

— **Avec participation à la station** : centre de remise en forme, escalade, via ferrata, eaux vives, VTT, minigolf, tennis, pêche, casino.

POUR VOS ENFANTS

— **Avec participation à la résidence** : "Le jardin de Blanche-Neige" accueille du 04/07 au 22/08 (du lundi au vendredi) les enfants de 2 à 10 ans (à préciser et à régler à l'inscription, nombre de places limité).

OFFRES SPÉCIALES

- Réservez tôt : 10 % de réduction pour tout séjour de 7 nuits minimum entre le 09/05 et le 18/07 et entre le 29/08 et le 31/10 réservé avant le 16/03.
 - 14 nuits = 12 nuits, 21 nuits = 14 nuits ou 40 % de réduction pour tout séjour de 4 semaines consécutives.
 - 35 % de réduction pour tout séjour de 3 semaines consécutives du 09/05 au 04/07 et du 29/08 au 31/10.
- Offres non cumulables, applicables uniquement sur l'hébergement et valables sur les nuits et semaines les moins chères.

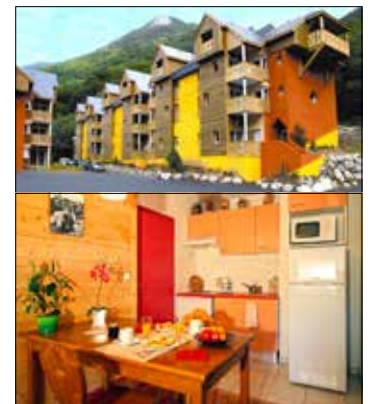

Cauterets - Familles été 2015

LOCATION - Réf : 435 034 01

Prix par location par semaine	Studio 4 pers.	2 pièces 4 pers.	3 pièces 6 pers.	4 pièces ou 3 pièces cab. 8 pers.	
				4 pièces ou 3 pièces cab. 8 pers.	4 pièces ou 3 pièces cab. 8 pers.
09/05-30/05	183	199	213	250	250
30/05-06/06	219	240	260	295	295
06/06-20/06	240	270	291	336	336
20/06-27/06	305	336	362	413	413
27/06-04/07	336	366	403	458	458
04/07-11/07	434	478	519	597	597
11/07-01/08	550	611	658	750	750
01/08-15/08	642	703	760	872	872
15/08-22/08	550	611	658	750	750
22/08-29/08	434	478	519	597	597
29/08-05/09	240	270	291	336	336
05/09-19/09	219	240	260	295	295
19/09-10/10	183	199	213	250	250
10/10-17/10	172	183	203	234	234
17/10-31/10	183	199	213	250	250

Possibilité de location à la nuit (2 nuits minimum).

Le prix comprend : la location du samedi 16 h au samedi 10 h.

Le prix ne comprend pas : la caution de 200 € à verser à l'arrivée et restituée au départ après état des lieux, les charges selon relevé du compteur ou forfait, la taxe de séjour, le linge de lit et de toilette, le ménage de fin de séjour.

Animaux : 34 €/animal/semaine (2 maxi./logement).

LOUDENVIELLE

Hautes-Pyrénées

LOCATION ANIMAUX ACCEPTÉS

À 15 km d'Arreau, 40 km de Lannemezan et 60 km de Lourdes, Loudenvielle est un village pyrénéen typique.

RÉSIDENCE "La Soulane"

Située sur la berge d'un lac de 32 ha, elle se trouve à 800 m des commerces.

HÉBERGEMENT

Tous les appartements sont dotés d'une kitchenette équipée (+ lave-vaisselle), salle de bains avec wc (séparés dans les 3 et 4 pièces), prise TV.

- Studio 2/3 pers. (25 m² environ) : séjour avec canapé-lit, alcôve avec 2 lits superposés.
- Studio 4 pers. (25 m² environ) : séjour avec canapé-lit double, alcôve avec 2 lits superposés.
- 2 pièces 5 pers. (30 m² environ) : séjour



avec banquette-lit gigogne, cabine avec 1 lit simple, chambre avec 1 lit double.

- 3 pièces 6 pers. (40 m² environ) : séjour avec 1 canapé-lit gigogne. À l'étage : chambre avec 2 lits simples, 2^e chambre avec 1 lit double, balcon.
- 4 pièces 8 pers. (54 m² environ) : séjour avec canapé-lit gigogne. À l'étage : chambre avec 1 lit double ou 2 lits simples, chambre avec 1 lit double, chambre avec 2 lits simples. Balcon.

— **Services inclus** : prêt de chaise et baignoire bébé, accès Wi-Fi à l'accueil.

— **Avec participation** : location de linge de lit et de toilette, de lit bébé et de TV, laverie, service petit déjeuner, accès Internet dans les logements.

LOISIRS

— **Inclus à la résidence** : piscine extérieure chauffée (ouverte en mai selon météo), sauna et salle de gym.

— **Avec participation à proximité** : centre thermoludique avec sauna, hammam et piscine à vagues, tennis, canoë-kayak, rocher-école, équitation.

OFFRES SPÉCIALES

À partir du 09/05 :

10 % de réduction pour tout séjour de 2 semaines consécutives, 15 % de réduction pour tout séjour de 3 semaines consécutives et plus.

Offres non cumulables, valables uniquement sur l'hébergement.

Loudenvielle - Familles été 2015

LOCATION - Réf. : 417 004 01

Prix par location par semaine	Studio 2/3 pers.	Studio 4 pers.	2 pièces 5 pers.	3 pièces 6 pers.	4 pièces 8 pers.
11/04-09/05	175	195	230	270	395
09/05-13/06	195	210	230	255	280
13/06-04/07	250	265	305	365	430
04/07-11/07	390	440	540	595	685
11/07-01/08	440	510	595	650	760
01/08-08/08	570	665	745	890	999
08/08-15/08	525	580	670	750	850
15/08-22/08	420	450	540	595	660
22/08-29/08	390	405	450	510	580
29/08-05/09	210	235	260	330	430
05/09-26/09	170	199	225	240	280
26/09-17/10	115	130	160	180	200
17/10-31/10	170	199	225	240	280

Par nuit (2 nuits minimum)*

	49	53	58	64	70
09/05-12/06	49	53	58	64	70
13/06-03/07	63	66	76	91	108
29/08-31/10	43	50	56	60	70

* À la demande et selon disponibilité.

Le prix comprend : la location (charges incluses) du samedi 17 h au samedi 10 h (du vendredi 17 h au dimanche avant 20 h pour les week-ends).

Le prix ne comprend pas : la caution de 260 € à verser à l'arrivée et restituée au départ après état des lieux, la taxe de séjour, le linge de lit et de toilette, le ménage de fin de séjour et le linge de lit.

Animaux : + 38 €/animal/sejour.

AX-LES-THERMES

Ariège

LOCATION ANIMAUX ACCEPTÉS

À 700 m d'altitude, la station d'Ax-les-Thermes se situe au carrefour de 3 vallées. Réputée pour son thermalisme, elle offre également une palette d'activités sportives et culturelles.

RÉSIDENCE "Les chalets d'Ax"

Elle se trouve à 800 m environ du centre et des thermes.

HÉBERGEMENT

Tous les appartements disposent d'un coin cuisine équipé (+ lave-vaisselle) et de sanitaires complets. Terrasse ou balcon avec salon de jardin, TV.

- Studio 2 pers. (24 m² environ) : séjour avec couchages 2 personnes.
- 2 pièces 4 pers. (30 m² environ) : séjour avec couchage 2 personnes. Chambre avec 1 lit double.



- 2 pièces cabine 6 pers. (34 m² environ) : séjour avec couchages 2 personnes.

Chambre avec 1 lit double. Coin nuit avec lits superposés.

— **Service inclus** : 1 place de parking / logement.

— **Avec participation** : location de linge de toilette et de kit bébé, accès Internet dans les logements, laverie, service boulangerie.



LOISIRS

— **Inclus à la résidence** : espace forme avec spa de nage, salle de fitness, piscine extérieure chauffée (selon météo).

— **Avec participation à la résidence** : sauna, hammam.

OFFRES SPÉCIALES

• 15 % de réduction pour tout séjour de 2 semaines consécutives.

• 10 % de réduction pour toute réservation effectuée au moins 30 jours avant le départ.

• 3 semaines = 2 semaines (la semaine la moins chère est offerte).

• Courts séjours : 4 nuits = 3 nuits pour tout séjour jusqu'au 31/07 et à partir du 29/08 (la nuit la moins chère est offerte).

Offres non cumulables, applicables uniquement sur l'hébergement.

— **Avec participation à la station** : escalade, via ferrata, canyoning, pêche en eaux vives, tennis, quad, escalarbres, randonnées.

Ax-les-Thermes - Familles été 2015

LOCATION - Réf. : 431 004 01

Prix par location par semaine	Studio 2 pers.	2 pièces 4 pers.	2 pièces 6 pers.
18/04-06/06	200	240	260
06/06-27/06	230	285	305
27/06-04/07	310	385	410
04/07-11/07	395	490	520
11/07-25/07	415	520	560
25/07-01/08	475	610	660
01/08-15/08	505	645	700
15/08-22/08	415	520	560
22/08-29/08	310	385	410
29/08-05/09	230	285	305
05/09-02/11	200	240	260

Par nuit (2 nuits minimum)

	65	90	100
11/04-10/07	65	90	100
11/07-28/08	85	115	135
29/08-02/11	65	90	100

Le prix comprend : la location (charges incluses) du 1^{er} jour 16 h au dernier jour 10 h, le linge de lit et de toilette, le ménage de fin de séjour pour les courts séjours.

Le prix ne comprend pas : la caution de 300 € à régler sur place, la taxe de séjour, le ménage de fin de séjour, le linge de toilette (sauf courts séjours).

Animaux : + 40 €/animal/semaine (2 maxi./logement).

ROSES

Costa Brava - Espagne

LOCATION

À 40 km de la frontière française, à 60 km au nord de Gérone et à 17 km de Cadaqués, Roses est une station balnéaire offrant criques et grandes plages, des installations sportives variées et des animations de nuit.

RÉSIDENCE "Port Canigo"

À 1,3 km de la plage et 3 km du centre-ville, la résidence est située à Santa Margarita, sur le port de plaisance. De construction récente, les appartements avec vue piscine, canal ou rue sont répartis dans 2 bâtiments de 14 étages (avec ascenseurs).

HÉBERGEMENT

Tous les appartements disposent d'une cuisine équipée (+ lave-linge) et d'une salle de



bains ou de douches et wc. Terrasse ou balcon équipés de salon de jardin. TV

- 3 pièces 4/6 pers. (55 m² environ) : séjour avec 2 canapés-lits simples ou 1 canapé-lit double. Deux chambres avec chacune 2 couchages.

— **Services avec participation** : garage (sur demande, sous réserve de disponibilités), supérette, snack-bar (juillet/août), location (à préciser impérativement à la réservation) de linge de lit et de toilette, et de lit bébé (- 2 ans).



LOISIRS

— **Inclus à la résidence** : piscine ouverte de juin à septembre (selon météo) et syndicat de propriétaires, bain à bulles en plein air.

— **Avec participation à proximité** : sports nautiques et plongée, karting, parc aquatique, golf 18 trous et casino (20 km), équitation, cinéma, parachute ascensionnel.

OFFRE SPÉCIALE

7 nuits = 6 nuits ou 10 nuits = 8 nuits pour tout séjour de 7 nuits minimum du 11/04 au 04/07 (fin de séjour) et du 29/08 au 17/10 (fin de séjour).

Offre valable sur les nuits les moins chères, applicable uniquement sur l'hébergement.

Roses/Espagne - Familles été 2015

LOCATION - Réf. : 416 004 01

Prix par location par semaine	3 pièces 4/6 pers.
11/04-20/06	261
20/06-11/07	491
11/07-18/07	744
18/07-01/08	917
01/08-22/08	1100
22/08-29/08	613
29/08-12/09	321
12/09-26/09	291
26/09-17/10	261

Possibilité de courts séjours (sauf du 04/07 au 29/08, nous consulter)

Le prix comprend : la location (charges incluses) du samedi 17 h au samedi 10 h.

Le prix ne comprend pas : la caution de 150 € (en espèces) versée à l'arrivée et restituée au départ. À régler sur place : le ménage de fin de séjour obligatoire (20 €), le supplément arrivée tardive (après 20 h : + 20 €, nous consulter), la taxe de séjour.

Formalités : carte nationale d'identité ou passeport en cours de validité.

Plus d'infos, disponibilités et réservation en ligne sur www.vacances-pour-tous.org

ESTARTIT

Costa Brava - Espagne

LOCATION

À 70 km de la frontière française, Estartit est un agréable centre touristique tourné vers la mer avec une superbe plage de sable fin de 5 km et une eau peu profonde, idéale pour les enfants. C'est également le point de départ idéal pour découvrir la Catalogne, de Cadaqués à Barcelone.

RÉSIDENCE "Festamar"

Située dans un quartier tranquille et cependant animé durant la période estivale, elle se situe à 150 m de la plage principale. Elle est constituée d'un ensemble de 3 étages (avec 2 ascenseurs).

HÉBERGEMENT

Tous les appartements disposent d'un coin cuisine équipé et d'une salle d'eau avec wc. Balconnet avec mobilier de jardin. TV (2 chaînes françaises, chaînes anglaises et espagnoles). Climatisation. Planche et fer à repasser.

• 2 pièces 4 pers. (40 m² environ) : séjour avec ensemble gigogne pour 2 personnes, chambre avec 2 lits simples.

— **Services inclus** : accès Wi-Fi dans les parties communes, TV dans chaque logement (2 chaînes françaises).

— **Avec participation** : location de lit bébé, parking couvert situé à 100 m (caution



demandée pour la télécommande, à régler en espèces sur place), laverie.

LOISIRS

— **Inclus à la résidence** : piscine avec pataugeoire découverte (de mars à octobre, selon météo).

— **Avec participation à proximité** : minigolf, tennis, club hippique, club de voile, location de vélos, activités nautiques, croisière et plongée sous-marine autour des îles Medes (réserve marine réputée pour sa faune et sa flore), golf (8 km).

— **À découvrir** : musée Dalí à Figueras, Barcelone, Gérone et Cadaqués (ravissant petit port de pêche qui a longtemps attiré les artistes), Pals (vienne cité médiévale pleine de charme), Peratallada (superbe village médiéval dont quelques restaurants sont très réputés pour leur cuisine traditionnelle).



OFFRE SPÉCIALE

10 % de réduction pour tout séjour de 2 semaines consécutives et plus, jusqu'au 04/07 (fin de séjour) et à partir du 29/08. Offre applicable uniquement sur l'hébergement.

Estartit/Espagne - Familles été 2015

LOCATION - Réf : 407 042 01

Prix par location par semaine	2 pièces 4 pers.
11/04-18/04	240
18/04-09/05	260
09/05-16/05	220
16/05-23/05	190
23/05-06/06	260
06/06-13/06	325
13/06-20/06	440
20/06-27/06	575
27/06-04/07	695
04/07-11/07	895
11/07-01/08	970
01/08-15/08	1200
15/08-22/08	1100
22/08-29/08	795
29/08-05/09	370
05/09-19/09	280
19/09-26/09	220

Le prix comprend : la location (charges incluses) du samedi de 17 h à 20 h au samedi 10 h, le linge de lit (lits faits à l'arrivée) et de toilette.

Le prix ne comprend pas : la taxe de séjour, le ménage de fin de séjour. Pas de caution à verser sur place mais un état des lieux est réalisé à la fin du séjour.

Formalités : carte nationale d'identité ou passeport en cours de validité.

ESTARTIT

Costa Brava - Espagne

LOCATION **NOUVEAU**

Au cœur de la Costa Brava, à 70 km de la frontière française, Estartit est un agréable centre touristique tourné vers la mer et doté d'une superbe plage de sable fin de 5 km et d'une eau peu profonde, idéale pour les enfants. Grâce à ses criques rocheuses et les îles Medes, Estartit est devenue l'une des stations touristiques les plus appréciées de la côte.

RÉSIDENCE "L'Estartit"

La résidence se situe à 400 m de la plage et du centre-ville, dans un quartier tranquille. Elle se compose de 60 appartements répartis sur 4 étages (avec ascenseur).

HÉBERGEMENT

Tous les appartements disposent d'une cuisine équipée et d'une salle de bains avec wc. Terrasse avec mobilier de jardin. TV.

• 2 pièces 2/4 pers. (50 m² environ) : salon avec 1 canapé-lit double, chambre avec 2 lits simples.

• 3 pièces 4/6 pers. (60 m² environ) : salon avec 1 canapé-lit double. 2 chambres avec chacune 2 lits séparés.

— **Inclus à la résidence** : parking, Wi-Fi.

— **Avec participation à la résidence** : location de linge de toilette et lit bébé.

— **Avec participation à proximité** : supermarché et bars à 200 m.



LOISIRS

— **Inclus à la résidence** : piscine extérieure entourée par de beaux espaces verts.

POUR VOS ENFANTS

Aire de jeux.



OFFRE SPÉCIALE

25 % de réduction pour tout séjour de 7 nuits minimum du 11/04 au 27/06 (fin de séjour) et du 29/08 au 23/10 (fin de séjour). Offre applicable uniquement sur l'hébergement.

Estartit/Espagne - Familles été 2015

LOCATION - Réf : 416 007 01

Prix par location par semaine	2 pièces 2/4 pers.	3 pièces 4/6 pers.
11/04-20/06	214	249
20/06-04/07	369	463
04/07-11/07	495	659
11/07-01/08	635	760
01/08-22/08	799	999
22/08-29/08	589	700
29/08-05/09	334	388
05/09-19/09	280	321
19/09-24/10	214	249

Le prix comprend : la location (charges incluses) du samedi au samedi, le linge de lit, le ménage de fin de séjour.

Le prix ne comprend pas : la caution de 100 € (en espèces) versée à l'arrivée et restituée à votre départ, la taxe de séjour, le linge de toilette, le supplément arrivée tardive (+15 €).

PLATJA D'ARO

Costa brava - Espagne

LOCATION

Platja d'Aro, à 40 km au sud de Gérone, à 80 km de la frontière française et à 130 km au nord de Barcelone, est une station balnéaire de taille moyenne et animée, abritant une grande plage entourée de criques et de falaises.

RÉSIDENCE "Treumal Park"

Elle est constituée de 3 bâtiments de 3 étages, située dans un quartier résidentiel calme, à 150 m de la petite crique "Cala del Pi" et à 1,5 km du centre-ville et des commerces.

HÉBERGEMENT

Tous les appartements disposent d'une kitchenette équipée et d'une salle de bains ou de douches et wc. TV satellite. Vue piscine pour les 2 pièces.

- 2 pièces 2/4 pers. (30 m² environ) : séjour avec 2 canapés-lits simples ou 1 canapé-lit double, chambre avec 2 lits simples. Terrasse avec mobilier de jardin.

- 3 pièces 4/6 pers. (40 m² environ) : séjour avec 2 canapés-lits simples ou 1 canapé-lit double, chambre avec 1 lit double, chambre avec 2 lits séparés. Balcon avec mobilier de jardin.

— **Service inclus** : parking découvert (places limitées non réservables).

— **Services avec participation**



(à réserver à l'inscription, sous réserve de disponibilités) : location de lit bébé (- 2 ans), de linge de toilette et de coffre-fort (à la réception).

LOISIRS

— **Inclus à la résidence** : piscine aménagée (96 m² environ avec bassin enfants).

— **Avec participation à proximité** : parc aquatique, tennis, équitation, sports nautiques, excursions, animations, discothèques, cinéma, golf (6 km).



OFFRES SPÉCIALES

- Pour tout séjour de 7 nuits minimum avant le 27/06 (fin de séjour) et du 29/08 au 17/10 (fin de séjour).
- **15 % de réduction** pour tout séjour de 7 nuits minimum.
- **25 % de réduction** pour tout séjour de 14 nuits minimum.
- Pour toute réservation effectuée avant le 15/04 : **10 % de réduction** pour tout séjour de 7 nuits minimum du 27/06 au 01/08 (fin de séjour).

Offres non cumulables, valables sur les nuits et les semaines les moins chères, applicables uniquement sur l'hébergement.

Platja d'Aro/Espagne - Familles été 2015

LOCATION - Réf : 416 002 01

Prix par location par semaine	2 pièces 2/4 pers.	3 pièces 4/6 pers.
11/04-13/06	219	301
13/06-27/06	254	342
27/06-04/07	539	725
04/07-18/07	708	871
18/07-01/08	784	959
01/08-22/08	896	1130
22/08-29/08	591	781
29/08-05/09	413	542
05/09-19/09	254	342
19/09-24/10	219	301

Le prix comprend : la location (charges incluses) du samedi 17 h au samedi 10 h, le changement hebdomadaire des draps, le ménage de fin de séjour.

Le prix ne comprend pas : la caution de 100 € (en espèces) versée à l'arrivée et restituée au départ, le linge de toilette, le supplément arrivée tardive (après 20 h : + 15 € à régler sur place), la taxe de séjour (à payer à l'arrivée).

Formalités : carte nationale d'identité ou passeport en cours de validité.

TOSSA DE MAR

Costa Brava - Espagne

LOCATION

Tossa de Mar, commune de la province de Gérone, en Catalogne, est une station balnéaire célèbre pour ses maisons blanches et ses nombreuses plages. Elle a la particularité d'être l'un des quelques villages maritimes où la forêt arrive encore jusqu'à la mer. La station balnéaire est divisée en 2 parties distinctes : la vieille ville (Vila Vella) aussi appelée ville haute, aux murailles médiévales célèbres, et la ville basse, plus moderne et urbanisée, dont la superficie est plus importante.

CLUB VACANCES "Giverola Resort"

Situé directement dans la crique de Giverola, dans un espace naturel et préservé de plus de 170 ha, le club vacances se compose de 211 appartements répartis sur la colline. Un funiculaire vous permettra d'accéder directement à la plage, aux installations sportives et aux restaurants. Site déconseillé aux personnes se déplaçant avec difficulté.

HÉBERGEMENT

Tous les appartements disposent d'un coin cuisine équipé, salle de douches, wc. Balcon ou terrasse avec mobilier de jardin. Ventilateur au plafond. Téléphone, TV satellite, coffre-fort.

- Studio 3/4 pers. (36 m² environ) : séjour avec 2 banquettes-lits simples, coin nuit avec 2 lits simples (convient pour 3 adultes et 1 enfant).



- 2 pièces 4/5 pers. (43 m² environ) : séjour avec 2 banquettes-lits simples, chambre avec 2 lits simples + 1 lit d'appoint (convient pour 4 adultes et 1 enfant).

- 3 pièces 6 pers. (67 m² environ) : séjour avec 2 banquettes-lits simples, 2 chambres avec 2 couchages chacune, 2^e salle d'eau.

— **Services inclus** : TV dans chaque logement, accès Wi-Fi dans le bâtiment principal, prêt de lit bébé (selon disponibilités).

— **Avec participation** : supérette, restaurant et bar, place de parking (garage conseillé en juillet/août), laverie, location de serviettes de piscine, de transats et parasols sur la plage. Navette pour Tossa de Mar (en bateau ou bus) plusieurs fois par jour (en saison). Possibilité de demi-pension (à souscrire à la réservation, nous consulter - buffets à thème), restaurant de la plage "Madrugada" à la carte avec cuisine méditerranéenne, pizzeria et self-service.

LOISIRS

— **Inclus sur le club vacances** : 2 chaises longues + 1 parasol/appartement sur la pelouse autour de la piscine (50 m de la plage), piscine intérieure chauffée à 33° avec eau salée (douce en été), bain à remous, pataugeoire, salle de fitness et de musculation, piscine extérieure avec toboggan et pataugeoire avec jet d'eau, minigolf, volley, basket, football, billard, ping-pong..., semaines à thème (VTT, jazz, salsa, bavaroise, country). Animations en journée et en soirée (juillet/août).

— **Avec participation sur le club vacances** : discothèque, salle de jeux, location de VTT, canoë, kayak, 11 courts de tennis, école de tennis, massages, centre de plongée dans la crique, skate-park Giverola.

— **À découvrir** : Figueras (le musée Salvador Dalí, le musée du Jouet), les villages médiévaux du Vieux Pals, de Peratallada

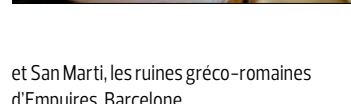

et San Marti, les ruines gréco-romaines d'Empuries, Barcelone.

POUR VOS ENFANTS

— **Inclus sur le club vacances** : 2 aires de jeux, miniclub "Givi Club".

— **Avec participation sur le club vacances** : garderie.

Tossa de Mar/Espagne - Familles été 2015

LOCATION - Réf : 463 005 01

Prix par location par semaine	Studio 3/4 pers.	2 pièces 4/5 pers.	3 pièces 6 pers.
11/04-13/06	700	896	1365
13/06-04/07	980	1225	1750
04/07-22/08	1435	1820	2170
22/08-19/09	980	1225	1750
19/09-17/10	700	896	1365

Possibilité de location à la nuit (3 nuits minimum) avant le 04/07 et à partir du 22/08.

Supplément vue mer en studio et 2 pièces : 15 €/jour.

Le prix comprend : la location du samedi 17 h au samedi 10 h, le linge de lit (change hebdomadaire) et de toilette (3 jeux/personne/semaine).

Le prix ne comprend pas : la caution de 50 €, versée à l'arrivée et restituée après état des lieux, la taxe de séjour, le ménage de fin de séjour.

Formalités : carte nationale d'identité ou passeport en cours de validité.

PINEDA DE MAR

Costa del Maresme - Espagne

LOCATION ANIMAUX ACCEPTÉS

📍 Pineda de Mar se situe entre les montagnes côtières et la mer. C'est un lieu familial ensoleillé, disposant d'une large plage et bénéficiant de températures agréables toute l'année. Idéal pour toutes sortes de randonnées à pied ou en VTT à proximité du parc naturel de Montnegre.

CAMPING "En Mar" **

Accueillant, familial et élégant, à 100 m de la plage. À 2 km de Pineda de Mar. Camping surveillé la nuit (juillet/août).

HÉBERGEMENT

Tous les mobile homes disposent d'une kitchenette équipée, d'une salle d'eau avec wc séparés. Terrasse intégrée de 10 m² avec salon de jardin et 2 transats.



- Mobile home 5/6 pers. (25 m² environ): salon avec canapé-lit simple, chambre avec 1 lit double, chambre avec 2 lits simples et 1 lit superposé.

— **Services inclus:** laverie, 1 emplacement voiture/mobile home.

— **Avec participation:** accès Wi-Fi, location de kit bébé, laverie, épicerie, bar, restaurant, snack, plats à emporter.

LOISIRS

— **Inclus au camping (juillet/août):** piscine

extérieure, 2 toboggans aquatiques, terrain multisport, ping-pong, quelques animations en soirée.

— **Avec participation au camping:** location de vélos.

— **Avec participation à proximité:** équitation, golf, plongée, discothèque, cinéma, voile, ski nautique.

POUR VOS ENFANTS

— **Inclus au camping:** aire de jeux (juillet/août).



Pineda de Mar/Espagne - Familles été 2015

LOCATION - Réf: 433 014 01

Prix par location par semaine	Mobile home 5/6 pers.
11/04-25/04	350
25/04-02/05	370
02/05-09/05	380
09/05-16/05	360
16/05-30/05	320
30/05-20/06	350
20/06-27/06	490
27/06-04/07	595
04/07-11/07	750
11/07-01/08	920
01/08-22/08	970
22/08-29/08	905
29/08-05/09	395
05/09-26/09	315

Le prix comprend: la location (charges incluses) du samedi de 16 h à 19 h au samedi 10h, le linge de lit.

Le prix ne comprend pas: les cautions de 200 € + 100 € (caution ménage) à verser sur place et restituée après état des lieux, la taxe de séjour, le linge de toilette, le ménage de fin de séjour.

Animaux: + 25 €/animal/semaine.

Formalités: carte nationale d'identité ou passeport en cours de validité.

CALELLA

Costa del Maresme - Espagne

LOCATION

📍 À 125 km de la frontière française et à 56 km au nord de Barcelone, Calella est une station balnéaire animée dotée d'une longue plage de sable qui se prête à la pratique des sports nautiques. C'est le point de départ idéal pour des excursions en Catalogne.

CAMPING "Roca Grossa"

Entouré par la mer et la montagne, le magnifique terrain de camping est situé à 100 m de la plage, à 1 km de Calella, principal centre touristique de la Costa del Maresme, et à seulement 40 km de Barcelone.

HÉBERGEMENT

Tous les bungalows disposent d'une cuisine équipée et d'une salle de douches avec wc. Barbecue. Air conditionné.

- Bungalow 5 pers. (33 m² environ): chambre avec un lit double, chambre avec 3 lits simples.

— **Services inclus au camping:** parking, prêt de lit bébé (à réserver à l'inscription et selon disponibilités), possibilité de coffre-fort à la réception.

— **Avec participation au camping:** location de linge de lit et de toilette, laverie, restaurant.

LOISIRS

— **Inclus au camping:** piscine, court de tennis, ping-pong, terrains de basket-ball et de pétanque.



— **Avec participation à proximité:** terrain de golf (1,5 km), Marineland (10 km), Waterworld (20 km).

OFFRE SPÉCIALE

• Avant le 27/06 et après le 05/09: **7 nuits = 6 nuits**
Offre non cumulable, valable sur la nuit la moins chère, applicable uniquement sur l'hébergement.

Le prix comprend: la location du samedi 17 h au samedi 10 h, l'eau chaude de 7 h à 23 h.

Le prix ne comprend pas: la caution de 150 € à verser à l'arrivée en espèces et restituée au départ, le ménage de fin de séjour, le linge de lit et de toilette, la taxe de séjour.

Formalités: carte nationale d'identité ou passeport en cours de validité.

POUR VOS ENFANTS

— **Inclus au camping:** animations légères en juillet/août.

Calella/Espagne - Familles été 2015

LOCATION - Réf: 418 001 01

Prix par location par semaine	Bungalow 5 pers.
01/04-30/05	517
30/05-06/06	585
06/06-11/07	613
11/07-18/07	905
18/07-22/08	954
22/08-29/08	662
29/08-12/09	613
12/09-19/09	530
19/09-26/09	516

Possibilité de location à la nuit avant le 19/06 et à partir du 31/08 (3 nuits minimum - 4 nuits minimum pour la Semaine sainte).

VILANOVA I LA GELTRU

Costa del Garraf - Espagne

LOCATION

Vous séjournerez à 50 km au sud de Barcelone, à 50 km de Port Aventura et à 8 km au sud de Sitges, dans la station agréable de Vilanova, dotée d'une plage de sable fin de 3 km de long.

CAMPING "Vilanova Park"

1400 emplacements, au milieu d'un parc ombragé de 40 ha, à 4 km du centre-ville et des plages.

HÉBERGEMENT

Les logements disposent d'un coin-cuisine équipé, séjour avec canapé-lit simple ou double (sauf pour le bungalow S 900). Sanitaires complets (bain ou douche/wc). Emplacement pour une voiture. Air conditionné et télévision dans les logements. Pas de possibilité de lit supplémentaire, ni de lit bébé si le logement est déjà occupé à sa capacité maximum.

• **Bungalow 4/5 pers. "S900" (35 m² environ)**: chambre avec 3 lits simples, chambre avec 1 lit double. Balcon-terrasse aménagée.

• **Chalet 2/4 pers. "S150" (33 m² environ)**: salon avec 2 canapés-lits simples, chambre avec 2 lits simples. Terrasse avec mobilier de jardin en bois.

• **Chalet 4/6 pers. "S500" (50 m² environ, terrasse comprise)**: salon avec 2 canapés-lits simples, chambre avec 2 lits simples, chambre avec 1 lit double. Terrasse avec mobilier de jardin en bois



• **Chalet 5/6 pers. "S800" (50 m² environ, terrasse comprise)**: salon avec canapé-lit simple. Chambre avec 3 lits simples, chambre avec 1 lit double. Terrasse avec mobilier de jardin en bois.

— **Services inclus**: 1 emplacement véhicule/logement, TV dans chaque logement, prêt de lit bébé (- 4 ans à réserver impérativement à l'inscription), salon TV satellite.

— **Avec participation**: accès Wi-Fi dans tout le camping, location de linge de toilette, laverie, parking, coffre-fort, barbecue. Boutiques, supérette, bar, restaurant, plats à emporter, possibilité de petit déjeuner et demi-pension. Navettes pour le centre-ville, la plage et Barcelone.

LOISIRS

— **Inclus au camping**: 2 piscines (1000 m² et 700 m²), ping-pong, pétanque, handball, badminton, terrain de volley, basket et football, animation internationale quotidienne en journée et en soirée du 05/07 au 30/08 (aérobic, aquagym, jeux, tournois...) et



animation légère en basse saison.

— **Avec participation au camping**: salle de fitness, court de tennis, centre de remise en forme avec piscine couverte climatisée (120 m²), sauna, hammam, bain à bulles, massages, location de vélos. Nouveautés: golf et jumping pillow.

— **Avec participation à proximité**: sports nautiques et minigolf, équitation, golf 18 trous, cinéma, lac, parc de loisirs Port Aventura (50 km).

POUR VOS ENFANTS

— **Inclus au camping**: miniclub international 4/10 ans tous les jours du 05/07 au 30/08, 2



OFFRES SPÉCIALES

- **7 nuits = 6 nuits, 10 nuits = 8 nuits, 14 nuits = 10 nuits, 21 nuits = 14 nuits (les nuits les moins chères sont offertes)** pour tout séjour avant le 20/06 (fin de séjour) et à partir du 05/09.
- Pour toute réservation dont les participants sont âgés de plus de 55 ans: **25 % de réduction** pour les séjours de 7 nuits minimum avant le 20/06 (fin de séjour) et à partir du 05/09.
- **Offerts** pour tout séjour de 7 nuits minimum avant le 31/05 (fin de séjour) et après le 01/10: **1 entrée/jour/pers.** à la piscine couverte et au centre de remise en forme, **2 bouteilles de Cava brut nature.**

Offres non cumulables, applicables uniquement sur l'hébergement.

Vilanova i la Geltru/Espagne - Familles été 2015

LOCATION - Réf.: 428 001 01

Prix par location par semaine	Chalets			Bungalow
	2/4 pers. S150	4/6 pers. S500	5/6 pers. S800	4/5 pers. S900
11/04-20/06	403	455	560	447
20/06-04/07	647	884	945	735
04/07-22/08	1138	1190	1392	1164
22/08-05/09	587	884	945	735
05/09-31/10	403	447	560	447

Possibilité de location à la nuit (3 nuits minimum) avant le 04/07 (fin de séjour) et à partir du 05/09.

Le prix comprend: la location (charges incluses) du samedi 17 h au samedi 10 h, le ménage de fin de séjour, les draps et les couvertures.

Le prix ne comprend pas: la caution de 150 € versée à l'arrivée et restituée au départ, le linge de toilette et de cuisine, la taxe de séjour.

Formalités: carte nationale d'identité ou passeport en cours de validité.

CUNIT/SEGUR DE CALAFELL

Costa Dorada - Espagne

LOCATION

Situé sur la Costa Dorada, Calafell vous offre des montagnes, des monuments historiques, une gastronomie locale délicieuse, de magnifiques plages de sable et une longue promenade maritime. Vous en apprécierez le paysage ainsi que l'agréable climat méditerranéen.

RÉSIDENCE "Can Torrents"

Ancien mas catalan restauré et agrandi par un ensemble d'appartements de type rustique, agrémenté de zones vertes avec des sapins, palmiers et autres espèces autochtones dans une enceinte de 6 000 m². À 700 m de la plage et du centre-ville.

HÉBERGEMENT

Tous les logements disposent d'une kitchenette équipée et de sanitaires complets. Terrasse meublée.

• **2 pièces 2/3 pers. (50 m² environ)**: séjour avec canapé-lit simple, chambre avec 2 lits simples.

• **3 pièces 4/5 pers. (60 m² environ)**: séjour avec canapé-lit simple. 2 chambres avec chacune 2 lits simples.

• **4 pièces 6/7 pers. (70 m² environ)**: séjour avec canapé-lit simple. 3 chambres avec chacune 2 couchages.

— **Service inclus**: 1 emplacement parking/logement.



— **Avec participation** (à réserver dès l'inscription, selon disponibilités): location de TV, de lit bébé, de linge de lit et de toilette, laverie, accès Wi-Fi.

LOISIRS

— **Inclus à la résidence**: piscine.

— **Avec participation à la station**: tennis, minigolf.

Le prix comprend: la location (charges incluses, hors chauffage) du samedi 17 h au samedi 10 h. Autre jours d'arrivée possibles (sauf dimanche) avant le 04/07 et après le 07/09.

Le prix ne comprend pas: la caution de 120 € (en espèces) à verser lors de votre arrivée et restituée le jour de votre départ après et at des lieux, le linge de lit et de toilette, la taxe de séjour (à payer à l'arrivée), le chauffage (sur demande et selon disponibilités), le ménage de fin de séjour obligatoire (+ 50 €, à régler sur place en espèces), le supplément arrivée tardive (+ 30 € après 20 h).

Formalités: carte nationale d'identité ou passeport en cours de validité.

OFFRES SPÉCIALES

Réservez tôt: 8 % de réduction pour tout séjour d'une semaine et plus du 27/06 au 01/08 (fin de séjour) confirmé avant le 30/03.

7 nuits=6 nuits avant le 27/06 (fin de séjour) et après le 05/09.

Offres non cumulables applicables uniquement sur l'hébergement.

Cunit/Segur de Calafell/Espagne - Familles été 2015

LOCATION - Réf.: 416 001 01

Prix par location par semaine	2 pièces	3 pièces	4 pièces
	2/3 pers.	4/5 pers.	6/7 pers.
11/04-16/05	252	302	423
16/05-30/05	302	423	604
30/05-20/06	272	333	453
20/06-04/07	403	503	654
04/07-18/07	604	805	1107
18/07-01/08	805	1006	1208
01/08-15/08	946	1157	1368
15/08-22/08	765	906	1208
22/08-29/08	543	704	855
29/08-05/09	312	443	644
05/09-03/10	252	302	423

Plus d'infos, disponibilités et réservation en ligne sur www.vacances-pour-tous.org

COMA RUGA

Costa Dorada - Espagne

LOCATION

À 70 km au sud de Barcelone, à 45 km du parc de loisirs Port Aventura et à 30 km au nord de Tarragone, Coma Ruga est une station balnéaire familiale offrant une grande plage.



CAMPING "Vendrell"

582 emplacements situés au milieu d'un parc de verdure de 7 ha, face à la mer, à 100 m de la plage de sable et à 1 km des centres-villes de Coma Ruga et Calafell.

HÉBERGEMENT

Tous les logements disposent d'une cuisine équipée et d'une salle de douches avec wc. Terrasse couverte aménagée. TV satellite. Climatisation.

• **Bungalow 4/6 pers. (28 m²):** séjour avec canapé-lit double. 2 chambres avec chacune

2 lits simples. Hébergement en pierre et en bois de confort simple.

• **Mobile home 4/6 pers. (32 m²):** séjour avec canapé-lit double, chambre avec 1 lit double, chambre avec 2 lits simples.

— **Services inclus:** emplacement pour une voiture, prêt de lit bébé (- 3 ans), barbecue et TV dans chaque logement.

— **Avec participation:** location de coffre-fort, laverie, supérette, boutique, bar, restaurant, plats à emporter, Internet/Wi-Fi, vente de pain, presse, salle de jeux.

LOISIRS

— **Inclus au camping:** piscine avec transats et toboggan (350 m², ouverte de mi-avril à début octobre selon météo), football, basket, volley, ping-pong, pétanque. Animation internationale légère quotidienne du 04/07 au 22/08 (jeux, tournois, soirées). Hors-saison: animation uniquement le week-end.

— **Avec participation au camping:** billard, location de vélos.

— **Avec participation sur la plage:** sports nautiques.

POUR VOS ENFANTS

— **Inclus au camping:** animation internationale légère quotidienne pour les 4/12 ans du 05/07 au 23/08 (et seulement le week-end hors saison), bassin (150 m²), aire de jeux.

Le prix comprend: la location (charges incluses) du samedi 17 h au samedi 10 h, le linge de lit, les serviettes de toilette (changées tous les 3 jours), le ménage de fin de séjour.

Le prix ne comprend pas: la caution de 100 € versée à l'arrivée et restituée au départ, la taxe de séjour.

Formalités: carte nationale d'identité ou passeport en cours de validité.

OFFRES SPÉCIALES

- **21 nuits = 18 nuits** avant le 20/06 et après le 29/08.
- **14 nuits = 12 nuits** avant le 27/06 et après le 29/08.
- **7 nuits = 6 nuits** avant le 04/07 et après le 29/08.
- Pour toute réservation effectuée avant le 15/04: **8 % de réduction** pour tout séjour de 7 nuits minimum. Offres non cumulables entre elles, valables sur les nuits et les semaines les moins chères, applicables uniquement sur l'hébergement.

Coma Ruga/Espagne - Familles été 2015

LOCATION - Réf.: 418 002 01

Prix par location par semaine	Bungalow 4/6 pers.	Mobile home 4/6 pers.
11/04-25/04	440	375
25/04-02/05	350	385
02/05-13/06	377	412
13/06-20/06	530	600
20/06-27/06	700	805
27/06-11/07	819	928
11/07-18/07	945	1088
18/07-01/08	1182	1355
01/08-15/08	1269	1466
15/08-22/08	1182	1355
22/08-29/08	781	928
29/08-05/09	517	600
05/09-12/09	377	412
12/09-31/10	340	375

TARRAGONE

Costa Dorada - Espagne

LOCATION

Vous séjournerez à 8 km au nord de Tarragone, dans une petite station balnéaire aux belles plages de sable fin.



CAMPING "Torre de la Mora"

536 emplacements offrant un accès direct à 2 belles plages.

HÉBERGEMENT

Tous les logements disposent d'une cuisine équipée et d'une salle de douches avec wc. Terrasse couverte aménagée (table et chaises).

- **Bungalow 2/4 pers. (27 m²):** séjour avec canapé-lit double, chambre avec 1 lit double.
- **Bungalow 4/6 pers. (32 m²):** séjour avec canapé-lit double, chambre avec un lit double, chambre avec 2 lits simples (parfois superposés).
- **Mobile home 4/6 pers. (26 m²):** séjour avec canapé-lit double, chambre avec 1 lit double,

chambre avec 2 couchages. Climatisation.

— **Services inclus:** emplacement pour une voiture, prêt de lit bébé (- 2 ans à réserver impérativement à l'inscription), TV dans chaque logement.

— **Avec participation:** bar, restaurants, snack, épicerie, plats à emporter, laverie, coffre-fort. Navettes pour Tarragone à 100 m.

LOISIRS

— **Inclus au camping:** piscine (1400 m² - ouverte de début mai à mi-octobre, selon météo), beach-volley, football, basket, ping-

pong. Animation internationale légère 6 jours/7 en saison uniquement (jeux, tournois, soirées).

— **Avec participation au camping:** paddle, minigolf, billard.

OFFRES SPÉCIALES

- Avant le 13/06 et après le 29/08
- **7 nuits = 5 ou 14 nuits = 10 ou 21 nuits = 15**
- Pour toute arrivée entre le 13/06 et le 27/06
- **7 nuits = 6 ou 14 nuits = 12 ou 21 nuits = 18**
- Pour toute réservation effectuée avant le 31/03: **8 % de réduction** pour tout séjour de 7 nuits minimum. Offres non cumulables entre elles, valables sur les nuits et les semaines les moins chères, applicables uniquement sur l'hébergement.

— **Avec participation à proximité:** sports nautiques, parc de loisirs Port Aventura (15 km), animations.

POUR VOS ENFANTS

— **Inclus au camping:** bassin (500 m²), aire de jeux, animation légère et internationale pour les 5/12 ans et les 13/18 ans 6 jours/7.

Tarragone/Espagne - Familles été 2015

LOCATION - Réf.: 418 003 01

Prix par location par semaine	Bungalow 2/4 pers.	Bungalow 4/6 pers.	Mobiles home 4/6 pers.
11/04-13/06	350	414	482
13/06-20/06	622	657	727
20/06-27/06	648	718	779
27/06-04/07	893	989	1103
04/07-18/07	937	1033	1217
18/07-01/08	1042	1138	1348
01/08-22/08	1269	1330	1549
22/08-29/08	928	989	1094
29/08-05/09	700	788	709
05/09-31/10	350	414	482

Le prix comprend: la location (charges incluses) du samedi 16 h au samedi 10 h, le linge de lit, les serviettes de toilette (changées 2 fois/semaine).

Le prix ne comprend pas: la taxe de cuisine, la taxe de séjour.

Formalités: carte nationale d'identité ou passeport en cours de validité.

SALOU

Costa Dorada - Espagne

LOCATION ANIMAUX ACCEPTÉS

À 15 km au sud de Tarragone, à 2 km du parc d'attractions Port Aventura, Salou est une station réputée et animée offrant de belles plages de sable fin et une grande variété de loisirs et de divertissements.



RÉSIDENTE "Los Peces"

Située en centre-ville, à 300 m de la plage et du centre commercial.

HÉBERGEMENT

Les appartements disposent d'une cuisine équipée et d'une salle de douches avec wc. Terrasse aménagée (7 m²).

- **2 pièces 2/4 pers. (45 m²):** séjour avec 2 canapés-lits simples, chambre avec 2 lits simples.

• **3 pièces 4/6 pers. (50 m²):** séjour avec 2 canapés-lits simples, 2 chambres avec 2 lits simples chacune.

— **Services inclus:** TV satellite dans chaque logement, salon, salle de TV et de lecture.

— **Avec participation:** location de lit bébé (- 2 ans, à réserver impérativement à l'inscription), snack-bar, coffre-fort.

LOISIRS

— **Inclus à la résidence:** piscine aménagée de 150 m² ouverte de mi-juin à mi-septembre (selon météo).

— **Avec participation à la résidence:** minigolf, ping-pong, baby-foot, billard, salle de jeux.

— **Avec participation à proximité:** sports nautiques, karting, équitation, animations, discothèques, parc aquatique, Port Aventura, tennis (3 km), golf (30 km).

POUR VOS ENFANTS

— **Inclus à la résidence:** bassin (33 m²), pataugeoire, aire de jeux.

OFFRES SPÉCIALES

- Avant le 12/06 (fin de séjour) et après le 13/09
- **7 nuits = 6 nuits**
- Pour toute réservation effectuée avant le 15/03: **10 % de réduction** pour tout séjour de 7 nuits minimum compris entre le 12/06 et le 13/09 (fin de séjour). Offres non cumulables, valables sur les nuits les moins chères, applicables uniquement sur l'hébergement.

Salou/Espagne - Familles été 2015

LOCATION - Réf.: 418 004 01

Prix par location par semaine	2 pièces 2/4 pers.	3 pièces 4/6 pers.
11/04-23/05	309	394
23/05-30/05	324	416
30/05-06/06	412	550
06/06-13/06	447	591
13/06-20/06	657	843
20/06-27/06	668	860
27/06-04/07	735	963
04/07-11/07	764	828
11/07-18/07	960	993
18/07-25/07	1129	1365
25/07-01/08	1150	1384
01/08-15/08	1274	1497
15/08-22/08	1150	1384
22/08-29/08	685	1020
29/08-12/09	629	753
12/09-19/09	440	574
19/09-17/10	338	439

Le prix comprend: la location (charges incluses) du samedi 17 h au samedi 10 h, le linge de lit.

Le prix ne comprend pas: la caution de 50 €/personne adulte versée à l'arrivée et restituée au départ, le ménage de fin de séjour, le linge de toilette, la taxe de séjour.

Animaux: + 20 €/animal/semaine (8 kg max).

Formalités: carte nationale d'identité ou passeport en cours de validité.

CAMBRILS

Costa Dorada - Espagne

LOCATION

Vous séjournerez à 18 km au sud de Tarragone et à 3 km au sud de Salou, dans la station balnéaire familiale de Cambrils avec sa plage de 7 km de long.

CAMPING "La Llosa"

400 emplacements, situés au milieu d'un parc de 45 ha ombragé et planté d'espaces verts, oliviers, pins et mûriers, à 100 m de la plage de sable et à 500 m du port et du centre-ville.

HÉBERGEMENT

Tous les bungalows disposent d'une cuisine équipée et d'une salle de douches avec wc. Terrasse couverte aménagée (4 m²).

- Bungalow 4/6 pers. (45 m²) : séjour avec canapé-lit double, chambre avec 1 lit double, chambre avec 2 lits simples.

- Service inclus : emplacement pour



1 véhicule/bungalow.

- Avec participation : location de draps, coffre-fort et lit bébé (-3 ans), laverie, supérette, bar, restaurant, plats à emporter, Internet / Wi-Fi.

LOISIRS

- Inklus au camping : piscine (348 m², ouverte de fin mai à fin septembre, (selon météo), football, ping-pong, Animation internationale légère 6 jours/7 (sauf dimanche) du 28/06 au 16/08 (jeux, tournois, 3 soirées musicales/semaine).

- Avec participation sur la plage : sports nautiques, location de vélos.

- Avec participation à proximité : parc de loisirs Port Aventura (5 km), discothèque, équitation, karting, golf, animations.

POUR VOS ENFANTS

- Inklus au camping : animation internationale légère pour les 4/16 ans, 6 jours/7 (sauf dimanche) du 28/06 au 16/08, pataugeoire, aire de jeux.

OFFRES SPÉCIALES

- Avant le 26/06 et après le 12/09 : **7 nuits = 6 nuits**
- Pour toute réservation effectuée avant le 31/03/2015 :
- **20 % de réduction** pour tout séjour de 7 nuits minimum du 11/04 au 06/06 (fin de séjour) et du 12/09 au 31/10 (fin de séjour)
- Offres non cumulables entre elles, valables sur les nuits et les semaines les moins chères, applicables uniquement sur l'hébergement.

Cambrils/Espagne - Familles été 2015

LOCATION - Réf : 418 005 01

Prix par location par semaine	Bungalow 4/6 pers.
11/04-06/06	394
06/06-27/06	512
27/06-18/07	720
18/07-15/08	1015
15/08-29/08	720
29/08-12/09	512
12/09-31/10	394

Possibilité de location à la nuit avant le 07/06 et à partir du 12/09 (2 nuits minimum).

Le prix comprend : la location (charges incluses) du samedi 17 h au samedi 10 h.

Le prix ne comprend pas : la caution de 100 € versée à l'arrivée et restituée au départ, le ménage de fin de séjour, le linge de lit et de toilette, la taxe de séjour.

Formalités : carte nationale d'identité ou passeport en cours de validité.

MIAMI PLAYA

Costa Dorada - Espagne

LOCATION

Vous séjournerez à 30 km au sud de Tarragone, à 7 km au sud de Cambrils et à 15 km de Salou, en bordure de mer.



CAMPING "La Torre del Sol"

À 4 km du centre-ville, en bordure de route, le camping de 1500 emplacements est situé au milieu d'un parc de 24 ha planté d'arbres exotiques. Une voie ferrée qui traverse le camping a été complètement isolée par des murs et une importante végétation atténuant ainsi la nuisance sonore. Accès direct à une étroite plage de sable fin sur 1,5 km.

HÉBERGEMENT

Tous les logements disposent d'un coin cuisine équipée, d'une terrasse aménagée et d'un emplacement parking.

- Bengali 4/5 pers. (16 m² environ) : bungalow

de toile ventilé avec séjour/cuisine. Chambre avec 1 lit double, chambre avec 3 lits simples. Arrivée d'eau et sanitaires sur le camping.

- Cottage 5/6 pers. (27 m² environ) : coin cuisine équipée avec banquette-lit double, chambre avec 1 lit double, chambre avec 2 lits simples. Salle de douches et wc. Climatisation.

- Services inclus : prêt de lit bébé (-3 ans à réserver impérativement à l'inscription), 3 salles de TV, bibliothèque, accès Wi-Fi, emplacement pour 1 véhicule/séjour.

- Avec participation : vente de draps jetables, laverie, supermarché, boutiques, bars, restaurants, plats à emporter, parking, cybercafé.

LOISIRS

- Inklus au camping : 2 piscines lagon aménagées dont 1 climatisée (800 m² et 300 m²), grand bain à bulles, pétanque, tir à l'arc, volley, football, ping-pong, cinéma, fitness. Animation internationale : jeux, tournois, soirées.

- Avec participation au camping : bateau à pédales, planche à voile, voile, minigolf, tennis, billard, VTT, squash, location de vélos, excursions, discothèque, espace bien-être (avec bain à remous à l'eau de mer, hammam et sauna), gymnase avec squash.
- Avec participation à proximité : sports nautiques, golf 18 trous, équitation, karting, parc de loisirs Port Aventura.

OFFRES SPÉCIALES

- Avant le 30/04 et après le 14/09 : **07 nuits = 05 nuits ou 14 nuits = 10 nuits ou 21 nuits = 15 nuits ou 28 nuits = 20 nuits**
- Pour tout séjour du 30/04 au 06/06 (fin de séjour) et du 22/08 au 14/09 (fin de séjour) **7 nuits = 06 nuits ou 14 nuits = 12 nuits ou 21 nuits = 18 nuits ou 28 nuits = 24 nuits**
- Offres non cumulables, valables sur les nuits et les semaines les moins chères, applicables uniquement sur l'hébergement.

POUR VOS ENFANTS

- Inklus au camping : clubs 2/4 ans (15/06 au 15/09), 5/10 ans (à partir du 11/04), 11/13 ans et 14/16 ans 6 jours/7. Bassin climatisé (100 m²), aire de jeux.

Miami Playa/Espagne - Familles été 2015

LOCATION - Réf : 426 001 01

Prix par location par semaine	Bengali 4/5 pers.	Cottage 5/6 pers.
11/04-25/04	233	396
25/04-02/05	250	418
02/05-06/06	292	474
06/06-20/06	394	637
20/06-27/06	419	707
27/06-04/07	401	716
04/07-11/07	541	958
11/07-22/08	727	1281
22/08-12/09	401	716
12/09-19/09	281	487
19/09-31/10	233	396

Le prix comprend : la location (charges incluses) du samedi 16 h au samedi 10 h.

Le prix ne comprend pas : la caution de 50 € versée à l'arrivée et restituée au départ, le linge de toilette et de cuisine, le ménage de fin de séjour, la taxe de séjour.

Formalités : carte nationale d'identité ou passeport en cours de validité.

PEÑISCOLA

Costa del Azahar - Espagne

LOCATION

Peñiscola est une petite station balnéaire pittoresque à 120 km au sud de Tarragone et à 85 km au nord de Castellón de la Plana. Vous serez séduits par sa plage de 7 km et son vieux village formé de petites ruelles aux maisons blanches.

RÉSIDENCE "Edison"

À 50 m d'une petite crique de galets, elle se situe à 2 km de la plage de sable fin et du centre-ville.

HÉBERGEMENT

Tous les appartements disposent d'un coin cuisine équipé et d'une salle de bains avec wc. Terrasse avec mobilier de jardin. Pas de climatisation (ni de ventilateur) ni chauffage.

- 3 pièces 4/6 pers. (50 m² environ) : séjour avec canapé-lit double, 2 chambres doubles.



- Avec participation (à réserver dès l'inscription, sans réserve de disponibilités) : location de lit bébé (-2 ans, à réserver impérativement à l'inscription), de linge de lit, de TV.

- À proximité : parking extérieur aux alentours.

LOISIRS

- Inklus à la résidence : piscine aménagée (ouverte de juin à septembre selon météo).

- Avec participation à proximité : sports nautiques, parc aquatique, équitation, minigolf, tennis, animations, discothèques.

POUR VOS ENFANTS

- Inklus à la résidence : bassin.

OFFRE SPÉCIALE

- Pour toute réservation effectuée avant le 01/04/2015 :
- **20 % de réduction** pour tout séjour de 7 nuits minimum (sauf du 25/04 au 09/05)
- Offre applicable uniquement sur l'hébergement.

Peñiscola/Espagne - Familles été 2015

LOCATION - Réf : 416 003 01

Prix par location par semaine	3 pièces 4/6 pers.
18/04-25/04	306
25/04-02/05	339
02/05-09/05	405
09/05-20/06	306
20/06-11/07	618
11/07-01/08	787
01/08-22/08	955
22/08-05/05	548
05/05-17/10	306

Le prix comprend : la location (charges incluses) du samedi 17 h au samedi 10 h, le ménage de fin de séjour.

Le prix ne comprend pas : la caution de 150 € (en espèces) versée à l'arrivée et restituée au départ, le linge de lit et de toilette, le supplément arrivée tardive (50 € après 20 h, à régler sur place).

Formalités : carte nationale d'identité ou passeport en cours de validité.

Plus d'infos, disponibilités et réservation en ligne sur www.vacances-pour-tous.org

ALCOCEBER

Costa del Azahar/Espagne

LOCATION ANIMAUX ACCEPTÉS

Alcoceber est un village touristique situé dans la province de Castellón, à 20 km au sud de Peñíscola. Adossé à des reliefs aux allures de Sierra, ce village est situé entre les deux seuls "parcs nationaux protégés" de la côte méditerranéenne. Son riche paysage, avec un environnement naturel et une nature luxuriante, l'hospitalité de ses habitants, son patrimoine historique et culturel, riche en folklore et en gastronomie, vous enchanteront.

RÉSIDENCE "Playa Romana"

Constituée de plusieurs petits bâtiments de 2 et 3 étages, elle fait face à la mer.

HÉBERGEMENT

Tous appartements disposent d'une kitchenette



équipée et d'une salle de douche, wc séparés. Balcon en étage ou terrasse avec mobilier de jardin. TV (quelques chaînes françaises). Climatisation (2h/jour - prolongation possible avec supplément).

- 2 pièces 2/4 pers. (30 m² environ) : séjour avec canapé-lit gigogne, chambre avec couchage 2 personnes.
- 2 pièces 4/6 personnes (35 m² environ) : séjour avec canapé-lit gigogne, chambre avec couchage 2 personnes, coin cabine avec 2 lits superposés.

- **Services inclus** : TV et coffre-fort dans chaque logement.
- **Avec participation** : location de linge de toilette et de lit bébé, restaurant, pizzeria, bar, boutique de souvenirs, presse et articles de plage, parking couvert, cybercafé.

LOISIRS

- **Inclus à la résidence** : 2 piscines découvertes et surveillées entourées de jardins (de mi-juin à mi-septembre), bain à remous, pataugeoire avec transats.
- **Avec participation à proximité** : parc à thème "Port Aventura" à Salou (prix préférentiel), activités nautiques, location de bateaux, golf, plongée sous-marine...

OFFRES SPÉCIALES

- **20 % de réduction** pour tout séjour de 2 semaines consécutives et plus, jusqu'au 11/07 (fin de séjour) et à partir du 29/08.
 - Pour toute réservation effectuée avant le 17/03 : **10 % de réduction** pour tout séjour de 7 nuits minimum compris entre le 11/04 et la 11/07 (fin de séjour).
- Offres non cumulables, applicables uniquement sur l'hébergement.

Alcoceber/Espagne - Familles été 2015

LOCATION - Réf : 407 04101

Prix par location par semaine	2 pièces 2/4 pers.	vue mer	2 pièces 4/6 pers.
11/04-09/05	250	270	290
09/05-16/05	215	230	245
16/05-23/05	195	210	225
23/05-06/06	250	270	290
06/06-13/06	295	310	325
13/06-20/06	350	370	390
20/06-27/06	480	495	550
27/06-04/07	595	625	695
04/07-11/07	795	825	920
11/07-01/08	895	930	1020
01/08-15/08	1140	1175	1275
15/08-22/08	1020	1060	1150
22/08-29/08	660	695	750
29/08-05/09	375	395	410
05/09-12/09	295	310	325
12/09-26/09	215	230	245
26/09-03/10	180	195	210

Le prix comprend : la location (charges incluses) du samedi 17 h au samedi 10 h, le linge de lit.

Le prix ne comprend pas : la caution de 120 € à verser sur place et restituée après état des lieux, la taxe de séjour, le linge de toilette, le ménage de fin de séjour.

Animaux : + 40 €/animal/semaine.

Formalités : carte nationale d'identité ou passeport en cours de validité.

COSTA BLANCA

Espagne

LOCATION ANIMAUX ACCEPTÉS

À 110/120 km au sud de Valence et à 100/110 km au nord d'Alicante, les stations de Dénia, Javea et Moraira vous offriront de nombreuses plages et toutes les possibilités de sports et distractions.

VOS VILLAS

Situées entre 300 m et 8 km du centre-ville, les villas, toutes différentes, sont réparties aux environs des stations balnéaires, soit dans des quartiers résidentiels soit à la campagne ou à la montagne. Les villas sont construites en terrain plat ou en pente, avec jardin privé (80 à 400 m²), parfois clôturé, piscine privée (20 à 50 m²).

HÉBERGEMENT

Chaque villa dispose d'un salon, d'une salle à



manger, d'une cuisine équipée, de sanitaires complets, terrasse avec mobilier de jardin et barbecue.

Les chambres comportent chacune 1 lit double ou 2 lits simples.

- Villa 4 pers. (60 à 90 m²) : 2 chambres.
- Villa 6 pers. (70 à 110 m²) : 3 chambres.
- Villa 8 pers. (110 à 150 m²) : 4 chambres.
- Villa 10 pers. (150 à 180 m²) : 5 chambres + 2^e salle d'eau.

Notre correspondant local gérant seul l'attribution des villas, Vacances pour tous ne pourra pas vous communiquer d'information



concernant votre logement, ni vous garantir la même villa que l'an passé. Le lieu où se situera votre location vous sera communiqué au plus tôt 3 semaines avant la date de début de séjour.

— **Services inclus** : TV et lave-linge dans chaque villa.

— **Avec participation** (à préciser à la réservation) : location de lit supplémentaire ou lit bébé (-3 ans) et chaise bébé, climatisation (chaud/froid), accès Wi-Fi.

— **À proximité** : bars, restaurants, commerces entre 300 m et 5 km.

LOISIRS

- **Avec participation à proximité** : tennis, équitation, golf, VTT, sports nautiques, excursions, cinéma, discothèques.

OFFRE SPÉCIALE

Avant le 27/06 (fin de séjour) et à partir du 12/09 :
14 nuits = 12 nuits, 21 nuits = 18 nuits.
Offre valable sur l'hébergement.

Costa Blanca/Espagne - Familles été 2015

LOCATION - Réf : 425 00101

Prix par location par semaine	Villa 4 pers.	Villa 6 pers.	Villa 8 pers.	Villa 10 pers.
11/04-23/05	567	657	744	963
23/05-27/06	657	762	919	1314
27/06-18/07	1138	1357	1532	2232
18/07-01/08	1269	1575	2100	2625
01/08-22/08	1444	1750	2363	2844
22/08-29/08	1269	1575	2100	2625
29/08-12/09	657	762	919	1313
12/09-31/10	569	657	744	963

Le prix comprend : la location (charges incluses, hors chauffage) du samedi 16 h au samedi 10 h, le linge de lit et de toilette, le ménage de fin de séjour, l'entretien hebdomadaire de la piscine.

Le prix ne comprend pas : la caution de 250 € versée à l'arrivée (CB ou espèces) et restituée au départ après état des lieux, le chauffage.

Animaux : + 60 €/animal/semaine (à préciser à la réservation).

Formalités : carte nationale d'identité ou passeport en cours de validité.

PEGO/ALICANTE

Costa Blanca - Espagne

LOCATION

Pego est une municipalité située dans la province d'Alicante, au nord de la Costa Blanca et de la ville de Dénia, et à 95 km de Valence et d'Alicante.

DOMAINE "Bellavista Residencial"

Situé sur la colline du Monte Pego, à 10 min en voiture de Dénia et de la plage d'Oliva, le quartier résidentiel offre une vue magnifique sur la Costa Blanca.

HÉBERGEMENT

Tous les appartements sont spacieux et possèdent une terrasse privée qui jouit d'une très belle vue. Ils disposent d'une cuisine équipée (+ lave-linge) et de sanitaires complets.

- 3 pièces 4 pers. (75 m² environ) : séjour, 2 chambres avec chacune 1 lit double ou 2 lits simples.



- 4 pièces 6 pers. (92 m² environ) : séjour, 3 chambres avec chacune 1 lit double ou 2 lits simples. 2^e salle d'eau dans certains appartements.

— **Services inclus au domaine** : parking extérieur, accès Wi-Fi au bar et dans les appartements.

— **Avec participation au domaine** : coffre-fort dans les appartements, service de location de vélo et voiture, bureau d'excursions, restaurant, bar.

LOISIRS

— **Inclus au domaine** : piscines extérieure et intérieure (non chauffée) (ouverture selon météo), minigolf, tennis de table, aire de jeux pour enfants.

— **Avec participation au domaine** : centre de remise en forme (sauna, bain turc...), salle de fitness.

— **Avec participation à proximité** : activités nautiques, spéléologie, canyoning, escalade, golf...

Plus d'infos, disponibilité et réservation en ligne sur www.vacances-pour-tous.org

ESTEPONA

Costa del Sol - Espagne

LOCATION ANIMAUX ACCEPTÉS

Sur la côte andalouse, Estepona est située à 18 km de Marbella, à 10 km du port de plaisance de Puerto Banus et à 70 km de l'aéroport de Malaga. La région, qui offre de longues plages de sable et bénéficie de 300 jours d'ensoleillement par an, est aussi le paradis des golfeurs.

RÉSIDENTICE "Estepona"

Adossée à la montagne, de construction récente, elle est constituée de 4 étages (ascenseurs) et construite autour de la piscine entourée de jardins, à 2 km de la plage de El Saladillo et en bordure d'un golf.

HÉBERGEMENT

Tous les appartements disposent d'un coin cuisine équipé et d'une salle de bains ou



douche avec wc. Spacieux, modernes à la décoration soignée et climatisés. TV satellite. Balcon ou terrasse.

- 2 pièces 2/4 pers. (45 m² environ) : séjour avec canapé-lit double (pour 1 adulte ou 2 enfants), chambre avec 2 lits simples. Occupation maxi : 3 pers. (+ 12 ans) et 1 enfant (- 12 ans) ou 1 bébé.
- 3 pièces 4/6 pers. (65 m² environ) : séjour avec couchage gigogne simple (pour 1 adulte ou 2 enfants). Chambre avec 2 lits simples, chambre avec 1 lit double. 2^e salle d'eau. Occupation maxi : 5 pers. (+ 12 ans) et 1 enfant (- 12 ans) ou 1 bébé.

- Services inclus : parking extérieur, TV dans chaque logement.
- Avec participation : grand restaurant et bar avec terrasse, snack (juillet/août), location de coffre-fort, accès Wi-Fi, laverie, parking souterrain, possibilité de demi-pension.

LOISIRS

- Inclus à la résidence : piscine aménagée (600 m²).
- Avec participation à la résidence : spa de 800 m² avec piscine chauffée, sauna, hammam, bain à bulles, soins esthétiques.
- Avec participation à proximité : sports nautiques, plongée, équitation, tennis, golf, minigolf, animations, discothèques, excursions.

POUR VOS ENFANTS

- Inclus à la résidence : aire de jeux, espace dédié à la réception, miniclub 4/11 ans du 06/07 au 31/08 avec pataugeoire (juillet/août) à proximité immédiate du club enfant.
- Avec participation : jeux électroniques.

OFFRES SPÉCIALES

- Pour tout séjour effectué avant le 01/04/15 : 20 % de réduction sur votre séjour de 7 nuits minimum.
 - 5 % de réduction pour tout séjour de 2 semaines consécutives et plus.
- Offres cumulables entre elles, valables uniquement sur l'hébergement (selon disponibilité)

Estepona/Espagne - Familles été 2015

LOCATION - Réf : 401 009 01

Prix par location par semaine	2 pièces 2/4 pers.	3 pièces 4/6 pers.
30/05-20/06	455	665
20/06-27/06	525	770
27/06-04/07	595	980
04/07-25/07	840	1365
25/07-01/08	980	1470
01/08-22/08	1120	1680
22/08-29/08	840	1365
29/08-05/09	595	980
05/09-19/09	525	770
19/09-26/09	455	665

Le prix comprend : la location (charges incluses) du samedi 17 h au samedi 12 h, le linge de lit et de toilette, 1 kit entretien, la TV, le ménage de fin de séjour (sauf coin cuisine et vaisselle).

Le prix ne comprend pas : la caution de 200 € versée à l'arrivée et restituée au départ.

Animaux (non admis à la piscine et au restaurant) : + 55 €/animal/semaine.

Formalités : carte nationale d'identité ou passeport en cours de validité.

ESTELA

Costa Verde - Portugal

LOCATION

À 45 km au nord de Porto, vous séjournerez à 12 km de Povoá de Varzim et à 2 km du village d'Estela.

CAMPING "Rio Alto"****

Il est situé à 150 m de la plage (passage souterrain sous un terrain de golf).

HÉBERGEMENT

Tous les logements, en bois, disposent d'un coin cuisine équipé et d'une salle d'eau avec wc. Terrasse couverte équipée de salon de jardin. TV. Pas de ventilation ni de climatisation.

- Bungalow Éden 4 pers. (21 m² environ) : séjour, chambre avec 1 lit double, chambre avec 2 lits simples.
- Bungalow Mediterraneo 5 pers. (26 m² environ) : séjour, chambre avec 1 lit double, chambre avec 3 lits simples dont 2 superposés.



— Services inclus : emplacement pour 1 véhicule, TV dans chaque logement, Internet/Wi-Fi.

— Avec participation : parking, bar, restaurant, self-service, supérette (11/04 jusqu'au 26/09), plats à emporter, location de lit bébé (- 3 ans), de baignoire et de chaise haute, laverie, change du linge de lit et de toilette 1 fois/semaine.

— À proximité (2 km) : bars, restaurants, commerces, bus pour Póvoa de Varzim puis métro pour Porto, Vila do Conde, Vila Nova de Gaia.

LOISIRS

- Inclus au camping : piscine aménagée (250 m², ouverte de début juin à fin septembre selon météo), tennis, football, basket, ping-pong. Animation internationale légère en juillet-août.

OFFRES SPÉCIALES

Avant le 04/07 (fin de séjour) et après le 29/08
7 nuits = 6 nuits, 14 nuits = 12 nuits, 21 nuits = 18 nuits
Offre non cumulable, valable sur les nuits et les semaines les moins chères, applicable uniquement sur l'hébergement.

- Avec participation au camping : salle de jeux, location de raquettes et balles, éclairage terrain multisport.

- Avec participation à proximité : sports nautiques, pêche, location de vélos, golf (700 m), discothèques (6 km), équitation (8 km), casino (12 km).

POUR VOS ENFANTS

- Inclus au camping : aire de jeux, animation internationale très légère (juillet/août).

Estela/Portugal - Familles été 2015

LOCATION - Réf : 420 002 01

Prix par location par semaine	Bungalows	
	Éden 4 pers.	Mediterraneo 5 pers.
11/04-18/07	546	602
18/07-29/08	770	833
29/08-26/09	546	602

Le prix comprend : la location (charges incluses) du samedi 16 h au samedi 12 h, le linge de lit, de toilette et de maison, le ménage de fin de séjour (sauf coin cuisine), le changement du linge de maison une fois par semaine.

Le prix ne comprend pas : la caution de 100 € (en espèces) versée à l'arrivée et restituée au départ.

Formalités : carte nationale d'identité ou passeport en cours de validité.

FIGUEIRA DA FOZ

Centre - Portugal

LOCATION

Figueira Da foz, bordée d'une longue plage de sable fin, se situe non loin de la ville de Coimbra connue pour son histoire et ses monuments, ainsi que de la ville de Conimbriga renommée pour ses vestiges romains. Elle se trouve également à proximité de la réserve naturelle "Serra da Boa Viagem", véritable paradis pour les amateurs de randonnée.

CAMPING "Gala"

Le camping est immergé au cœur du bois de Lavos, propice à de nombreuses activités sportives et de détente, à proximité d'une belle plage de sable fin (accès direct à 400 m).



HÉBERGEMENT

Tous les bungalows et mobile homes disposent d'une kitchenette équipée et d'une salle de douches avec wc. Terrasse avec mobilier de jardin et 2 transats. TV. Pas de ventilation ni de climatisation.

- Bungalow Mediterraneo 5 pers. (26 m² environ) : séjour, chambre avec 1 lit double, chambre avec 3 lits simples dont 2 superposés.
- Mobile home Neptuno 5 pers. (29 m² environ) : séjour, chambre avec 1 lit double et

1 lit simple superposé, chambre avec 1 lit double.

- Services inclus : Wi-Fi dans les parties communes, stationnement pour 1 voiture.
- Avec participation : bar, restaurant. Laverie.

LOISIRS

- Inclus au camping : piscine (de mai à fin septembre, selon météo), court de tennis, tennis de table.
- Avec participation à proximité : casino (8 km). Activités sur la plage : tennis, surf,

- planche à voile et football de plage (7 à 8 km). Centre équestre (15 km)

POUR VOS ENFANTS

- Inclus au camping : bassin et pataugeoire (de mai à fin septembre, selon météo). Aire jeux.

OFFRE SPÉCIALE

Avant le 04/07 (fin de séjour) et après le 29/08 : 7 nuits = 6 nuits, 14 nuits = 12 nuits, 21 nuits = 18 nuits
Offre non cumulable, valable sur les nuits et les semaines les moins chères, applicable uniquement sur l'hébergement.

Figueira da foz/Portugal - Familles été 2015

LOCATION - Réf : 420 006 01

Prix par location par semaine	Mobile home ou Bungalow 5 pers.
11/04-18/07	602
18/07-29/08	833
29/08-26/09	602

Le prix comprend : la location (charges incluses) du samedi 16 h au samedi 12 h, le linge de lit et de toilette, le ménage de fin de séjour (sauf coin cuisine).

Le prix ne comprend pas : la caution de 100 € (en espèces) à verser à l'arrivée et restituée au départ après état des lieux.

Formalités : carte nationale d'identité ou passeport en cours de validité.

Plus d'infos, disponibilités et réservation en ligne sur www.vacances-pour-tous.org

CASCAIS

Costa de Lisboa - Portugal

LOCATION

À 30 km à l'ouest de la superbe Lisbonne, 21 km de Sintra classée par l'Unesco et 6 km de Cascais, sur la côte d'Estoril.

CAMPING "Guincho"****

Il est implanté dans une forêt de pins, derrière les dunes, à 800 m d'une belle plage de sable fréquentée par les surfeurs et les skieurs nautiques.

HÉBERGEMENT

Tous les logements disposent d'un coin cuisine équipé et d'une salle de douches avec wc. Terrasse couverte équipée de salon de jardin. Pas de ventilation ni de climatisation.

- **Bungalow club 5 pers.** (30 m² environ) - en bois : Séjour, chambre avec 1 lit double, chambre avec 3 lits simples dont 2 superposés.



- **Services inclus :** emplacement pour 1 véhicule, Zone Wi-Fi, TV dans chaque bungalow.
- **Avec participation :** parking, laverie, location de lit bébé (- 3 ans), de baignoire et de chaise haute, coffre-fort, restaurant, supérette, snack-bar, le change pour le linge de lit et de toilette 1 fois/semaine.
- **À proximité :** bus (toutes les 30 min. pour Cascais en face du camping, restaurants (200 m), bars et commerces (6 km).

LOISIRS

- **Inclus au camping :** piscine (200 m², selon météo), court de tennis, ping-pong.
- **Avec participation au camping :** salle de jeux, location de raquettes et balles, éclairage tennis.
- **Avec participation à proximité :** planche à voile, plongée, équitation (300 m), surf (800 m), golfs (2 km), minigolf et discothèque (6 km), casino (8 km).

POUR VOS ENFANTS

— **Inclus au camping :** bassin (22 m² - ouverture de mi-avril à fin septembre selon météo), aire de jeux.

OFFRE SPÉCIALE

Avant le 04/07 (fin de séjour) et après le 29/08
7 nuits = 6 nuits, 14 nuits = 12 nuits, 21 nuits = 18 nuits
Offre non cumulable, valable sur les nuits et les semaines les moins chères, applicable uniquement sur l'hébergement.

Cascais/Portugal - Familles été 2015

LOCATION - Réf : 420 003 01

Prix par location par semaine	Bungalow club 5 pers.
11/04-04/07	602
04/07-29/08	833
29/08-26/09	602

Le prix comprend : la location (charges incluses) du samedi 16 h au samedi 12 h, le linge de lit, de maison et de toilette, fourni à l'arrivée, le ménage de fin de séjour (sauf coin cuisine), le changement du linge de maison une fois par semaine.
Le prix ne comprend pas : la caution de 100 € (en espèces) versée à l'arrivée et restituée au départ.
Formalités : carte nationale d'identité ou passeport en cours de validité.

VILA NOVA DE MILFONTES

Costa do Alentejo - Portugal

LOCATION

Vila Nova de Milfontes est idéalement situé, sur la Costa do Alentejo. Station touristique renommée, elle a su préserver de nombreux quartiers historiques.

CAMPING "Sitava Milfontes"****

Il est intégré dans le parc naturel du Sud-Ouest de l'Alentejo et Costa Vicentina. Il se trouve à seulement 600 m de la plage de Malhão.

HÉBERGEMENT

Tous les logements disposent d'un coin cuisine équipé et d'une salle de douche avec wc. Terrasse de 5 m² équipée de salon de jardin. Pas de ventilation ni de climatisation.

- **Mobile home Neptuno 5 pers.** (30 m² environ) : Séjour. Chambre avec 1 lit double et 1 lit simple superposé, chambre avec 1 lit double.



- **Services inclus :** TV dans chaque logement, 1 emplacement voiture/mobile home, Wi-Fi.
- **Avec participation :** supermarché (de début juin à fin septembre), snack-bar, restaurant, laverie, change de linge de lit et de toilette 1 fois/semaine.

LOISIRS

- **Inclus au camping :** piscine (selon météo), salle TV, aire de jeux, court de tennis, parcours de santé.

POUR VOS ENFANTS

- **Inclus au camping :** bassin, aire de jeux.



OFFRE SPÉCIALE

Avant le 04/07 (fin de séjour) et après le 29/08 :
7 nuits = 6 nuits, 14 nuits = 12 nuits, 21 nuits = 18 nuits
Offre non cumulable, valable sur les nuits et les semaines les moins chères, applicable uniquement sur l'hébergement.

Vila Nova de Milfontes/Portugal - Familles été 2015

LOCATION - REF. : 420 005 01

Prix par location par semaine	Mobile home Neptuno 5 pers.
11/04-18/07	602
18/07-29/08	833
29/08-26/09	602

Le prix comprend : la location (charges incluses) du samedi 16 h au samedi 12 h, le linge de lit, de maison et de toilette, le ménage de fin de séjour (sauf coin cuisine), le changement du linge de maison une fois par semaine.
Le prix ne comprend pas : la caution de 100 € (en espèces) versée à l'arrivée et restituée le jour du départ.
Formalités : carte nationale d'identité ou passeport en cours de validité.

LAGOS

Algarve - Portugal

LOCATION

À 5 km de Lagos et à 80 km à l'ouest de Faro, vous séjournerez dans une belle région avec ses plages de sable fin et ses falaises ocre.

CAMPING "Valverde"****

Il est situé au milieu d'un parc de 10 ha à 1,5 km de la plage.

HÉBERGEMENT

Tous les logements, de confort simple, disposent d'un coin cuisine équipé, d'une salle de douche avec wc. Terrasse couverte équipée de salon de jardin. Pas de ventilation ni de climatisation.

- **Bungalow Évasion 2 pers.** (17 m²) - en bois : coin salon/salle à manger. Chambre avec 1 lit double.
- **Bungalow Eden 4 pers.** (21 m²) - en bois :



- coin salon/salle à manger. Chambre avec 1 lit double, chambre avec 2 lits simples.
- **Bungalow Mediterraneo 5 pers.** (26 m²) : coin salon/salle à manger. Chambre avec 1 lit double, chambre avec 3 lits simples dont 2 superposés.
- **Appartement 3 pièces 5 pers.** (37 m²) : coin salon/salle à manger. Chambre avec 1 lit double, chambre avec 3 lits simples dont 2 superposés.
- **Services inclus :** emplacement pour 1 véhicule, TV dans chaque logement, Wi-Fi.
- **Avec participation :** parking, bar, supermarché et restaurant (du 08/06 jusqu'au

30/09), self-service, laverie, location de lit bébé (- 3 ans), de baignoire et de chaise haute, coffre-fort, change de linge de lit et de toilette en cours de séjour.

- **À proximité :** bus payant pour la plage toutes les heures.

LOISIRS

- **Inclus au camping :** piscine (310 m², selon météo), tennis, football, basket.
- **Avec participation au camping :** éclairage terrain multisport.
- **Avec participation à proximité :** sports

nautiques, piscines avec toboggan aquatique, golf (1,5 km), vélo, discothèque et casino (30 km).

POUR VOS ENFANTS

- **Inclus au camping :** bassin (35 m²), aire de jeux.

OFFRE SPÉCIALE

Avant le 04/07 (fin de séjour) et après le 29/08 :
7 nuits = 6 nuits, 14 nuits = 12 nuits, 21 nuits = 18 nuits
Offre non cumulable, valable sur les nuits et les semaines les moins chères, applicable uniquement sur l'hébergement.

Lagos/Portugal - Familles été 2015

LOCATION - Réf : 420 001 01

Prix par location par semaine	Bungalows		Appartement	
	Évasion 2 pers.	Eden 4 pers.	Mediterraneo 5 pers.	3 pièces 5 pers.
11/04-04/07	-	546	-	637
04/07-18/07	420	546	602	637
18/07-29/08	630	770	833	847
29/08-26/09	-	546	-	637

Le prix comprend : la location (charges incluses) du samedi 16 h au samedi 12 h, le linge de lit, de maison et de toilette, le ménage de fin de séjour (sauf coin cuisine).
Le prix ne comprend pas : la caution de 100 € (en espèces), versée à l'arrivée et restituée au départ.
Formalités : carte nationale d'identité ou passeport en cours de validité.

Plus d'infos, disponibilité et réservation en ligne sur www.vacances-pour-tous.org

LAGOS

Algarve - Portugal

LOCATION **NOUVEAU**

📍 L'Algarve compte parmi ses richesses les côtes de Lagos, qui alternent criques désertes, falaises spectaculaires, mer calme et transparente avec plages de sable interminables comme celle de Meia Praia, où se pratiquent de nombreux sports nautiques. Les influences orientales et de la Renaissance abondent dans cette région du Portugal, et Lagos regorge en outre de superbes églises de cette époque.

RÉSIDENCE "Dom Pedro Meia Praia"

Située à 150 m de la plus grande plage de l'Algarve (Meia Praia) et à 2 km de la pittoresque ville de Lagos. Elle se compose de 77 appartements répartis sur 6 étages (desservis par 2 ascenseurs).



HÉBERGEMENT

Tous les appartements disposent d'un coin cuisine équipé et d'une salle de bains ou de douches avec wc. Balcon avec mobilier de jardin. TV satellite. Coffre-fort. Chauffage individuel

- Studio 2/3 pers. (38 m² environ) : séjour avec canapé-lit simple, petite chambre avec 2 lits jumeaux. Vue mer latérale.
- 2 pièces 4 pers. (84 m² environ) : grand salon avec canapé-lit double, chambre avec 2 lits jumeaux. Vue mer.

— **Services inclus** : parking, navette pour les golfs de Villamoura et Vilaso.

— **Avec participation** : bar. Restaurant "Atlantico". Location de voitures et bicyclettes. Blanchisserie.

LOISIRS

— **Inclus à la résidence** : piscine extérieure entourée par un grand jardin avec vue sur l'océan. Salle de jeux.

- **Avec participation à la résidence** : activités nautiques sur la plage. Excursions.
- **Avec participation à proximité** : 2 golfs, tennis.

Lagos/Portugal - Familles été 2015

LOCATION - Réf : 422 004 01

Prix par location par semaine	Studio 2/3 pers.	2 pièces 4 pers.
11/04-25/04	263	368
25/04-02/05	266	374
02/05-30/05	285	407
30/05-06/06	322	451
06/06-27/06	337	469
27/06-04/07	461	641
04/07-01/08	626	871
01/08-22/08	805	1125
22/08-29/08	729	1016
29/08-05/09	626	871
05/09-12/09	565	785
12/09-26/09	412	569
26/09-03/10	375	523
03/10-31/10	285	407

Le prix comprend : la location (charges incluses) du samedi au samedi, le linge de lit et de toilette.

Le prix ne comprend pas : les activités mentionnées avec participation, les repas.

Formalités : carte nationale d'identité ou passeport en cours de validité.

ARMAÇÃO DE PÊRA

Algarve - Portugal

LOCATION

📍 À 50 km à l'ouest de Faro et à 12 km d'Albufeira, Armação de Pêra, ancien village de pêcheurs, est une station balnéaire urbanisée, réputée pour sa longue plage de sable.

APPARTHÔTEL "Terrace Club"

L'apparthôtel se situe à 2,5 km du centre-ville et de la grande plage, et à 300 m d'une petite crique. Arrêt de bus à 300 m pour Albufeira et Portimão.

HÉBERGEMENT

185 appartements répartis dans 14 bâtiments de 4 étages (sans ascenseur), avec coin cuisine équipé et sanitaires complets. Balcon ou terrasse (8 à 17 m²).

- 2 pièces 4 pers. (70 m²) : séjour avec canapé-lit double, chambre avec 2 lits simples.
- 3 pièces 6 pers. (90 m²) : séjour avec



canapé-lit double, 2 chambres avec chacune 2 lits simples. 2^e salle d'eau.

— **Services inclus** : parking public, prêt de lit bébé (- 2 ans, à réserver impérativement à l'inscription).

— **Avec participation** : TV dans chaque logement, location de coffre-fort, bar avec TV, restaurant climatisé, coffee-shop, plats à emporter, laverie, Internet, location de lit supplémentaire, supermarché à 700 m,

possibilité de petit déjeuner ou demi-pension avec supplément (repas-buffets).

LOISIRS

— **Inclus à l'apparthôtel** : piscine aménagée (108 m² - ouverte de juin à septembre).

— **Avec participation à l'apparthôtel** : billard.

— **Avec participation à proximité** : sports nautiques, discothèque, cinéma (12 km), golf (10 km).

POUR VOS ENFANTS

— **Inclus à l'apparthôtel** : bassin (9 m²) ouvert de juin à septembre, aire de jeux.

Armação de Pêra/Portugal - Familles été 2015

LOCATION - Réf : 422 001 01

Prix par location par semaine	2 pièces 4 pers.	3 pièces 6 pers.
11/04-13/06	215	263
13/06-20/06	365	450
20/06-18/07	425	525
18/07-25/07	624	777
25/07-15/08	657	819
15/08-22/08	590	735
22/08-12/09	425	525
12/09-19/10	245	300
19/09-31/10	215	263

Supplément par semaine (à régler impérativement à l'inscription) : lit supplémentaire : + 101 €/adulte ; + 50,50 €/enfant de 3 à 14 ans ; 13 €/enfant de - de 3 ans.

Le prix comprend : la location (charges incluses) du samedi 15 h au samedi 11 h, le ménage 4 fois/semaine, le linge de lit et de toilette.

Le prix ne comprend pas : les activités mentionnées avec participation.

Formalités : carte nationale d'identité ou passeport en cours de validité.

GALÉ-SALGADOS

Algarve - Portugal

LOCATION

📍 À 5 km d'Armação de Pêra et à 7 km d'Albufeira, Galé-Salgados est une petite station familiale.

LA RÉSIDENCE

Les 16 appartements privés, modernes et confortables, répartis sur 4 étages (ascenseur) sont situés dans un quartier calme, à 300 m de la plage de sable fin, longue de 7 km.

HÉBERGEMENT

Tous les logements disposent d'un coin cuisine équipé (+ lave-vaisselle), de sanitaires complets et d'une terrasse aménagée (4 m² environ).

- 2 pièces 4 pers. (70 m² environ) : séjour avec canapé-lit double, chambre avec 2 lits simples.

— **Services inclus** : TV dans chaque logement, parking public à proximité.



— **Avec participation à proximité** : commerces, restaurants, bars, supérette à 100 m.

LOISIRS

— **Avec participation à proximité** : sports nautiques, discothèque, cinéma, quad, parc marin, location de bateaux, plongée, tennis, golf 18 trous à 500 m.



Le prix comprend : la location (charges incluses) du samedi 14 h au samedi 12 h, le linge de lit et de toilette, le nettoyage hebdomadaire.

Le prix ne comprend pas : les activités mentionnées avec participation.

Formalités : carte nationale d'identité ou passeport en cours de validité.

Galé-Salgados/Portugal - Familles été 2015

LOCATION - Réf : 422 003 01

Prix par location par semaine	2 pièces 4 pers.
11/04-30/05	350
30/05-06/06	507
06/06-01/08	569
01/08-29/08	700
29/08-05/09	625
05/09-26/09	569
26/09-03/10	507
03/10-31/10	350

📍 Plus d'infos, disponibilité et réservation en ligne sur www.vacances-pour-tous.org

ILHA DE ARMONA/OLHÃO

Algarve - Portugal

LOCATION

À 15 km à l'est de Faro, vous séjournerez sur la petite île d'Armona (6 ha), réserve naturelle intégrée au parc Ria Formosa, interdite aux voitures, et reliée au village d'Olhão en 15 min par ferry ou bateau-taxi.



CAMPING "Ilha de Armona"

Il se trouve à 700 m de la plage, dans un environnement calme et préservé, à 250 m du débarcadère.

HÉBERGEMENT

Tous les bungalows disposent d'un coin cuisine équipé et d'une salle de douche avec wc. Terrasse couverte équipée de salon de jardin. Pas de ventilation ni de climatisation.

• **Bungalow Évasion 2 pers.** (17 m² environ) : séjour, chambre avec 1 lit double.

• **Bungalow Azur 4 pers.** (24 m² environ) : séjour, chambre avec 1 lit double, chambre avec 2 lits superposés.

— **Service inclus** : TV dans chaque bungalow (chaînes portugaises uniquement).

— **Avec participation** : location de lit bébé (-3 ans), de baignoire et de chaise haute, changement du linge de lit et de toilette 1fois/semaine.

— **À proximité** : bars, restaurants, supérettes, service médical, service régulier de ferry pour

Olhão toutes les heures en juillet/août.

— **À Olhão** : commerces, bars, restaurants.

LOISIRS

— **Inclus au camping** : aire de jeux pour enfants.

— **Avec participation à proximité** : voile, planche à voile, pêche, canoë, plongée.

— **Avec participation à Olhão** : sports nautiques, festivals, bus pour Faro, Lisbonne, Vila Real, Tavira.

OFFRE SPÉCIALE

Avant le 04/07 (fin de séjour) et après le 29/08 :

7 nuits = 6 nuits, 14 nuits = 12 nuits, 21 nuits = 18 nuits

Offre non cumulable, valable sur les nuits et les semaines les moins chères, applicable uniquement sur l'hébergement.

Ilha de Armona/Olhão/Portugal - Familles été 2015

LOCATION - Réf : 420 004 01

Prix par location par semaine	Bungalows	
	Évasion 2 pers.	Azur 4 pers.
11/04-18/07	420	546
18/07-29/08	630	770
29/08-25/09	420	546

Le prix comprend : la location (charges incluses) du samedi 16 h au samedi 12 h, le linge de lit et de toilette, le ménage de fin de séjour (sauf coin cuisine).

Le prix ne comprend pas : la caution de 100 € (en espèces) versée à l'arrivée et restituée au départ.

Formalités : carte nationale d'identité ou passeport en cours de validité.

CA' SAVIO

Côte adriatique - Italie

LOCATION

Vous séjournerez à 10 km de Jesolo, 7 km de Cavallino Treporti, à 50 km de Venise accessible en 40 min par bateau depuis Punta Sabbioni, 64 km de Trévise, et 93 km de Padoue.



CAMPING "Ca' Savio"***

1500 emplacements situés au bord d'une belle plage de sable fin, au milieu d'une pinède de 27 ha et à 800 m du centre-ville.

HÉBERGEMENT

Tous les hébergements disposent d'un coin cuisine équipé et de sanitaires complets. Terrasse aménagée de 10 m² (avec auvent en pagan et couverte en mobile home).

• **Pagan 5 pers.** (25 m²) : hébergement toilé. Séjour, chambre avec un 2 lits simples juxtaposables ou 1 lit double, chambre avec

1 lit simple et 2 lits superposés.

• **Mobile home 4/6 pers.** (24 m²) : séjour avec canapé-lit double, chambre avec 1 lit double, chambre avec 2 lits simples.

— **Services inclus** : salle de TV/vidéo, parking.

— **Avec participation** : location de linge de lit, 2 bars dont 1 à la piscine, pub, restaurant-pizzeria et snack (ouverts en juillet/août), self-service, plats à emporter, supermarché, laverie, point Internet, Wi-Fi, service médical, excursions. Navettes pour Punta Sabbioni à 3 km (ferry pour Venise et les îles de la lagune).

LOISIRS

— **Services inclus** : 2 piscines (450 m² chacune, ouvertes toute la saison selon météo), pétanque, tir à l'arc, minifoot, volley. Animation internationale légère du 30/05 au 05/09, 6 jours/7 (gym, jeux, tournois, soirées).

— **Avec participation au camping** : location de vélos, canoës et bateaux à pédales, minigolf, ping-pong, baby-foot.

— **Avec participation à proximité** : sports nautiques, équitation (3 km), tennis et golf (5 km), parc aquatique (12 km), discothèques (10 km).

POUR VOS ENFANTS

— **Inclus au camping** : miniclub 5/12 ans

(animation internationale 6 jours/7) du 30/05 au 05/09, aire de jeux, minidisco, 3 bassins (dont 2 de 225 m² chacun - ouverts du 01/06 au 30/08 selon météo).

Ca' Savio/Italie - Familles été 2015

LOCATION - Réf : 491 013 01

Prix par location par semaine	Pagan 5 pers.		Mobile home 4/6 pers.	
25/04-02/05	-	-	375	375
02/05-16/05	325	325	375	375
16/05-23/05	275	275	325	325
23/05-30/05	325	325	375	375
30/05-06/06	275	275	325	325
06/06-27/06	375	375	425	425
27/06-04/07	595	595	630	630
04/07-11/07	795	795	895	895
11/07-01/08	795	795	990	990
01/08-22/08	890	890	1085	1085
22/08-29/08	890	890	990	990
29/08-05/09	375	375	425	425
05/09-26/09	275	275	325	325

Possibilité de location à la nuit avant le 05/07 et à partir du 30/08 (2 nuits minimum).

Le prix comprend : la location (charges incluses) du samedi 16 h au samedi 10 h.

Le prix ne comprend pas : la caution de 300 € versée à l'arrivée et restituée au départ, le linge de lit, de toilette et de cuisine, le ménage de fin de séjour.

Formalités : carte nationale d'identité ou passeport en cours de validité.

VENISE

Côte adriatique - Italie

LOCATION

Venise regorge de trésors : 117 îlots, des rues étroites, des petits canaux, des palais somptueux, sans oublier la célèbre et magnifique basilique Saint-Marc et sa place... Venise est la ville idéale pour flâner.



APPARTEMENTS

Ils sont tous situés dans le centre historique de la cité lagunaire, dans de charmantes demeures vénitienes, afin de vous permettre un meilleur accès à tous les principaux monuments et sites de la ville à visiter. Élégants et confortables, ils sont tous joliment décorés.

HÉBERGEMENT

Tous les appartements disposent d'un séjour/ kitchenette équipé, sanitaires complets avec wc.

Lave-linge (uniquement dans les hébergements de catégorie "V"). TV et chauffage central dans la plupart des appartements.

— **Logements de catégorie V**

Studio 2 pers. (28 m² environ) : séjour avec 2 couchages.

2 pièces 2/4 pers. (60 m² environ) : séjour avec canapé-lit double, chambre avec 1 lit double.

3 pièces 4/5 ou 6 pers. (70 à 80 m²) : séjour avec 1 ou 2 canapés-lits simples, chambre avec 1 lit double, chambre avec 2 lits simples.

— **Logements de catégorie R**

2 pièces 2 pers. (30 m² environ) : séjour, chambre avec 1 lit double.

3 pièces 4 pers. (50 m² environ) : séjour, chambre avec 1 lit double, chambre avec 2 lits simples.

3 pièces 5 pers. (50 à 60 m²) : séjour avec canapé-lit simple, chambre avec 1 lit double, chambre avec 2 lits simples.

Localisation et nom du logement attribué communiqués dans les

21 jours précédant votre arrivée.

— **Service inclus** : TV dans chaque logement.

— **Avec participation** : climatisation (dans certains logements).

OFFRES SPÉCIALES

5 % de réduction pour tout séjour de 2 semaines consécutives (valable uniquement sur l'hébergement et pour les logements de catégorie R).

Venise/Italie - Familles été 2015

LOCATION - Réf : 463 006 01

Prix par location par semaine	2 pièces				3 pièces			
	2 pers.	2 pers.	2/4 pers.	4 pers.	4/5 pers.	5 pers.	6 pers.	
11/04-04/07	857	1200	1143	1500	1357	1600	1493	
04/07-22/08	857	1036	1143	1350	1357	1450	1493	
22/08-31/10	857	1200	1143	1500	1357	1600	1493	

Courts séjours (3 nuits) - Réf : 463 505 01

11/04-04/07	-	650	-	786	-	829	-
04/07-22/08	-	571	-	693	-	736	-
22/08-31/10	-	650	-	786	-	829	-

Possibilité de courts séjours (3 nuits), nous consulter.

Le prix comprend : la location (charges incluses) du samedi au samedi, le linge de lit et de toilette, les lits faits à l'arrivée.

Le prix ne comprend pas : la caution de 250 à 300 € à verser à votre arrivée et restituée à votre départ, le ménage de fin de séjour (à régler à l'arrivée), la taxe de séjour, le supplément de 50 € en cas d'arrivée tardive (après 19 h 30).

Formalités : carte nationale d'identité ou passeport en cours de validité.

Plus d'infos, disponibilités et réservation en ligne sur www.vacances-pour-tous.org

LIDO DI SPINA

Côte adriatique - Italie

LOCATION ANIMAUX ACCEPTÉS

Non loin de centres culturels importants comme Ferrare (50 km) et Venise (90 km), vous séjournerez à 30 km au nord de Ravenne et à 10 km au sud de Comacchio.

CAMPING "Spina Camping Village"****

À 1,5 km du centre-ville et à 900 m de la plage Jamaica, le camping de 650 emplacements est implanté dans le parc régional du Delta du Pô dans un cadre de verdure de 24 ha, calme et reposant.

HÉBERGEMENT

Tous les logements disposent d'un séjour avec kitchenette équipée et d'une salle de douches avec wc. Éclairage et branchements électriques. Eau courante chaude/froide. Terrasse de 10 m² (auvent et salon de jardin

en pagotel). Climatisation en pagotel.

- Pagan 5 pers. (25 m² environ) : bungalow de toile ventilé. Chambre avec 1 lit double ou 2 lits simples juxtaposables, chambre avec 2 lits superposés et 1 lit simple.

- Pagotel 5 pers. (25 m² environ) : habitat entre chalet et mobile home. Chambre avec 1 lit double, chambre avec 2 lits superposés et 1 lit simple.

— **Services inclus** : 1 emplacement pour un véhicule, 3 aires de barbecues, navettes quotidiennes pour la plage (en saison).

— **Avec participation** : parking, snack-bar, plats à emporter, restaurant, supérette, boutique/bazar, laverie, infirmerie, Wi-Fi, location de coffre-fort, de TV, de linge de lit.

— **À la station** : restaurants, bars, commerces.

LOISIRS

— **Inclus au camping** : parc aquatique de 650 m² et solarium 1000 m² avec parasol et transats (payants) toboggan, jet d'eau (ouverture de mi-juin à mi-septembre selon météo, bonnet de bain



obligatoire). Tennis, pétanque, tir à l'arc, volley, basket, minifoot, plage privée aménagée à 900 m. Animation internationale de mi-juin à fin août (stretching, fitness, jeux, tournois, soirées).

— **Avec participation au camping** : salle de jeux, location de vélos, ping-pong, centre de beauté avec sauna, massages et salle de gym.

— **Avec participation à proximité** : sports nautiques, pêche, équitation, itinéraires cyclotouristiques, parc d'attractions Mirabilandia.

POUR VOS ENFANTS

— **Inclus au camping** : miniclub 4/10 ans (animation internationale de mi-juin à fin août), aire de jeux.

Lido di Spina/Italie - Familles été 2015

LOCATION - Réf.: 491 015 01

Prix par location par semaine	Pagan 5 pers.	Pagotel 5 pers.
18/04-16/05	-	250
16/05-23/05	-	225
23/05-30/05	-	250
30/05-06/06	175	225
06/06-27/06	250	325
27/06-04/07	385	525
04/07-11/07	495	695
11/07-01/08	640	795
01/08-22/08	720	895
22/08-29/08	495	695
29/08-05/09	250	325
05/09-12/09	175	225

Possibilité de location à la nuit avant le 05/07 et à partir du 30/08 (2 nuits minimum).

Le prix comprend : la location (charges incluses) du samedi 16 h au samedi 10 h.

Le prix ne comprend pas : la caution de 300 €, versée à l'arrivée et restituée au départ après état des lieux, le linge de lit, de toilette, de cuisine, le ménage de fin de séjour.

Animaux (-20 kg, admis sauf sur la plage) : +30 €/semaine ou +4 €/jour. Formalités : carte nationale d'identité ou passeport en cours de validité.

PUNTA MARINA TERME

Côte adriatique - Italie

LOCATION ANIMAUX ACCEPTÉS

Si vous descendez de Marina di Ravenna vers le sud, vous découvrirez Punta Marina Terme, une gracieuse localité balnéaire, tranquille, idéale pour passer des vacances avec toute la famille.

CAMPING "Marina Village"****

Il se situe à l'intérieur de la pinède centenaire de Ravenne, à 7 km de Ravenne, plage à 100 m.

HÉBERGEMENT

Tous les mobile homes disposent d'un salon, d'un coin cuisine équipé et d'une salle de douches avec wc. Terrasse intégrée de 10 m² avec salon de jardin et 2 bains de soleil. Climatisation.

- Mobile home 6 pers. (30 m² environ) : chambre avec 1 lit double, chambre avec 2 lits simples, chambre avec 2 lits superposés.

— **Avec participation** : laverie, location de draps, de lit bébé et de rehausseur, accès Wi-Fi, épicerie, snack, bar et restaurant avec plats à emporter.

LOISIRS

— **Inclus au camping** : football et volley, aire de pétanque, animations en soirée (juillet/août), piscine extérieure et pataugeoire.

— **Avec participation au camping** : salle de jeux, location de vélos, de rosales et de karts.

— **Avec participation à proximité** : thermes, parc d'attractions.



POUR VOS ENFANTS

— **Inclus au camping** : clubs enfants (juillet/août). Aire de jeux.

Punta Marina Terme/Italie - Familles été 2015

LOCATION - Réf.: 433 013 01

Prix par location par semaine	Mobile home 6 pers.
25/04-02/05	440
02/05-09/05	410
09/05-16/05	430
16/05-30/05	390
30/05-13/06	455
13/06-27/06	623
27/06-04/07	735
04/07-11/07	790
11/07-18/07	975
18/07-01/08	995
01/08-22/08	1060
22/08-29/08	790
29/08-05/09	490
05/09-12/09	420

Le prix comprend : la location (charges incluses) du samedi 16 h au samedi 10 h, la vaisselle, les couvertures.

Le prix ne comprend pas : la caution de 200 € à verser lors de votre arrivée et restituée le jour de votre départ après état des lieux, le ménage (caution de 100 €), la taxe de séjour, le linge de lit, de toilette et de maison.

Animaux : + 25 €/animal/semaine (2 max./logement et - 20 kg). Formalités : carte nationale d'identité ou passeport en cours de validité.

MARINA DI BIBBONA

Toscane - Italie

LOCATION ANIMAUX ACCEPTÉS

Vous séjournerez sur la côte des Étrusques, à 50 km de Livourne, à 86 km au sud de Pise, 108 km de Sienna et 182 km de Florence.

CAMPING "Il Capannino"***

120 emplacements situés dans une pinède de 3 ha, au bord d'une belle plage, et à 5 min du centre de la station balnéaire Marina di Bibbona.

HÉBERGEMENT

Tous les logements disposent d'un coin cuisine équipé et d'une salle de douches avec wc. Éclairage et branchements électriques. Eau courante chaude/froide. Terrasse avec auvent (10 m²) équipée de salon de jardin.

- Pagotel 5 pers. (25 m² environ) : habitat entre chalet et mobile home. Séjour, chambre

avec un lit double, chambre avec 2 lits superposés et 1 lit simple.

— **Service inclus** : parking.

— **Avec participation** : restaurant-pizzeria, snack-bar, laverie, Wi-Fi.

LOISIRS

— **Inclus au camping** : terrain multisport, salle de jeux vidéo, baby-foot, accès direct à la plage privée, parasols et transats sur la plage (selon stock disponible).

— **Inclus au camping "Free Time" (à 2 km)** :

piscine (port du bonnet obligatoire), animation internationale de mi-juin à fin août (soirées).

— **Avec participation au camping** : location de vélos, excursions organisées.

— **Avec participation à proximité** : tennis, VTT, équitation (10 km), sports nautiques, pêche, volley-ball, animations, excursions.

POUR VOS ENFANTS

— **Inclus au camping** : miniclub 4/12 ans de mi-juin à fin août, aire de jeux.



Marina di Bibbona/Italie - Familles été 2015

LOCATION - Réf.: 491 016 01

Prix par location par semaine	Pagotel 5 pers.
11/04-16/05	325
16/05-23/05	275
23/05-30/05	325
30/05-13/06	275
13/06-27/06	350
27/06-04/07	560
04/07-11/07	775
11/07-01/08	895
01/08-22/08	995
22/08-29/08	895
29/08-05/09	350
05/09-19/09	275

Le prix comprend : la location (charges incluses) du samedi 16 h au samedi 10 h.

Le prix ne comprend pas : la caution de 300 € versée à l'arrivée et restituée au départ, le linge de lit, de toilette et de cuisine, le ménage de fin de séjour.

Animaux : +30 €/animal/semaine. Formalités : carte nationale d'identité ou passeport en cours de validité.

ORBETELLO

Toscane - Italie

LOCATION ANIMAUX ACCEPTÉS

Orbetello est une petite ville fortifiée où l'on peut observer des monuments anciens comme les ruines du monastère Sant'Angelo ou la cathédrale Santa Maria Assunta. Orbetello est bordée par un lagon, réserve naturelle protégée.

CAMPING-CLUB "Del Sole Orbetello"***

Situé seulement à 100 m de la mer, il est niché dans un havre de tranquillité dévoilant une vue imprenable sur la baie qui s'étend de Talamone au mont Argentario et en fait un des lieux les plus beaux de la Méditerranée.

HÉBERGEMENT

Tous les logements disposent d'une kitchenette équipée et de sanitaires complets, terrasse avec salon de jardin. Climatisation en pagotel et mobile home. Eclairage et branchements électriques en Pagan et Pagotel.

- Pagan 5 pers. (25 m² environ) : chambre avec 1 lit double ou 2 lits simples, chambre avec 2 lits superposés et 1 lit simple.
- Pagotel 5 pers. (25 m² environ) : séjour avec banquette fixe, chambre avec un lit double, chambre avec 2 lits superposés et 1 lit simple.
- Mobile home 4/6 pers. (25 m² environ) : séjour avec canapé-lit double, chambre avec 1 lit simple, chambre avec 2 lits simples.



— **Services avec participation** : laverie, accès Wi-Fi, location de linge de lit, bar et restaurant-pizzeria (possibilité de plats à emporter), supérette, dépôt de pain et fruits et légumes (de mai à septembre).

LOISIRS

— **Inclus au camping** : piscine découverte de 230 m² terrains de minifootball et de beach-

volley, soirées animées et tournois sportifs (juillet/août).

— **Avec participation à proximité** : sports nautiques (planche à voile, voile, plongée), tennis, équitation, go kart et golf.

POUR VOS ENFANTS

— **Inclus au camping (juillet/août)** : club enfants à partir de 4 ans, aire de jeux.



Orbetello/Italie - Familles été 2015

LOCATION - Réf : 491 014 01

Prix par location par semaine	Pagan 5 pers.	Pagotel 5 pers.	Mobile home 4/6 pers.
25/04-02/05	-	375	425
02/05-16/05	300	375	425
16/05-23/05	250	300	350
23/05-30/05	300	375	425
30/05-13/06	250	300	350
13/06-27/06	300	375	450
27/06-04/07	490	630	735
04/07-11/07	595	795	895
11/07-01/08	695	895	985
01/08-22/08	855	995	1125
22/08-29/08	695	895	985
29/08-05/09	350	375	450
05/09-26/09	250	300	350

Possibilité de location à la nuit avant le 05/07 et à partir du 30/08 (2 nuits minimum).

Le prix comprend : la location (charges incluses) du samedi 17 h au samedi 10 h, la vaisselle, les couvertures.

Le prix ne comprend pas : la caution de 300 € à verser lors de votre arrivée et restituée le jour de votre départ après état des lieux, le ménage (caution de 50 €), le linge de lit, de toilette et de maison.

Animaux : + 30 €/animal/semaine.

Formalités : carte nationale d'identité ou passeport en cours de validité.

ROME

Italie

LOCATION

Rome ou la ville aux 28 siècles d'histoire et d'art. Marquée par chacune des époques, Rome est une ville où se confondent paysages urbain et naturel. Flânez à la découverte des richesses de cette ville, où tout est beauté et séduction : de la place Saint-Pierre à la chapelle Sixtine, en passant par le Colisée ou la fontaine de Trevi, sans oublier la villa Borghèse et le musée du Vatican...

APPARTEMENTS

Tous les logements sont situés dans le cœur de Rome, afin de vous permettre un meilleur accès à tous les principaux monuments et sites à visiter. Nous vous proposons un large choix d'hébergements "prêts-à-vivre", élégants et confortables, et tous joliment décorés.

HÉBERGEMENT

Tous les appartements disposent d'une kitchenette équipée, salle de bains ou de douches avec wc. TV.

- 2 pièces 2/4 pers. (50 m² environ) : séjour avec canapé-lit double, chambre avec 1 lit double.

La localisation et le nom de votre appartement vous seront communiqués dans les 21 jours précédant votre arrivée.



OFFRE SPÉCIALE

5% de réduction pour tout séjour de 2 semaines consécutives.

Applicable uniquement sur l'hébergement.

Rome/Italie - Familles été 2015

LOCATION - Réf : 463 002 01

Prix par location par semaine	2 pièces 2/4 pers.
11/04-25/07	1871
25/07-22/08	1729
22/08-31/10	1871

Courts séjours (3 nuits)

11/04-25/07	940
25/07-22/08	850
22/08-31/10	940

Possibilité de nuit supplémentaire au prorata (nous consulter).

Le prix comprend : la location (charges incluses) du 1^{er} jour 14 h au dernier jour 10 h, le linge de lit et de toilette, les lits faits à l'arrivée.

Le prix ne comprend pas : la caution de 250 € à verser à votre arrivée et restituée à votre départ, la taxe de séjour, le ménage de fin de séjour obligatoire (+ 50 €), le supplément en cas d'arrivée tardive (+ 50 € après 19 h 30).

Formalités : carte nationale d'identité ou passeport en cours de validité.

Attention !

La garantie annulation n'est pas comprise dans nos forfaits. Pour bénéficier de cette couverture, vous devez obligatoirement contracter la garantie annulation optionnelle qui vous est proposée ci-dessous.

1. DE QUOI S'AGIT-IL ?

La garantie annulation optionnelle permet à l'adhérent le remboursement des sommes retenues par Vacances pour tous, conformément aux conditions d'annulation précisées dans nos conditions générales de vente, lorsque l'adhérent doit annuler tout ou partie de son voyage ou son séjour pour des raisons de maladie ou d'accident dûment certifiées.

Par accident, on entend une atteinte corporelle non intentionnelle de la part de la victime provenant de l'action soudaine d'une cause extérieure et lui interdisant tout déplacement par ses propres moyens.

Par maladie, on entend une altération de santé constatée par une autorité médicale compétente, interdisant de quitter la chambre et impliquant la cessation de toute activité professionnelle ou autre. Dans tous les cas, une franchise de 85 € par personne ou 120 € par famille et par dossier d'inscription demeurera à la charge du participant, sauf dans le cas d'une inscription à un voyage/séjour avec transport d'acheminement par avion au départ de la France, où la franchise est portée à 145 € par personne.

La garantie annulation optionnelle cesse ses effets le jour du début du séjour ou le jour du départ dans le cas d'un transport collectif. Par contre, en cas d'interruption d'un voyage ou d'un séjour en cours de réalisation pour des raisons de maladie ou d'accident dûment certifiées, le remboursement sera calculé au prorata des jours de voyage ou de séjour non consommés par l'adhérent, sur la base de leur valeur terrestre hors transport d'acheminement.

2. MODALITÉS D'APPLICATION

Pour bénéficier des remboursements liés à la garantie annulation, l'adhérent doit obligatoirement prévenir Vacances pour tous, sous pli recommandé et dans les plus brefs

délais, uniquement à l'adresse suivante : **VACANCES POUR TOUS - service Administration des ventes - 21, rue Saint-Fargeau-CS 72021-75989 Paris cedex 20**, en joignant à sa lettre la confirmation d'inscription, ainsi que le certificat justifiant de son annulation pour cas de force majeure :

- maladie grave non connue avant la prise d'inscription ;
- accident ;
- décès ;
- hospitalisation pour une cause intervenue après inscription concernant le participant lui-même, son conjoint, une personne l'accompagnant ou figurant sur la même facture, des ascendants ou descendants directs (frères, sœurs, beaux-frères, belles-sœurs et beaux-parents) ;
- complication de grossesse et leurs suites si la date du début du séjour est antérieure à la fin du 7^e mois de grossesse ;
- contre-indication ou suites de vaccination dans le cas où une vaccination est nécessaire pour la réalisation du séjour, du voyage ou du circuit ;
- licenciement économique sous réserve que la procédure de licenciement n'était pas enclenchée, donc non connue avant la prise d'inscription ;
- vol dans les locaux professionnels ou privés ;
- obtention d'un emploi ou stage

Pôle emploi, pour toute personne majeure à la recherche d'un emploi sur présentation d'un certificat de travail ou de stage Pôle emploi ;

- convocation à un examen de rattrapage ou à un concours de l'administration ;
- mutation professionnelle entraînant un changement de domicile, nécessitant la présentation d'une attestation de résiliation de bail, ou de mise en vente ;
- refus de visa par les autorités du pays visité si les délais administratifs imposés par lesdites autorités pour l'obtention du visa ont été respectés ;
- dommage immobilisant le véhicule qui devait être utilisé pour se rendre à l'aéroport ou sur le lieu de séjour ;
- ou enfin, destruction à plus de 50 % due à un incendie ou à des éléments naturels de locaux privés ou professionnels, dont l'adhérent est propriétaire ou locataire.

Principales conditions d'exclusion :

La garantie annulation ne fonctionne pas si l'annulation résulte :

- de maladies, hospitalisations et accidents préexistants à l'inscription ;
- de maladies nécessitant des traitements psychiques ou psychothérapeutiques y compris les dépressions nerveuses ;
- d'épidémies, de catastrophes naturelles et de la pollution ;
- de la guerre civile ou étrangère, d'un

attentat, d'une émeute ou d'un mouvement populaire ;

- de la participation volontaire d'une personne à des émeutes ou grèves ;
- d'oubli de vaccination ;
- de la non-présentation, pour quelque cause que ce soit, de la carte d'identité ou du passeport.

3. COMMENT CONTRACTER LA GARANTIE ANNULATION ?

La garantie annulation optionnelle vous sera automatiquement proposée, au titre de supplément, par tous les points de diffusion Vacances pour tous, lors de votre inscription.

Dans tous les cas, préciser très clairement dès votre inscription, dans un des points de diffusion Vacances pour tous ou par correspondance, que vous souhaitez contracter cette garantie annulation optionnelle, en supplément du séjour choisi.

Sur la facture qui vous sera remise à l'inscription dans un des points de diffusion Vacances pour tous ou adressée par courrier dans le cas d'une inscription par correspondance, figurera très clairement la mention "Garantie annulation". Ce document attestera que vous bénéficiez d'une garantie annulation pour le séjour concerné.

Attention ! La garantie annulation optionnelle doit obligatoirement être souscrite au moment de la réservation. Elle n'est valable que pour une inscription à une réalisation proposée par Vacances pour tous et n'est pas remboursable.

4. TARIFS

Pour les participants à l'une des réalisations présentées dans cette brochure :

Pension complète et demi-pension (France) :

- + 4,5 % du prix total du séjour facturé ;
- spécial bébés (moins de 2 ans) : gratuit.

Location sans pension (France et étranger) :

- + 4,5 % du prix total de la location.

Séjours à l'étranger :

- + 4,5 % du prix total du séjour.

ORGANISATION TECHNIQUE : Vacances pour tous / Ligue de l'enseignement

21, rue Saint-Fargeau - CS 72021 - 75989 Paris cedex 20

Tél. : 01 43 58 95 66 - Fax : 01 43 58 95 08

Internet : www.vacances-pour-tous.org - Courriel : vacances@laligue.org

TVA : FR 06 775 666 415

NOS AGRÈMENTS :

- JEPVA : délivré par le ministère des Sports, de la Jeunesse, de l'Éducation populaire et de la Vie associative.
 - Reconnaissance d'utilité publique par décret du 31/05/1930.
 - CLTC - Centre laïque de tourisme culturel.
 - CGOL / Ligue de l'enseignement - 3, rue Récamier - 75007 Paris
 - Association bénéficiaire de l'agrément national du tourisme social et familial n° 06.07.04 et de l'immatriculation au registre des opérateurs de voyages et de séjours n° IM075100379.
 - Comité d'accueil, concession de service public.
 - Garantie financière UNAT Paris.
 - Responsabilité civile APAC Paris.
- Supplément au journal *Les Idées en mouvement* N° 223.
Dépôt légal : décembre 2014.
N° 06 10 G - 86751 d'inscription commission paritaire.
Directeur de la publication : Jean-Michel Ducomte.

Conception : m'2rpage, Ligue de l'enseignement.

Rédaction, réalisation : Ligue de l'enseignement, Graphipro.com.

Crédits photos :

Couverture : Shutterstock.
Pages 2 à 21, 78-79, 96-97 : © Ligue de l'enseignement ; © Fotolia ; © iStock ; © D. Drezzen ; © Shutterstock ; © Stocklib.
Autres pages intérieures : © Andre tours ; © Arverne ; © Autant partir ; © Campoite Irigano ; © Campings Torre del Sol, Peguer et Villanova Park ; © France Location ; © Geolia ; © Labellemontagne ; © Lagrange ; © Le Curtys ; © Le Lustou ; © Le Pareloup ; © Ligue de l'enseignement ; © Mer & Golf ; © Néméa ; © Next ; © Odlys ; © Oleron Loisirs ; © Orbitur ; © Casca Jib44 (Saumagean p 58-59) ; © Gaborizzo (Labeaume p 62-63) ; © Brocken Inaglor, Clément Beckert (Ardes p 64-65) ; © squatroccchi@innovationpictures.fr (Chambon p 66-67) ; © Homer Ectus, SiehInDR (La Bourtole p 68-69) ; © voyages province (Sene Chevalier p 70-71) ; © Alexandre Modesto (Chamonix p 72-73) ; © Thesupermal, Myrabella (Les Mouslières p 76-77) ; © Rocket000, Darreent, Cymbi (St-Lary p 78-79) ; © Filistorien, Darreent (Aspet p 80-81) ; © Eric Pouhier, Bilou (Toulouse p 82-83) ; © Cymbi89 (Frejus p 87) ; © Bobleponge31 (Praz p 93) ; © OTCP David Lefrac, Sophie Chivet / Agence VU/CSI, Daniel Thierry (Paris p 96) ; © Cecif Mathieu (Cap-Esterle p 105) ; © Pivoair, Jérôme Kelagopian (Hyères p 108) ; Christian Amal (Grimaud p 110) ; © OT Vies-H.Lomte (Vies p 112-113) ; © Fagalrolles34, Christian Ferrer (Sete p 115) ; © Sylvain Cambon, Tom Hurks / Photographie, Julien Clapot (Belle-Dune p 142) ; © Fotolia / M. Vinnenev, J. Audy / S. Laval / Architecture, D. Laming / Lapins Créatifs TM & © 2013 Uisooff Entertainment. All rights Reserved (Vouneuil p 143) ; © Jean-Pol Grandmont (Pont-Salars page 149) ; © Matthieu Gauvain, Images-est-Réve (Chamousses p 162) ; © Fabien Blanchière (Estespona p 172) ; © CTHOE (Galep, 174).
Impression : Imaye.
Les photos utilisées dans cette brochure ne sont pas contractuelles.

CONDITIONS GÉNÉRALES

Vacances pour tous est la marque de diffusion des présentations du service Vacances de la Ligue de l'enseignement, association nationale à but non lucratif reconnue d'utilité publique dont le siège social est situé 3, rue Récamier - 75007 Paris.

Les prestations décrites dans cette brochure sont réservées aux adhérents de la Ligue de l'enseignement et des associations affiliées à la Ligue de l'enseignement. L'inscription à l'un des séjours présentés dans cette brochure implique l'acceptation des conditions générales de vente ci-après.

1. RESPONSABILITÉ DE VACANCES POUR TOUS

Vacances pour tous agit en qualité d'intermédiaire entre l'adhérent et les compagnies de transport, les hôteliers et autres prestataires de service. Elle décline toute responsabilité quant aux modifications de programme et de transport dues à des cas de force majeure : mouvements de grève, changements d'horaires imposés par les transporteurs ferroviaires, maritimes, aériens ou routiers, troubles politiques intervenant dans les pays d'accueil, catastrophes naturelles. Vacances pour tous est l'interlocuteur direct de tous ses participants.

2. RESPONSABILITÉ DE L'ORGANISATEUR

La mise en œuvre des séjours proposés dans cette brochure suppose l'intervention d'organismes différents : propriétaires, gérants d'immeubles, hôteliers, restaurateurs, etc. Ces derniers conserveront en tout état de cause les responsabilités propres à leur activité aux termes des statuts qui les régissent, de leur législation nationale ou des conventions internationales instituant, entre autres dispositions, une limitation de responsabilités.

3. RESPONSABILITÉ DU PARTICIPANT

Tout séjour interrompu ou abrégé ou toute prestation non consommée du fait du participant, pour quelque cause que ce soit, ne donneront lieu à aucun remboursement. Le participant doit attirer l'attention sur tout élément déterminant de son choix, sur toute particularité le concernant susceptible d'affecter le déroulement du voyage ou du séjour.

L'organisateur rappelle à cet effet qu'il refuse l'inscription à un quelconque de ses séjours d'un participant, quel que soit son âge, affecté d'une pathologie spécifique physique ou mentale, qui pourrait perturber ou empêcher le bon déroulement du séjour concerné, aussi bien pour le participant lui-même que pour les autres participants inscrits au même séjour.

La responsabilité du participant, ou de son représentant légal en tant que de besoin, sera engagée en cas de dissimulation au regard de l'organisateur d'un tel état pathologique sévère préexistant contre indiqué pour l'inscription du participant et donc sa participation à un séjour.

Confronté à une telle situation, l'organisateur pourra, dès la connaissance des faits, refuser le départ ou procéder au rapatriement en cours de déroulement de séjour aux frais du participant.

L'organisateur rappelle également qu'il n'est pas en mesure de garantir au participant le bénéfice d'un régime alimentaire particulier.

Toute réclamation relative à un voyage ou à un séjour doit être adressée dans un délai de trois mois après la fin du séjour par lettre recommandée avec accusé de réception à Vacances pour tous - Bureau qualité - 21, rue Saint-Fargeau - CS 72021 - 75989 Paris cedex 20. Passé ce délai, cachet de la poste faisant foi, Vacances pour tous se réserve le droit de ne pas donner suite à une réclamation relative à un voyage ou à un séjour.

4. PRIX

Tous les prix figurant dans cette brochure sont exprimés en euros. Ils sont donnés à titre purement indicatif et peuvent être soumis à variation à la hausse ou à la baisse. Seuls les prix indiqués lors de l'inscription définitive et figurant par conséquent sur la facture remise à tout participant lors de son inscription seront fermes et définitifs à l'exception des cas particuliers précisés ci-dessous. Ces prix définitifs font référence pour tous les problèmes de modification ou d'annulation d'un séjour.

Cas particuliers : les prix des séjours à l'étranger présentés dans cette brochure peuvent être soumis à variation tant à la hausse qu'à la baisse en fonction du coût des transports, des redevances et taxes afférentes aux prestations offertes, des taux de change appliqués au voyage ou au séjour considérés.

Les tarifs indiqués dans cette brochure ont été calculés en fonction des parités monétaires connues à la date du 15/11/2014.

5. DISPONIBILITÉ

L'ensemble des propositions contenues dans cette brochure est fait dans la limite des places disponibles mises en vente, tenant compte de toutes les contraintes de production et de commercialisation que subit

l'organisateur, pouvant entraîner la disparition partielle ou totale, temporaire ou définitive, des places mises en vente.

6. INSCRIPTION

Pour que l'inscription puisse être prise en compte, joindre obligatoirement un acompte d'un montant égal à 30 % de la totalité du prix du séjour choisi. Le solde doit être réglé, au plus tard et sans rappel de notre part, un mois avant le début du séjour. Si vous réservez moins d'un mois avant le début du séjour, joignez le paiement total du séjour. Les bons vacances des caisses d'allocations familiales ne peuvent être utilisés que pour le paiement du solde de votre séjour. En aucun cas ils ne peuvent être utilisés pour le paiement de l'acompte.

7. INTÉRÊTS DE RETARD ET CLAUSE PÉNALE

À défaut de paiement de tout ou partie du voyage, ou des frais d'annulation, un mois avant le départ, le participant est redevable, de plein droit et sans qu'une mise en demeure ne soit exigée, d'un intérêt de retard sur le montant encore dû, calculé au taux de 1,25% par mois de retard à partir de la date à laquelle le paiement était exigible jusqu'au jour du paiement total, majoré d'une somme de 15% sur le montant encore dû, avec un minimum de 50 €, à titre d'indemnité forfaitaire pour les frais et efforts supplémentaires qui doivent être fournis pour obtenir le paiement. Un paiement tardif ou incomplet donne également droit à la Ligue de l'enseignement/Vacances pour tous d'annuler le voyage et d'imputer les frais d'annulation qui en découlent conformément aux conditions générales de vente.

8. ANNULATION

Si vous deviez annuler votre réservation, veuillez nous le faire savoir par lettre recommandée, la date de la poste servant de référence et de justificatif pour le calcul des frais d'annulation. L'annulation d'une inscription du fait du participant entraînera la perception de frais d'annulation par dossier d'inscription selon le barème ci-après :

- plus de 30 jours avant le départ : retenue des seuls frais administratifs de gestion d'un dossier d'inscription : 85 € par personne ou 120 € par famille.
- entre 30 et 21 jours avant le départ : 30 % du prix total.
- entre 20 et 15 jours avant le départ : 60 % du prix total.
- entre 14 et 8 jours avant le départ : 80 % du prix total.
- moins de 8 jours avant le départ ou non-présentation : 100 % du prix total.

Tout séjour écourté ainsi que toute prestation abandonnée volontairement par un participant entraînent la perception de frais d'annulation de 100 % du prix du séjour écourté ou abandonné.

Cas particulier pour les voyages/séjours avec transport d'acheminement par avion au départ de la France, dont les conditions d'annulation sont les suivantes :

- plus de 60 jours avant le départ : retenue des seuls frais administratifs de gestion d'un dossier d'inscription : 145 € par personne.
- entre 60 et 31 jours avant le départ : 30 % du prix total.
- entre 30 et 21 jours avant le départ : 60 % du prix total.
- moins de 21 jours avant le départ ou non-présentation : 100 % du prix total.

Attention ! Un séjour est considéré comme soldé lorsque le solde financier correspondant est constaté ENCAISSÉ par notre comptabilité. Or, il peut s'écouler plusieurs jours entre l'envoi de votre solde et son encaissement effectif. N'attendez donc pas le dernier moment pour solder votre séjour ! Vous prendriez le risque de recevoir des relances, ce qui n'est jamais agréable et que nous ne souhaitons pas.

Attention ! Les chèques de solde (libellés à l'ordre de la Ligue de l'enseignement) doivent impérativement être expédiés à l'adresse suivante : Vacances pour tous - Service financier - 21, rue Saint-Fargeau - CS 72021 - 75989 Paris cedex 20.

9. MODIFICATIONS

Du fait du participant : toute modification à une inscription donnée entraîne la perception de 85 € par personne⁽¹⁾ ou 120 € par famille⁽²⁾ pour les frais administratifs forfaitaires de gestion du dossier de modification. Si elle est demandée moins de 30 jours⁽³⁾ avant la date de début du séjour, elle sera considérée comme une ANNULATION suivie d'une réinscription et les débits prévus pour annulation seront alors appliqués.

Du fait de Vacances pour tous : dans le cas où le voyage ou le séjour sont annulés par Vacances pour tous, l'adhérent recevra une indemnité égale à la pénalité qu'il aurait

supportée si l'annulation était intervenue de son fait à cette date, sauf lorsque l'annulation est imposée par des circonstances de force majeure, ou par la sécurité des voyageurs ou a pour motif l'insuffisance du nombre de participants. Lorsque, avant le départ, le voyage ou le séjour sont modifiés par Vacances pour tous, sur des éléments essentiels, l'adhérent peut dans un délai de 7 jours, après en avoir été averti, soit mettre fin à sa réservation, dans les conditions prévues ci-avant, soit accepter de participer au voyage ou au séjour modifiés, un avenant au contrat sera alors présenté à sa signature, précisant les modifications apportées et la diminution ou l'augmentation du prix que celles-ci entraînent.

10. BAGAGES

Ils sont transportés aux risques et périls de leur propriétaire.

11. ANIMAUX

ANIMAUX ACCEPTÉS

Les animaux sont admis uniquement dans les séjours pour lesquels leur accueil est indiqué par le logo ci-dessus. Dans tous les cas, les chiens de première catégorie (chiens d'attaque) et de deuxième catégorie (chiens de garde et de défense) ne sont pas acceptés. Étranger : suivant la destination, se renseigner auprès des services vétérinaires compétents et dans nos points de diffusion.

12. CONDITIONS PARTICULIÈRES AUX SÉJOURS ET CIRCUITS À L'ÉTRANGER

Transports par vols spéciaux : les conditions de nos voyages, circuits ou séjours réalisés avec des vols spéciaux, nous obligent à préciser qu'aucune place abandonnée volontairement ou involontairement à l'aller comme au retour ne peut être remboursée, même dans le cas d'un report d'une date à une autre.

Conditions spéciales vols charters : de plus en plus, en raison de l'intensité du trafic aérien et suite à des événements indépendants de notre volonté (grèves, incidents techniques...) des retards peuvent avoir lieu. Conformément aux conventions internationales, les correspondances ne sont pas garanties.

Formalités : les formalités mentionnées dans notre brochure sont celles imposées aux ressortissants français au 15/11/2014. Renseignez-vous pour tout changement éventuel de ces dispositions et celles concernant les vaccinations. Les voyageurs de nationalité étrangère devront se renseigner eux-mêmes, avant l'inscription, auprès de leur consulat, des formalités à remplir.

Enfants mineurs : les jeunes ressortissants français doivent présenter une carte nationale d'identité en cours de validité ou un passeport, selon la destination, pour quitter le territoire français. Les documents d'état civil, tels que livret de famille, extrait de naissance, ne sont pas acceptés pour se rendre à l'étranger, même si l'enfant voyage accompagné de ses parents.

Les enfants mineurs quittant le territoire sans leurs parents, doivent être porteurs d'un passeport ou d'une carte nationale d'identité.

Réductions enfants : les enfants de moins de 12 ans bénéficient d'une réduction. La réduction est mentionnée pour la plupart de nos voyages ; dans le cas contraire, nous interroger pour connaître le montant de cette réduction. Le taux de réduction varie en fonction du mode de transport, des périodes de voyage (haute ou basse saison) et des hôtels choisis.

Chambres : lors de l'inscription, il sera tenu compte des chambres que les voyageurs désirent occuper :

- chambre double (pour deux personnes dès l'inscription).
 - chambre double à partager (pour deux personnes, à signaler à l'inscription).
 - chambre triple (pour trois personnes dès l'inscription).
- En réalité, chambre double dans laquelle on ajoute un lit supplémentaire.
- chambre individuelle (pour une personne dès l'inscription).

Chambre individuelle : le supplément demandé pour l'octroi d'une chambre individuelle n'engage que l'organisateur du voyage dans la mesure où il peut lui-même l'obtenir des hôteliers. En effet, malgré le supplément demandé par ces derniers, le nombre de chambres individuelles est toujours limité pour chaque voyage, leur quantité dans les hôtels est relativement infime par rapport aux chambres à deux lits et leur confort est très souvent moindre (moins bien situées et plus petites que les chambres doubles). En cas d'impossibilité à fournir des chambres individuelles, le supplément acquitté à cet effet sera remboursé en fin de voyage proportionnellement à la non-fourniture de ce service et les voyageurs ayant acquitté ce supplément se verront attribuer une chambre à deux lits à partager avec une autre personne.

Chambre à partager : les inscriptions en chambre à partager ne font l'objet d'aucune assurance quant à leur fourniture. En effet, cette prestation est liée à la présence d'un ou d'une partenaire. En cas d'absence de ce partenaire, le supplément chambre individuelle devra être acquitté avant le départ du voyage. Nous attirons votre attention

sur ce point important.

Chambres triples et quadruples : sont allouées à trois ou quatre personnes dont l'inscription est groupée. Cet hébergement peut être envisagé mais ne peut être garanti formellement. Le prix par personne en chambre triple ou quadruple est le même qu'en chambre double, sauf certains cas mentionnés dans la brochure.

À l'inscription : dans le cas où plus de trois personnes s'inscrivent ensemble pour un voyage, veuillez préciser leur répartition dans les chambres, il en sera tenu compte.

Accompagnateur : sa présence est mentionnée et assurée en fonction d'un nombre minimum de participants.

13. ASSURANCE VOYAGE

Dans le cadre des garanties souscrites à leur profit par l'Apac, tous les participants à un voyage ou à un séjour bénéficient gratuitement des garanties principales suivantes :

A. Responsabilité civile (dommages causés aux tiers) :

- dommages corporels	30 000 000 €
(sauf dommages exceptionnels)	4 573 471 €
- dont dommages matériels et immatériels en résultant	1 524 491 €
- Intoxication alimentaire	762 246 €/an

B. Défense et recours

C. Individuelle accident corporel :

- frais de soins (en complément de tout autre organisme)	7 623 €
- frais de secours et de recherches	3 049 €
- invalidité permanente, sur la tranche des IPP de :	
■ 1 à 50 %	30 490 €
■ 51 à 100 %	91 470 €

(capital réduit proportionnellement au degré d'invalidité).

- capital-décès (décès par accident) 6 098 €

D. Assistance (exclusivement s'il est fait appel aux services de l'assistant et après accord préalable de celui-ci) :

- par les moyens mis en place par l'assistant, organisation du retour du participant en centre hospitalier proche du domicile, suite à un accident ou une maladie grave dont le traitement sur place s'avère impossible.
 - rapatriement du corps : frais réels
- Attention !** Chaque personne faisant l'objet d'un rapatriement sanitaire en avion doit obligatoirement être porteur de l'original de sa carte nationale d'identité ou de son passeport.

E. Dommages aux biens personnels (sauf bicyclettes et planches avec ou sans voile) en cas de vol caractérisé (effraction ou violence) si déclaration aux autorités de police dans les 48 h et détermination accidentelle : garantie limitée à 1 100 € avec franchise de 110 € par sinistre (vétusté maximum à 50 %).

Remarque : s'agissant de l'ensemble des produits de location, aucune assurance n'est incluse. Ce type de prestation ne couvre que l'acte de location sans aucune prestation ni activité. Nous vous rappelons qu'il relève du choix et de la responsabilité de chaque participant de souscrire auprès de l'assureur de son choix les assurances couvrant les risques locaux temporaires.

Cas particulier : s'agissant de locations d'appartements intégrés dans une structure Vacances pour tous qui offre des prestations et des activités, il va de soi que l'ensemble des prestations et activités organisées en complément optionnel par Vacances pour tous entre dans le cadre des assurances souscrites par Vacances pour tous au bénéfice de tous ses usagers.

Attention ! Les assurances exposées ci-dessus sont présentées à titre purement indicatif. Seules les conditions générales et particulières des garanties procurées par l'Apac et que chaque participant peut réclamer, ont valeur contractuelle et engagent les parties.

14. LOI INFORMATIQUE, FICHIERS ET LIBERTÉS

Nous rappelons à nos adhérents la possibilité qu'ils ont d'exercer leur droit d'accès dans les conditions prévues par la loi N°78/17 du 06/01/1978, relative à l'informatique, aux fichiers et aux libertés.

ATTENTION !

La garantie annulation n'est pas comprise dans nos forfaits. Pour bénéficier de cette couverture, il vous est possible de contracter une garantie annulation optionnelle (voir p. 178).

IMPORTANT : pour les soins médicaux à l'étranger, conserver les pièces justificatives des dépenses engagées. Pour les pays membres de l'Espace économique européen, se munir de la carte européenne d'assurance maladie (CEAM) délivrée par la section de Sécurité sociale dont vous dépendez (ce formulaire permet la prise en charge sur place des soins médicaux). L'assurance Apac agit en complément, déduction faite des prises en charge de la Sécurité sociale et des mutuelles (démarche normale qui reste le fait du participant) et pour un montant maximum de 7 623 €.

MINISTÈRE DE L'ÉQUIPEMENT, DES TRANSPORTS ET DU TOURISME

Reproduction des dispositions des articles R211-3 à R211-11 du Code du Tourisme

CONTRAT DE VENTE DE VOYAGES ET DE SÉJOURS

Article R211-3 – Sous réserve des exclusions prévues aux 3^e et 4^e alinéas de l'article L. 211-7, toute offre et toute vente de prestations de voyages ou de séjours donnent lieu à la remise de documents appropriés qui répondent aux règles définies par la présente section.

En cas de vente de titres de transport aérien ou de titres de transport sur ligne régulière non accompagnée de prestations liées à ces transports, le vendeur délivre à l'acheteur un ou plusieurs billets de passage pour la totalité du voyage, émis par le transporteur ou sous sa responsabilité. Dans le cas de transport à la demande, le nom et l'adresse du transporteur, pour le compte duquel les billets sont émis, doivent être mentionnés.

La facturation séparée des divers éléments d'un même forfait touristique ne soustrait pas le vendeur aux obligations qui lui sont faites par les dispositions réglementaires de la présente section.

Article R211-4 – Préalablement à la conclusion du contrat, le vendeur doit communiquer au consommateur les informations sur les prix, les dates et les autres éléments constitutifs des prestations fournies à l'occasion du voyage ou du séjour tels que :

- 1^o La destination, les moyens, les caractéristiques et les catégories de transports utilisés;
- 2^o Le mode d'hébergement, sa situation, son niveau de confort et ses principales caractéristiques, son homologation et son classement touristique correspondant à la réglementation ou aux usages du pays d'accueil;
- 3^o Les prestations de restauration proposées;
- 4^o La description de l'itinéraire lorsqu'il s'agit d'un circuit;
- 5^o Les formalités administratives et sanitaires à accomplir par les nationaux ou par les ressortissants d'un autre État membre de l'Union européenne ou d'un État partie à l'accord sur l'Espace économique européen en cas, notamment, de franchissement des frontières ainsi que leurs délais d'accomplissement;
- 6^o Les visites, excursions et les autres services inclus dans le forfait ou éventuellement disponibles moyennant un supplément de prix;
- 7^o La taille minimale ou maximale du groupe permettant la réalisation du voyage ou du séjour ainsi que, si la réalisation du voyage ou du séjour est subordonnée à un nombre minimal de participants, la date limite d'information du consommateur en cas d'annulation du voyage ou du séjour; cette date ne peut être fixée à moins de vingt et un jours avant le départ;
- 8^o Le montant ou le pourcentage du prix à verser à titre d'acompte à la conclusion du contrat ainsi que le calendrier de paiement du solde;
- 9^o Les modalités de révision des prix telles que prévues par le contrat en application de l'article R. 211-8;
- 10^o Les conditions d'annulation de nature contractuelle;
- 11^o Les conditions d'annulation définies aux articles R. 211-9, R. 211-10 et R. 211-11;
- 12^o L'information concernant la souscription facultative d'un contrat d'assurance couvrant les conséquences de certains cas d'annulation ou d'un contrat d'assistance couvrant certains risques particuliers, notamment les frais de rapatriement en cas d'accident ou de maladie;

13^o Lorsque le contrat comporte des prestations de transport aérien, l'information, pour chaque tronçon de vol, prévue aux articles R. 211-15 à R. 211-18.

Article R211-5 – L'information préalable faite au consommateur engage le vendeur, à moins que dans celle-ci le vendeur ne se soit réservé expressément le droit d'en modifier certains éléments. Le vendeur doit, dans ce cas, indiquer clairement dans quelle mesure cette modification peut intervenir et sur quel élément. En tout état de cause, les modifications apportées à l'information préalable doivent être communiquées au consommateur avant la conclusion du contrat.

Article R211-6 – Le contrat conclu entre le vendeur et l'acheteur doit être écrit, établi en double exemplaire dont l'un est remis à l'acheteur, et signé par les deux parties. Lorsque le contrat est conclu par voie électronique, il est fait application des articles 1369-1 à 1369-11 du code civil. Le contrat doit comporter les clauses suivantes :

- 1^o Le nom et l'adresse du vendeur, de son garant et de son assureur ainsi que le nom et l'adresse de l'organisateur;
- 2^o La destination ou les destinations du voyage et, en cas de séjour fractionné, les différentes périodes et leurs dates;
- 3^o Les moyens, les caractéristiques et les catégories des transports utilisés, les dates et lieux de départ et de retour;
- 4^o Le mode d'hébergement, sa situation, son niveau de confort et ses principales caractéristiques et son classement touristique en vertu des réglementations ou des usages du pays d'accueil;
- 5^o Les prestations de restauration proposées;
- 6^o L'itinéraire lorsqu'il s'agit d'un circuit;
- 7^o Les visites, les excursions ou autres services inclus dans le prix total du voyage ou du séjour;
- 8^o Le prix total des prestations facturées ainsi que l'indication de toute révision éventuelle de cette facturation en vertu des dispositions de l'article R. 211-8;
- 9^o L'indication, s'il y a lieu, des redevances ou taxes afférentes à certains services telles que taxes d'atterrissage, de débarquement ou d'embarquement dans les ports et aéroports, taxes de séjour lorsqu'elles ne sont pas incluses dans le prix de la ou des prestations fournies;
- 10^o Le calendrier et les modalités de paiement du prix; le dernier versement effectué par l'acheteur ne peut être inférieur à 30 % du prix du voyage ou du séjour et doit être effectué lors de la remise des documents permettant de réaliser le voyage ou le séjour;
- 11^o Les conditions particulières demandées par l'acheteur et acceptées par le vendeur;
- 12^o Les modalités selon lesquelles l'acheteur peut saisir le vendeur d'une réclamation pour inexécution ou mauvaise exécution du contrat, réclamation qui doit être adressée dans les meilleurs délais, par tout moyen permettant d'en obtenir un accusé de réception au vendeur, et, le cas échéant, signalée par écrit, à l'organisateur du voyage et au prestataire de services concernés;
- 13^o La date limite d'information de l'acheteur en cas d'annulation du voyage ou du séjour par le vendeur dans le cas où la réalisation du voyage ou du séjour est liée à un nombre minimal de participants, conformément aux

dispositions du 7^o de l'article R. 211-4;

- 14^o Les conditions d'annulation de nature contractuelle;
- 15^o Les conditions d'annulation prévues aux articles R. 211-9, R. 211-10 et R. 211-11;
- 16^o Les indications concernant les risques couverts et le montant des garanties au titre du contrat d'assurance couvrant les conséquences de la responsabilité civile professionnelle du vendeur;
- 17^o Les indications concernant le contrat d'assurance couvrant les conséquences de certains cas d'annulation souscrit par l'acheteur (numéro de police et nom de l'assureur) ainsi que celles concernant le contrat d'assistance couvrant certains risques particuliers, notamment les frais de rapatriement en cas d'accident ou de maladie; dans ce cas, le vendeur doit remettre à l'acheteur un document précisant au minimum les risques couverts et les risques exclus;
- 18^o La date limite d'information du vendeur en cas de cessation du contrat par l'acheteur;
- 19^o L'engagement de fournir à l'acheteur, au moins dix jours avant la date prévue pour son départ, les informations suivantes:
 - a) Le nom, l'adresse et le numéro de téléphone de la représentation locale du vendeur ou, à défaut, les noms, adresses et numéros de téléphone des organismes locaux susceptibles d'aider le consommateur en cas de difficulté ou, à défaut, le numéro d'appel permettant d'établir de toute urgence un contact avec le vendeur;
 - b) Pour les voyages et séjours de mineurs à l'étranger, un numéro de téléphone et une adresse permettant d'établir un contact direct avec l'enfant ou le responsable sur place de son séjour;
- 20^o La clause de résiliation et de remboursement sans pénalités des sommes versées par l'acheteur en cas de non-respect de l'obligation d'information prévue au 13^o de l'article R. 211-4;
- 21^o L'engagement de fournir à l'acheteur, en temps voulu avant le début du voyage ou du séjour, les heures de départ et d'arrivée.

Article R211-7 – L'acheteur peut céder son contrat à un cessionnaire qui remplit les mêmes conditions que lui pour effectuer le voyage ou le séjour, tant que ce contrat n'a produit aucun effet. Sauf stipulation plus favorable au cédant, celui-ci est tenu d'informer le vendeur de sa décision par tout moyen permettant d'en obtenir un accusé de réception au plus tard sept jours avant le début du voyage. Lorsqu'il s'agit d'une croisière, ce délai est porté à quinze jours. Cette cession n'est soumise, en aucun cas, à une autorisation préalable du vendeur.

Article R211-8 – Lorsque le contrat comporte une possibilité expresse de révision du prix, dans les limites prévues à l'article L. 211-12, il doit mentionner les modalités précises de calcul, tant à la hausse qu'à la baisse, des variations de prix, et notamment le montant des frais de transport et taxes y afférentes, la ou les devises qui peuvent avoir une incidence sur le prix du voyage ou du séjour, la part du prix à laquelle s'applique la variation, le cours de la ou des devises retenus

comme référence lors de l'établissement du prix figurant au contrat.

Article R211-9 – Lorsque, avant le départ de l'acheteur, le vendeur se trouve contraint d'apporter une modification à l'un des éléments essentiels du contrat telle qu'une hausse significative du prix et lorsqu'il méconnaît l'obligation d'information mentionnée au 13^o de l'article R. 211-4, l'acheteur peut, sans préjudice de recours en réparation pour dommages éventuellement subis, et après en avoir été informé par le vendeur par tout moyen permettant d'en obtenir un accusé de réception :
soit résilier son contrat et obtenir sans pénalité le remboursement immédiat des sommes versées;
soit accepter la modification ou le voyage de substitution proposé par le vendeur; un avenant au contrat précisant les modifications apportées est alors signé par les parties; toute diminution de prix vient en déduction des sommes restant éventuellement dues par l'acheteur et, si le paiement déjà effectué par ce dernier excède le prix de la prestation modifiée, le trop-perçu doit lui être restitué avant la date de son départ.

Article R211-10 – Lorsque, avant le départ de l'acheteur, le vendeur annule le voyage ou le séjour, il doit informer l'acheteur par tout moyen permettant d'en obtenir un accusé de réception; l'acheteur, sans préjudice de recours en réparation des dommages éventuellement subis, obtient auprès du vendeur le remboursement immédiat et sans pénalité des sommes versées; l'acheteur reçoit, dans ce cas, une indemnité au moins égale à la pénalité qu'il aurait supportée si l'annulation était intervenue de son fait à cette date.

Les dispositions du présent article ne font en aucun cas obstacle à la conclusion d'un accord amiable ayant pour objet l'acceptation, par l'acheteur, d'un voyage ou séjour de substitution proposé par le vendeur.

Article R211-11 – Lorsque, après le départ de l'acheteur, le vendeur se trouve dans l'impossibilité de fournir une part prépondérante des services prévus au contrat représentant un pourcentage non négligeable du prix honoré par l'acheteur, le vendeur doit immédiatement prendre les dispositions suivantes sans préjudice de recours en réparation pour dommages éventuellement subis :
– soit proposer des prestations en remplacement des prestations prévues en supportant éventuellement tout supplément de prix et, si les prestations acceptées par l'acheteur sont de qualité inférieure, le vendeur doit lui rembourser, dès son retour, la différence de prix;
– soit, s'il ne peut proposer aucune prestation de remplacement ou si celles-ci sont refusées par l'acheteur pour des motifs valables, fournir à l'acheteur, sans supplément de prix, des titres de transport pour assurer son retour dans des conditions pouvant être jugées équivalentes vers le lieu de départ ou vers un autre lieu accepté par les deux parties.
Les dispositions du présent article sont applicables en cas de non-respect de l'obligation prévue au 13^o de l'article R. 211-4.



ADRESSE POSTALE EXACTE DU DOMICILE (REMPLIR TOUTES LES RUBRIQUES EN LETTRES CAPITALES D'IMPRIMERIE)

Nom : _____ Prénom : _____

Adresse : _____

Code postal : _____ Ville : _____

Tél. domicile : _____ Tél. portable : _____ Tél. professionnel : _____

E-mail : _____

ADRESSE POUR RENSEIGNEMENTS UNE SEMAINE AVANT LE DÉPART (SI ELLE EST DIFFÉRENTE DE LA PRÉCÉDENTE)

Nom : _____ Prénom : _____

Adresse : _____

Code postal : _____ Ville : _____

N° de cartes d'adhérents

Êtes-vous déjà parti avec Vacances pour tous ?

Oui : Non :

SI OUI, REPORTEZ CI-DESSOUS VOTRE CODE VACANCES

I _____

DATES ET LIEU DE SÉJOUR CHOISI

Dates du séjour : du ... au ...	Nom du village/résidence/camping	Lieu de séjour	Référence <i>(voir tableau des prix)</i>	Page n°

FORMULE DE SÉJOUR Pension complète Demi-pension Formule hôtelière Location / Type d'hébergement : _____

Nombre de chambres : _____

SUPPLÉMENTS

 Garantie annulation (voir détails p. 178) Autres suppléments selon le séjour choisi (animaux, chambre individuelle, location de parking, de kit bébé...) : _____

PARTICIPANTS AU SÉJOUR

Nom <small>FIGURANT SUR LE PASSEPORT OU LA CARTE D'IDENTITÉ</small>	Prénom	Date de naissance <small>JJ/MM/AAAA</small>	Sexe <small>M/F</small>	Nationalité

CALCUL DU COÛT DU SÉJOUR	
Prix du séjour choisi	€
Suppléments éventuels (mentionnés ci-dessus)	€
Prix total du séjour	€
1 ^{ER} VERSEMENT DU SÉJOUR	
Acompte de 30 % du prix total du séjour à régler à la réservation	€
Garantie annulation optionnelle* 4,5 % du prix total du séjour (si souscrite)	€
Total du premier versement	€
SOLDE DU SÉJOUR À régler au plus tard 1 mois avant le départ	
Soit 70 % du prix total du séjour	€

* Attention : la garantie annulation optionnelle est payable dans son intégralité et n'est valable que si elle est prise au moment de la réservation (voir p. 178).

RÈGLEMENT

Je soussigné(e).....

certifie par la présente et déclare avoir pris connaissance des conditions générales régissant tous les séjours Vacances pour tous et des conditions d'application de la garantie annulation optionnelle figurant sur la brochure en ma possession, et y souscris dans leur intégralité.

Je reconnais également disposer dans le cadre du présent contrat de voyage, par la facture/confirmation d'inscription de la brochure en ma possession, de la fiche technique correspondant au produit acheté, de toutes les informations prévues dans les dispositions des articles R 211-3 à R 211-11 du Code du Tourisme relatives à l'organisation et à la vente de voyages ou séjours, extrait qui figure dans la brochure en ma possession.

Le à

Signature de l'acheteur (1) :

PAIEMENT : ci-joint un acompte d'un montant de € correspondant à 30 % du prix total du séjour choisi et, le cas échéant, au montant de la garantie annulation.

PAIEMENT PAR CHÈQUE OU CHÈQUE-VACANCES : libellez vos chèques à l'ordre de la Ligue de l'enseignement.

PAIEMENT PAR CARTE BANCAIRE (à préciser) : VISA MASTERCARD

Numéro de carte : _____

Date d'expiration : _____ / _____

Acompte :

Je soussigné(e) autorise la Ligue de l'enseignement à débiter la somme de € correspondant à l'acompte de 30 % du prix total du séjour choisi et, le cas échéant, au montant de la garantie annulation optionnelle.

Le à

Signature du titulaire de la carte (1) :

Paiement du solde :

Je soussigné(e) autorise la Ligue de l'enseignement à débiter, 30 jours avant la date de début de séjour, la somme correspondant au solde du prix total du séjour choisi.

Le à

Signature du titulaire de la carte (1) :

Ne pas oublier acompte et signature

(1) Signer à chaque fois

COMMENT S'INSCRIRE ?

OÙ S'INSCRIRE ?

- Auprès des points de diffusion VACANCES POUR TOUS / Ligue de l'enseignement.
 - Auprès des antennes régionales VACANCES POUR TOUS / Ligue de l'enseignement
- Les coordonnées de votre point de diffusion figurent sur la page ci-contre.**
- Sur notre site Internet www.vacances-pour-tous.org

ADHÉRER À LA LIGUE DE L'ENSEIGNEMENT

Nous sommes une association nationale à but non lucratif, reconnue d'utilité publique, et titulaire d'une concession de service public. Nous sommes immatriculés au registre des opérateurs de voyages et de séjours sous le n° IM075100379. Nous sommes agréés par les ministères des Sports, de la Jeunesse, de l'Éducation populaire et de la Vie associative, de l'Éducation nationale et des Affaires sociales et titulaires d'un agrément national du tourisme social et familial (n° 06.07.04).

Pour bénéficier de l'ensemble de nos prestations, il vous faut préalablement avoir adhéré à la Ligue de l'enseignement ou à l'une des 30 200 associations locales affiliées à la Ligue de l'enseignement.

Cette adhésion est ouverte à tous. Vous pouvez adhérer dans tous les relais dont les coordonnées figurent sur la page ci-contre.

L'annulation d'un séjour, du fait d'un participant, n'implique en aucun cas le remboursement de la carte d'adhésion.

COMMENT S'INSCRIRE ?

- Soit sur notre site Internet www.vacances-pour-tous.org
- Soit en vous déplaçant dans un des points de diffusion VACANCES POUR TOUS/Ligue de l'enseignement.
- Soit par correspondance auprès de ce même point de diffusion.

Remplissez soigneusement le bulletin de réservation en page 181 en indiquant votre choix de séjour. Prenez soin de mentionner précisément le nom et le numéro de référence du séjour choisi.

Pour que l'inscription puisse être prise en compte, joignez obligatoirement un acompte d'un montant égal à 30 % de la totalité du prix du séjour choisi (transport éventuel inclus).

Les chèques bancaires et les chèques-vacances doivent être libellés à l'ordre de la Ligue de l'enseignement. Pour un règlement par carte bleue, veuillez remplir les rubriques correspondantes dans le bulletin de réservation en page 181.

Le solde doit être réglé au plus tard, et sans rappel de notre part, un mois avant le début du séjour.

Si vous réservez moins d'un mois avant le début de votre séjour, joignez le paiement total du séjour.

Après votre inscription, il vous sera remis directement ou expédié une facture accompagnée des indications sur le séjour choisi.

ATTENTION Un séjour est considéré comme soldé lorsque le solde financier est constaté encaissé par notre comptabilité. Or, il peut s'écouler plusieurs jours entre l'envoi de votre solde et son encaissement effectif. N'attendez pas le dernier moment pour solder votre séjour. Vous prendriez le risque de recevoir des relances. **N'envoyez jamais un chèque isolé sans indiquer au dos votre code vacances ainsi que le numéro de réservation.** Ceux-ci figurent sur la facture qui vous a été remise ou expédiée à votre inscription.

ATTENTION Si vous réglez par chèques-vacances, il est important de les libeller à l'ordre de la Ligue de l'enseignement. Vacances pour tous n'accuse pas réception des chèques.

ATTENTION Bénéficiaires de l'AVF de la CAF

Une attestation est demandée aux bénéficiaires de l'AVF lors de l'inscription à Vacances pour tous. En aucun cas, les bons vacances ou l'attestation d'aide aux vacances de votre CAF ne doivent parvenir aux CAF directement (chacune d'elles ayant sa propre réglementation, la responsabilité de Vacances pour tous n'est donc pas engagée si l'aide ne peut être honorée pour une raison propre à ladite CAF).

Vacances pour tous se réserve le droit de refuser les aides aux temps libres qui arriveraient après la date limite imposée par chaque CAF départementale. Cette aide est acceptée pour le règlement du solde de votre séjour. En aucun cas elle ne peut être utilisée pour le paiement de l'acompte.

Renseignez-vous auprès de votre CAF ou sur le site Internet www.vacaf.org



Où s'inscrire ?

DANS NOS POINTS DE DIFFUSION DÉPARTEMENTAUX VACANCES POUR TOUS



DANS NOS POINTS DE DIFFUSION DE LA RÉGION PARISIENNE

- 77 - SEINE-ET-MARNE**
(01 43 58 95 66)
Ligue de l'enseignement
Maison de l'enseignement
Imposse du Château
La Rochette
CS 20439
77008 Melun cedex
- 78 - YVELINES**
(01 30 13 06 08)
Ligue de l'enseignement
7/9, rue Denis Papin
78190 Trappes
Du 02/01 au 30/06 : le lundi de 9 h à 13 h et de 14 h à 18 h ; du mardi au vendredi de 9 h à 18 h 30 ; le samedi de 9 h à 12 h 30.
Du 01/07 au 31/08 : du lundi au vendredi de 9 h à 17 h 30.
Du 01/09 au 31/12 : du lundi au vendredi de 9 h à 18 h.
- 91 - ESSONNE**
(01 69 36 08 17)
Vacances pour tous
8, allée Stéphane Mallarmé
BP 58
91002 Évry cedex
Du lundi au jeudi de 9 h à 17 h 30 et le vendredi de 9 h à 17 h.
- 92 - HAUTS-DE-SEINE**
(01 46 69 92 13)
Ligue de l'enseignement
24, bd de la Seine
92000 Nanterre
Du 01/09 au 13/07 : du lundi au vendredi de 9 h à 18 h.
Du 16/07 au 31/08 : du lundi au vendredi de 9 h à 17 h.
- 93 - SEINE-SAINT-DENIS**
(01 43 58 95 66)
Ligue de l'enseignement
119, rue Pierre Sémard
93000 Bobigny
- 94 - VAL-DE-MARNE**
- **LIGUE DE L'ENSEIGNEMENT**
(01 43 53 80 03/23)
Espace Condorcet
88, rue M. Bourdarias
CS 70013
94146 Alfortville cedex
Du lundi au vendredi de 8 h 30 à 12 h et de 14 h à 17 h 30.
- **VACANCES POUR TOUS**
(01 43 77 94 68)
13 bis, av. Pierre Billotte
94000 Créteil
Mercredi et vendredi de 9 h à 12 h 30 et de 14 h à 17 h 30.
Samedi de 9 h à 12 h 30.
- 95 - VAL-D'OISE**
- **VACANCES POUR TOUS**
(01 30 31 26 98)
2, rue Berthelot
95300 Pontoise
Du lundi au samedi de 9 h à 12 h 30 et de 14 h à 17 h 30.
- **VACANCES POUR TOUS**
(01 34 18 01 29)
Amicale laïque
12, rond-point de la chasne
95250 Beauchamp
Du lundi au jeudi de 14 h à 17 h.
- **VACANCES POUR TOUS**
(01 34 18 01 29)
Strade - Salle de gym
Avenue de l'égalité
95250 Beauchamp
Du lundi au samedi de 9 h à 12 h.

- 01 - AIN**
(04 74 23 80 10)
Ligue de l'enseignement
42, rue Charles Robin
01006 Bourg-en-Bresse
- 02 - AISNE**
(03 44 15 32 00)
Ligue de l'enseignement
22, rue du Bois Marin
02370 Presles-et-Boves
- 03 - ALLIER**
(04 70 46 45 21)
Ligue de l'enseignement
42, rue du Progrès
BP 423
03004 Moulins cedex

- 04 - ALPES-DE-HAUTE-PROUVENCE**
(04 92 30 91 00)
Ligue de l'enseignement
9, chemin des Alpilles
BP 9049
04991 Digne-les-Bains cedex
- 05 - HAUTES-ALPES**
(04 92 56 02 03)
Ligue de l'enseignement
2, avenue Lesdiguières
05000 Gap
- 06 - ALPES-MARITIMES**
(04 93 87 24 64)
Ligue de l'enseignement
12, rue Vernier
06000 Nice

- 07 - ARDÈCHE**
(04 75 20 27 00)
Ligue de l'enseignement
Boulevard de la Chaumette
BP 219
07002 Privas cedex
- 08 - ARDENNES**
(03 24 33 81 18)
Ligue de l'enseignement
19, av. de Monty/Notre-Dame
BP 90071
08002 Charleville-Mézières cedex
- 09 - ARRIÈGE**
(05 61 02 80 02)
Ligue de l'enseignement
13, rue du Lt Paul Delpech
09000 Foix

- 10 - AUDE**
(03 25 82 68 68)
Ligue de l'enseignement
15, avenue d'Echenilly
10120 St-André-les-Vergers
- 11 - AUDE**
(04 68 11 43 10)
Ligue de l'enseignement
22, rue Antoine Marty
BP 24
11020 Carcassonne cedex
- 12 - AVEYRON**
(05 65 77 36 00)
Ligue de l'enseignement
2, rue Henri Dunant
BP 518
12005 Rodez cedex

- 13 - BOUCHES-DU-RHÔNE**
(04 91 79 83 00)
- **VACANCES POUR TOUS**
68, avenue de Toulon
13006 Marseille
- **LIGUE DE L'ENSEIGNEMENT**
192, rue Harace Bertin
13005 Marseille
- 14 - CATALUNYA**
(02 31 06 11 11)
Ligue de l'enseignement
de Basse-Normandie
16, rue de la Girafe
BP 5091
14078 Coen cedex 5
- 15 - CANTAL**
(04 71 48 95 56)
Vacances pour tous
Centre laïque Antonin Lac
Rue du 139^e RI
15012 Aurillac cedex

- 16 - CHARENTE**
(05 46 41 73 00)
Ligue de l'enseignement
14, rue Marcel Paul
BP 70334
16008 Angoulême cedex
- 17 - CHARENTE-MARITIME**
(05 46 41 73 00)
Vacances pour tous
Résidence-club La Fayette
Avenue de Bourgogne
17041 La Rochelle cedex 1
- 18 - CHÈRE**
(02 48 48 01 00)
Ligue de l'enseignement
5, rue Samson
18022 Bourges cedex

- 19 - CORÈZE**
(05 55 61 44 15)
Ligue de l'enseignement
20, chemin des Granges
CS 30343
23007 Guéret cedex
- 24 - DORDOGNE**
(05 53 02 44 25)
Vacances pour tous
82, av. Georges Pompidou
BP 80010
24001 Périgueux cedex
- 25 - DOUBS**
(03 80 30 81 45)
Ligue de l'enseignement
14, rue Violet
25000 Besançon

- 26 - DRÔME**
(04 75 82 44 70)
Ligue de l'enseignement
26-32, avenue Sadi Carnot
BP 133
26001 Valence cedex
- 27 - EURE**
(02 32 08 15 90)
Ligue de l'enseignement
4, rue Ernest Renan
76800 St-Étienne-du-Rouvray
- 28 - Eure-et-Loir**
(02 37 84 05 98)
Ligue de l'enseignement
10, avenue de Bretagne
BP 1079
28302 Mainvilliers cedex

- 29 - FINISTÈRE**
(02 96 61 65 28)
Ligue de l'enseignement
61, rue du Pen Ar Ménez
CS 32958
29229 Brest cedex 2
- 30 - GARD**
(04 66 36 31 32/33)
Vacances pour tous
2, impasse Jean Macé
CS 30007
30020 Nîmes cedex 1
- 31 - HAUTE-GARONNE**
(05 62 27 91 27)
Vacances pour tous
31, rue des Amidienniers
BP 10906
31009 Toulouse cedex 6

- 32 - GERS**
(05 62 60 64 30)
Ligue de l'enseignement
36, rue des canaris
BP 20587
32022 Auch cedex 9
- 33 - GIRONDE**
- **LIGUE DE L'ENSEIGNEMENT**
Château Bétaillé
72, avenue de l'Église romane
33370 Arthès-près-Bordeaux
- **DIFFUSION VACANCES**
(05 56 52 90 47)
22, rue Huguerie
33000 Bordeaux
- 34 - HÉRAULT**
(04 67 04 34 88)
Ligue de l'enseignement
Immeuble Édouard VII
22, rue de Claret
34070 Montpellier

- 35 - ILLE-ET-VILAINE**
(02 96 61 65 28)
Vacances pour tous
Centre Columbia
45, rue du Capitaine Maignan
35000 Rennes
- 36 - INDE**
(02 54 61 34 49)
Ligue de l'enseignement
23, boulevard de la Valla
BP 77
36002 Châteauroux
- 37 - INDE-ET-LOIRE**
(02 47 05 37 23)
Ligue de l'enseignement
10, av. de la République
37300 Joué-les-Tours

- 38 - ISÈRE**
(04 38 12 41 30/31)
Ligue de l'enseignement
33, rue Joseph Chanrion
38000 Grenoble
- 39 - JURA**
(03 85 23 92 21)
Ligue de l'enseignement
280, rue des Violettes
BP 40185
39005 Lons-le-Saunier
- 40 - LANDES**
(05 58 06 31 32)
Ligue de l'enseignement
122, rue du Général de Labit
40000 Mont-de-Marsan

- 41 - LOIR-ET-CHER**
(02 54 43 02 52)
Ligue de l'enseignement
4, rue Bourseul
BP 11003
41010 Blois cedex
- 42 - LOIRE**
- **LIGUE DE L'ENSEIGNEMENT**
(04 77 49 54 85)
6, rue Buisson
CS 50514
42007 St-Étienne cedex 1
- **ANTENNE ROANNAISE**
(04 77 71 25 81)
12, avenue de Paris
42334 Roanne cedex
- 43 - HAUTE-LOIRE**
(04 78 42 14 68)
Vacances pour tous
1, chemin de la Sermonne
BP 607-Vals
43008 Le-Puy-en-Velay cedex

- 44 - LOIRE-ATLANTIQUE**
(02 51 86 33 00)
Ligue de l'enseignement
9, rue des Olivettes
BP 74107
44041 Nantes cedex 1
- 45 - LOIRET**
(02 38 53 72 84)
Vacances pour tous
Avenue du parc floral
45100 Orléans la Source
- 46 - LOT**
(05 65 22 68 21)
Ligue de l'enseignement
121, rue Victor Hugo
46000 Cahors

- 47 - LOT-ET-GARONNE**
(05 53 77 05 32)
Ligue de l'enseignement
108, rue Fumadelles
BP 60179
47005 Agen cedex
- 48 - LOZÈRE**
(04 66 49 00 30)
Ligue de l'enseignement
10-12, rue des clapiers
BP 16
48001 Mende cedex
- 49 - MAINE-ET-LOIRE**
(02 41 96 11 56)
Ligue de l'enseignement
14 bis, avenue Marie Talet
49100 Angers

- 50 - MANCHE**
(02 33 77 42 52)
Ligue de l'enseignement
de Basse-Normandie
5, boulevard de la Dollée
CS 91309
50009 Saint-Lô cedex
- 51 - MARNE**
(03 24 33 81 18)
Ligue de l'enseignement
19-23, rue Alphonse Daudet
BP 2187
51081 Reims cedex
- 52 - HAUTE-MARNE**
(03 25 03 28 20)
Ligue de l'enseignement
23, rue du vieux moulin
BP 2041
52902 Chaumont cedex 9

- 53 - MAYENNE**
(02 43 53 07 17)
Ligue de l'enseignement
33 bis, allée du Vieux-St-Louis
BP 1424
53014 Laval cedex
- 54 - MEURTHE-ET-MOSELLE**
Ligue de l'enseignement
49, rue Isabay
CS 85221
54052 Nancy cedex
- 55 - MEUSE**
(03 29 79 08 58)
Ligue de l'enseignement
15, rue Robert Lhuette
BP 70059
55001 Bar-le-Duc cedex

- 56 - MORBIHAN**
(02 96 61 65 28)
Ligue de l'enseignement
51, avenue Chenailier
CS 40313
56103 Lorient cedex
- 57 - MOSELLE**
(03 87 66 10 53/54)
Ligue de l'enseignement
3, rue Gambetta
BP 90803
57013 Metz cedex
- 58 - NIÈVRE**
(03 86 42 01 20)
Vacances pour tous
7-11, rue du cdt Rivière
58000 Nevers

- 59 - NORD**
(03 20 16 39 39)
Vacances pour tous
13, place Simon Volland
CS 90025
59042 Lille cedex
- 60 - OISE**
(03 44 15 32 00)
Vacances pour tous
19, rue Arago
60000 Beauvais
- 61 - ORNE**
(02 33 82 37 81)
Ligue de l'enseignement
de Basse-Normandie
Centre de loisirs Héa/Varnier
Les bois des Clairats
Route d'Hesloup
61000 St-Germain-du-Corbais

- 62 - PAS-DE-CALAIS**
(03 20 16 39 39)
Ligue de l'enseignement
55, rue Michelet
BP 20736
62031 Arras cedex
- 63 - PUY-DE-DÔME**
(04 78 42 14 68)
Ligue de l'enseignement
31, rue Pélissier
63028 Clermont-Ferrand cedex 2
- 64 - PYRÉNÉES-ATLANTIQUES**
(05 59 32 00 66)
Ligue de l'enseignement
17, rue Boyrie
64000 Pau

- 65 - HAUTES-PYRÉNÉES**
(05 62 27 91 27)
Ligue de l'enseignement
1, rue Miramont
65000 Tarbes
- 66 - PYRÉNÉES-ORIENTALES**
(04 67 04 34 88)
Ligue de l'enseignement
11, rue Michel Duttes
66000 Perpignan
- 67 - BAS-RHIN**
(03 90 40 63 70)
Ligue de l'enseignement
15, rue de l'Industrie
BP 70437
67412 Illkirch cedex

- 68 - HAUT-RHIN**
(03 89 45 98 51)
Ligue de l'enseignement
2, rue des Alpes
BP 40066
68392 Sausheim cedex
- 69 - RHÔNE**
(04 78 42 14 68)
Vacances pour tous
6, rue Victor Hugo
69002 Lyon
- 70 - HAUTE-SAÛNE**
(03 80 30 81 45)
Ligue de l'enseignement
29, rue Général de Gaulle
BP 30137
70003 Vesoul cedex

- 71 - SAÛNE-ET-LOIRE**
(03 85 23 92 21)
Vacances pour tous
17, place des Tulipiers
71000 Mâcon
- 72 - SARTHE**
(02 43 39 27 20)
Ligue de l'enseignement
18, rue Béranger
72000 Le Mans
- 73 - SAVOIE**
(04 79 85 69 14)
Ligue de l'enseignement
Centre aéré des Monts
81, chemin des Écureuils
BP 403
73004 Chambéry cedex

- 74 - HAUTE-SAVOIE**
(04 50 52 30 00)
Ligue de l'enseignement
3, avenue de la plaine
BP 340
74008 Annecy cedex
- 76 - SEINE-MARITIME**
- **LIGUE DE L'ENSEIGNEMENT**
(02 32 08 15 90)
4, rue Ernest Renan
76800 St-Étienne-du-Rouvray
- **LIGUE DE L'ENSEIGNEMENT**
(02 32 08 15 90)
32, rue Clovis
76600 Le Havre
- 79 - DEUX-SÈVRES**
(05 49 38 37 48)
Ligue de l'enseignement
Centre Du Guesclin
Place de Chanzy
79000 Niort

- 86 - VIENNE**
(05 49 38 37 48)
Ligue de l'enseignement
18, rue de la brouette
du vinaigrier
CS 80187
86005 Poitiers cedex
- 87 - HAUTE-VIENNE**
(05 55 03 36 05)
Ligue de l'enseignement
22, rue du Lt Meynoux
87000 Limoges
- 88 - VOSGES**
(03 29 69 64 61)
Ligue de l'enseignement
15, rue du Général de Reffye
88000 Épinal cedex

- 89 - YONNE**
(03 86 42 01 20)
Vacances pour tous
57, avenue des Clairions
89000 Auxerre
- 90 - BELFORT**
(03 80 30 81 45)
Ligue de l'enseignement
14, rue Violet
25000 Besançon
- 971 - GUADELOUPE**
(05 90 83 05 65)
Ligue de l'enseignement
3 bis, quai Lefèvre
97110 Pointe-à-Pitre

- 972 - MARTINIQUE**
(05 96 60 87 91)
Ligue de l'enseignement
76, rue du prof. R. Garcin
Route de Didier
CS 82709
97200 Fort-de-France
- 974 - LA RÉUNION**
(02 62 94 84 43)
Ligue de l'enseignement
8, résidence Anaxagore
24, rue Jean Cocteau
BP 50038
97491 Saint-Clotilde cedex
- 976 - MAYOTTE**
(02 69 70 15 16)
Ligue de l'enseignement
105, rue Soweto
quartier Cavani Mamoudzou
97600 Mamoudzou

- 978 - POLYNÉSIE FRANÇAISE**
(00 684 42 66 07)
Ligue de l'enseignement
Rue Octave Moreau
BP 341
98713 Papeete (TAHITI)
- 988 - NOUVELLE-CALÉDONIE**
(00 687 27 21 40)
Ligue de l'enseignement
21, rue Targnat
Villée de colons
BP 300
98845 Nouméa cedex

- 989 - GUYANE FRANÇAISE**
(05 94 30 36 36)
Ligue de l'enseignement
4, rue de la Liberté
97300 Kourou
- 990 - GUYANE FRANÇAISE**
(05 94 30 36 36)
Ligue de l'enseignement
1, rue de la Liberté
97300 Kourou

- 991 - GUYANE FRANÇAISE**
(05 94 30 36 36)
Ligue de l'enseignement
1, rue de la Liberté
97300 Kourou
- 992 - GUYANE FRANÇAISE**
(05 94 30 36 36)
Ligue de l'enseignement
1, rue de la Liberté
97300 Kourou

- 993 - GUYANE FRANÇAISE**
(05 94 30 36 36)
Ligue de l'enseignement
1, rue de la Liberté
97300 Kourou
- 994 - GUYANE FRANÇAISE**
(05 94 30 36 36)
Ligue de l'enseignement
1, rue de la Liberté
97300 Kourou

- 995 - GUYANE FRANÇAISE**
(05 94 30 36 36)
Ligue de l'enseignement
1, rue de la Liberté
97300 Kourou
- 996 - GUYANE FRANÇAISE**
(05 94 30 36 36)
Ligue de l'enseignement
1, rue de la Liberté
97300 Kourou

- 997 - GUYANE FRANÇAISE**
(05 94 30 36 36)
Ligue de l'enseignement
1, rue de la Liberté
97300 Kourou
- 998 - GUYANE FRANÇAISE**
(05 94 30 36 36)
Ligue de l'enseignement
1, rue de la Liberté
97300 Kourou

- 999 - GUYANE FRANÇAISE**
(05 94 30 36 36)
Ligue de l'enseignement
1, rue de la Liberté
97300 Kourou
- 1000 - GUYANE FRANÇAISE**
(05 94 30 36 36)
Ligue de l'enseignement
1, rue de la Liberté
97300 Kourou

- 1001 - GUYANE FRANÇAISE**
(05 94 30 36 36)
Ligue de l'enseignement
1, rue de la Liberté
97300 Kourou
- 1002 - GUYANE FRANÇAISE**
(05 94 30 36 36)
Ligue de l'enseignement
1, rue de la Liberté
97300 Kourou

- 1003 - GUYANE FRANÇAISE**
(05 94 30 36 36)
Ligue de l'enseignement
1, rue de la Liberté
97300 Kourou
- 1004 - GUYANE FRANÇAISE**
(05 94 30 36 36)
Ligue de l'enseignement
1, rue de la Liberté
97300 Kourou

- 1005 - GUYANE FRANÇAISE**
(05 94 30 36 36)
Ligue de l'enseignement
1, rue de la Liberté
97300 Kourou
- 1006 - GUYANE FRANÇAISE**
(05 94 30 36 36)
Ligue de l'enseignement
1, rue de la Liberté
97300 Kourou

- 1007 - GUYANE FRANÇAISE**
(05 94 30 36 36)
Ligue de l'enseignement
1, rue de la Liberté
97300 Kourou
- 1008 - GUYANE FRANÇAISE**
(05 94 30 36 36)
Ligue de l'enseignement
1, rue de la Liberté
97300 Kourou

- 1009 - GUYANE FRANÇAISE**
(05 94 30 36 36)
Ligue de l'enseignement
1, rue de la Liberté
97300 Kourou
- 1010 - GUYANE FRANÇAISE**
(05 94 30 36 36)
Ligue de l'enseignement
1, rue de la Liberté
97300 Kourou

- 1011 - GUYANE FRANÇAISE**
(05 94 30 36 36)
Ligue de l'enseignement
1, rue de la Liberté
97300 Kourou
- 1012 - GUYANE FRANÇAISE**
(05 94 30 36 36)
Ligue de l'enseignement
1, rue de la Liberté
97300 Kourou

- 1013 - GUYANE FRANÇAISE**
(05 94 30 36 36)
Ligue de l'enseignement
1, rue de la Liberté
97300 Kourou
- 1014 - GUYANE FRANÇAISE**
(05 94 30 36 36)
Ligue de l'enseignement
1, rue de la Liberté
97300 Kourou

- 1015 - GUYANE FRANÇAISE**
(05 94 30 36 36)
Ligue de l'enseignement
1, rue de la Liberté
97300 Kourou
- 1016 - GUYANE FRANÇAISE**
(05 94 30 36 36)
Ligue de l'enseignement
1, rue de la Liberté
97300 Kourou

- 1017 - GUYANE FRANÇAISE**
(05 94 30 36 36)
Ligue de l'enseignement
1, rue de la Liberté
97300 Kourou
- 1018 - GUYANE FRANÇAISE**
(05 94 30 36 36)
Ligue de l'enseignement
1, rue de la Liberté
97300 Kourou

- 1019 - GUYANE FRANÇAISE**
(05 94 30 36 36)
Ligue de l'enseignement
1, rue de la Liberté
97300 Kourou
- 1020 - GUYANE FRANÇAISE**
(05 94 30 36 36)
Ligue de l'enseignement
1, rue de la Liberté
97300 Kourou

- 1021 - GUYANE FRANÇAISE**
(05 94 30 36 36)
Ligue de l'enseignement
1, rue de la Liberté
97300 Kourou
- 1022 - GUYANE FRANÇAISE**
(05 94 30 36 36)
Ligue de l'enseignement
1, rue de la Liberté
97300 Kourou

- 1023 - GUYANE FRANÇAISE**
(05 94 30 36 36)
Ligue de l'enseignement
1, rue de la Liberté
97300 Kourou
- 1024 - GUYANE FRANÇAISE**
(05 94 30 36 36)
Ligue de l'enseignement
1, rue de la Liberté
97300 Kourou

- 1025 - GUYANE FRANÇAISE**
(05 94 30 36 36)
Ligue de l'enseignement
1, rue de la Liberté
97300 Kourou
- 1026 - GUYANE FRANÇAISE**
(05 94 30 36 36)
Ligue de l'enseignement
1, rue de la Liberté
97300 Kourou

DANS NOS POINTS DE DIFFUSION PARISIENS VACANCES POUR TOUS

- Vacances pour tous**
21, rue Saint-Fargeou
CS 72021
75989 Paris cedex 20
(01 43 58 95 66)
Du lundi au vendredi de 9 h à 18 h.
Métro : Saint-Fargeou.
- Vacances pour tous**
167, boulevard de la Villette
75010 Paris
(01 40 15 92 37)
Du 02/01 au 30/06 :
du lundi au vendredi de 9 h à 18 h.
Du 01/07 au 31/12 :
du lundi au vendredi de 9 h à 17 h.
Métro : Stalingrad.
- Ligue de l'enseignement**
3, rue Récamière
75341 Paris cedex 7
(01 43 58 97 33)
Du lundi au vendredi de 9 h à 12 h
et de 13 h à 17 h 30.
Métro : Séverus-Babylone.

- Siège de la Fédération des conseils de parents d'élèves des écoles publiques (F.C.P.E.)**
108/110, avenue Ledru-Rollin
75544 Paris cedex 11
(01 43 57 16 16)
Du lundi au vendredi de 9 h à 12 h 30 et de 14 h à 17 h 30.
Métro : Ledru-Rollin.

VOTRE CONTACT PRIVILÉGIÉ

[Form area for contact information]

DANS NOS ANTENNES RÉGIONALES VACANCES POUR TOUS

- AQUITAINE** (départ. 24-33-40-47-44)
Vacances pour tous
22, rue Huguerie
33000 Bordeaux
(05 56 52 90 47)
- BRETAGNE** (départ. 22-29-35-56)
Vacances pour tous
89, boulevard Édouard Prigent
CS 54127
22041 Saint-Brieux cedex 1
(02 96 61 65 28)
- NORD-PAS-DE-CALAIS/PICARDIE** (départ. 02-08-59-60-62-80)
Vacances pour tous
13, place Simon Volland
CS 90025
59042 Lille cedex
(03 20 16 39 39)
- PAYS-DE-LA-LOIRE** (départ. 44-49-53-72-85)
Vacances pour tous
3, rue contrescarpe
44000 Nantes
(02 40 35 83 35)
- PROVENCE-ALPES-CÔTE-D'AZUR** (départ. 04-05-06-13-2A-2B-83-84)
Vacances pour tous
68, avenue de Toulon
13006 Marseille
(04 91 79 83 00)
- RHÔNE-ALPES/AUVERGNE** (départ. 01-03-

Pour petits et plus grands...

Vacances pour tous et la Ligue de l'enseignement proposent également :

DES COLONIES ET
DES CAMPS D'ADOS

DES VACANCES MUSICALES
ET ARTISTIQUES

DES SÉJOURS
LINGUISTIQUES



Votre conseiller vacances

Pour commander nos brochures,
rendez-vous dans votre point de diffusion
ou sur www.vacances-pour-tous.org